

(保 140)

平成19年10月26日

都道府県医師会
社会保険担当理事 殿

日本医師会常任理事
鈴木 満

中医協医療経済実態調査（医療機関等調査）結果速報等の送付
および結果速報に対する日本医師会の見解等の送付について

本日10月26日に開催されました中央社会保険医療協議会（中医協）調査実施小委員会におきまして、平成19年6月に実施いたしました第16回医療経済実態調査（医療機関等調査）等の結果速報が公表されましたので、取り急ぎお送り申し上げます。

また、中医協終了後、厚生労働省内にて緊急記者会見を行い、別紙のとおり中医協医療経済実態調査（医療機関等調査）の結果速報に対する見解を公表いたしましたので、併せてご連絡申し上げます。

<添付資料>

【中央社会保険医療協議会 調査実施小委員会 提出資料（平19.10.26）】

1. 第16回医療経済実態調査（医療機関等調査）結果速報 ー平成19年6月実施ー
2. 第16回医療経済実態調査（保険者調査）結果速報 ー平成19年6月実施ー

【記者会見資料】

1. 「第16回医療経済実態調査（医療機関等調査）結果速報ー平成19年6月実施ー」
について（2007年10月26日 日本医師会）
2. TKC医業経営指標に基づく動態分析の概要 [2006年4月～2007年3月期決算]
（2007年10月26日 日本医師会・資料提供 TKC全国会）
3. 診療所開設者の年収に関する調査結果（2006年分）
（2007年10月10日 日本医師会）

中医協 実 - 1
19. 10. 26

第16回医療経済実態調査（医療機関等調査）結果速報

— 平成19年6月実施 —

中央社会保険医療協議会

平成19年10月

調 査 の 概 要

1. この調査は、病院、一般診療所及び歯科診療所並びに保険薬局における医業経営等の実態を明らかにし、社会保険診療報酬に関する基礎資料を整備することを目的として、中央社会保険医療協議会が平成19年6月に実施したものである。

2. 調査の対象及び客体

社会保険による診療を行っている全国の病院、一般診療所及び歯科診療所並びに保険調剤を行っている全国の保険薬局のうち1ヶ月の調剤報酬明細書の取扱件数が300件以上の薬局を対象とし、これらの医療機関等を、地域別等に層化し、次の抽出率で無作為に抽出した施設を調査客体とした。

なお、特定機能病院、歯科大学病院及びこども病院については、別途、全ての施設を調査客体とした。

	抽出率
病 院	1 / 5
一般診療所	1 / 25
歯科診療所	1 / 50
保険薬局	1 / 25

3. 調査施設数、調査票回答施設数等の状況

	調査施設数 ①	調査票回答施設数 ②	回 答 率 (②/①)	有効回答施設数 ③	有効回答率 (③/①) (前回調査)	有効回答施設数の内訳	
						介護保険事業未実施施設数	介護保険事業実施施設数
病 院	1, 6 8 7	1, 0 0 4	5 9. 5 %	9 6 1	5 7. 0 % (61.2%)	5 1 6	4 4 5
一般診療所	2, 5 4 1	1, 2 2 9	4 8. 4 %	1, 1 5 5	4 5. 5 % (45.3%)	1, 0 2 4	1 3 1
歯科診療所	1, 1 4 1	7 8 1	6 8. 4 %	7 1 1	6 2. 3 % (60.8%)	6 8 1	3 0
保険薬局	1, 4 2 2	1, 0 7 3	7 5. 5 %	8 9 9	6 3. 2 % (62.1%)	8 2 4	7 5
特定機能病院	8 1	7 6	9 3. 8 %	7 0	8 6. 4 % (84.0%)	6 9	1
歯科大学病院	1 9	1 7	8 9. 5 %	1 7	8 9. 5 % (84.2%)	1 6	1
こども病院	2 6	2 3	8 8. 5 %	2 3	8 8. 5 % (—)	2 1	2

(注) 特定機能病院、歯科大学病院及びこども病院については、別掲である。

4. 調査の内容

病院、一般診療所及び歯科診療所並びに保険薬局について、施設の概要、収支の状況、資産及び負債、従事者の人員及び給与、設備投資の状況等の調査を行った。(収支に関する調査項目は別紙のとおり。)

5. 留意事項

- (1) この調査における収支状況、給与費は平成19年6月1ヶ月間の数値であり、その他の項目は特に注記のある場合を除き平成19年6月30日現在の数値である。
- (2) 個人立の病院・一般診療所・歯科診療所・保険薬局においては、開設者の報酬に相当する部分は、「医業費用(又は費用)」の「給与費」には含まれていない。また、「総収支差額(又は(医業)収支差額)」については、開設者の報酬となる部分以外に、建物、設備について現存物の価値以上の改善を行うための内部資金に充てられることが考えられる。
- (3) 特定機能病院、歯科大学病院及びこども病院は、従来のデータとの比較のため、「一般病院全体」(歯科大学病院については「歯科診療所」)の集計には含めていない。
- (4) この報告書の収支状況等における合計数値と内訳数値は、四捨五入の関係で合致しない場合がある。
- (5) 本速報は、「介護保険事業に係る収入のない医療機関の集計」及び「介護保険事業に係る収入のない医療機関等及び介護保険事業に係る収入のある医療機関等の集計」について、収支状況を中心に取りまとめたものである。
なお、速報で報告しない項目については、「本報告」において報告する。

(別紙)

収支に関する調査項目

1. 病院

I 医業収入	
1. 入院収入	入院患者の医療に係る収入（医療保険、公費負担医療、公害医療、労災保険、自賠責、自費診療収入等）
2. 特別の療養環境収入	入院患者の医療に係る収入のうち特別室の特別料金徴収額
3. 外来収入	外来患者の医療に係る収入（医療保険、公費負担医療、公害医療、労災保険、自賠責、自費診療収入等）
4. その他の医業収入	保健予防活動収入、医療相談収入、受託検査・施設利用収入、文書料等の収入
(II 介護収入)	
1. 施設サービス収入	施設サービスに係る収入
2. 居宅サービス収入	居宅サービスに係る収入（短期入所療養介護を含む）
3. その他の介護収入	前記の科目に属さない介護収入
II 医業費用（III 医業・介護費用）	
1. 給与費	職員の給料、賞与（年間支給額の1/12）、退職金（前年(度)実績の1/12）、法定福利費 （注）個人立の病院においては、開設者の報酬に相当する部分は含まれていない。
2. 医薬品費	調査月に費消した医薬品の購入額
3. 給食用材料費	調査月に費消した患者給食のための食品の購入額
4. 診療材料費・医療消耗器具備品費	・レントゲンフィルム、ギブス粉、ガーゼ等 ・注射針・筒、体温計、聴診器等の費消額
5. 委託費	検査、患者用給食、医療用廃棄物、医療事務等の委託費
6. 減価償却費	建物、建物附属設備、医療機器、車両船舶等の減価償却費（前年(度)実績の1/12）
7. 設備関係費	土地賃借料、建物賃借料、修繕費、固定資産税、器機保守料等
8. 経費	福利厚生費、消耗品費、光熱水費、保険料、諸会費、事業税等
9. その他の医業費用	研究研修費等
III 医業収支差額（IV 収支差額）	I - II（I + II - III）
IV その他の医業関連収入 （V その他の医業・介護関連収入）	・受取利息・配当金（前年(度)実績の1/12）、有価証券売却益等 ・固定資産売却益等の特別利益（前年(度)実績の1/12） ・補助金・負担金（前年(度)実績の1/12）
V その他の医業関連費用 （VI その他の医業・介護関連費用）	・支払利息（前年(度)実績の1/12）、有価証券売却損、貸倒損失等 ・固定資産売却損等の特別損失（前年(度)実績の1/12）
VI（VII）総収支差額	III + IV - V（IV + V - VI） （注）個人立の病院の総収支差額からは、開設者の報酬となる部分以外に建物、設備について現存物の価値以上の改善を行うための内部資金に充てられることが考えられる。

2. 一般診療所

I 医業収入	
1. 保険診療収入	入院患者・外来患者の医療に係る収入（医療保険、公費負担医療）
2. 公害等診療収入	入院患者・外来患者の医療に係る収入（公害医療、労災保険、自賠責等）
3. その他の診療収入	自費診療収入等
4. その他の医業収入	・学校医・産業医・当番医の手当、健康診断、各種検診、文書料等の収入 ・その他（受取利息、配当金、補助金等）
(II 介護収入)	
1. 施設サービス収入	施設サービスに係る収入
2. 居宅サービス収入	居宅サービスに係る収入（短期入所療養介護を含む）
3. その他の介護収入	文書料など前記の科目に属さない介護収入
II 医業費用（III 医業・介護費用）	
1. 給与費	職員の給料、賞与（年間支給額の1/12）、退職金（前年(度)実績の1/12）、法定福利費 （注）個人立の一般診療所においては、開設者の報酬に相当する部分は含まれていない。
2. 医薬品費	調査月に費消した医薬品の購入額
3. 材料費	調査月に費消した診療材料、医療消耗器具備品、給食用材料等の購入額
4. 委託費	検査、患者用給食、医療用廃棄物、医療事務等の委託費
5. 減価償却費	建物、建物附属設備、医療機器、車両船舶等の減価償却費（前年(度)実績の1/12）
6. その他の医業費用	・経費（福利厚生費、消耗品費、光熱水費、賃借料、事業税、固定資産税等） ・その他（支払利息、雑費等）
III (IV) 収支差額	I - II (I + II - III) （注）個人立の一般診療所の収支差額からは、開設者の報酬となる部分以外に、建物、設備について現存物の価値以上の改善を行うための内部資金に充てられることが考えられる。

3. 歯科診療所

I 医業収入	
1. 保険診療収入	入院患者・外来患者の医療に係る保険診療収入（医療保険、公費負担医療）
2. 労災等診療収入	入院患者・外来患者の医療に係る保険診療収入（労災保険、自賠責等）
3. その他の診療収入	自費診療収入等
4. その他の医業収入	・学校医・産業医・当番医の手当、健康診断、各種検診、文書料等の収入 ・その他（受取利息、配当金、補助金等）
II 介護収入	
1. 居宅サービス収入	居宅サービスに係る収入
2. その他の介護収入	前記の科目に属さない介護収入
III 医業・介護費用	
1. 給与費	職員の給料、賞与（年間支給額の1/12）、退職金（前年(度)実績の1/12）、法定福利費 （注）個人立の歯科診療所においては、開設者の報酬に相当する部分は含まれていない。
2. 医薬品費	調査月に費消した医薬品の購入額
3. 歯科材料費	調査月に費消した歯科材料、診療材料、医療消耗器具備品等の額
4. 委託費	歯科技工、医療用廃棄物、医療事務等の委託費
5. 減価償却費	建物、建物附属設備、医療機器、車両船舶等の減価償却費（前年(度)実績の1/12）
6. その他の医業費用	・経費（福利厚生費、消耗品費、光熱水費、賃借料、事業税、固定資産税等） ・その他（支払利息、雑費等）
IV 収支差額	（I + II - III） （注）個人立の歯科診療所の収支差額からは、開設者の報酬となる部分以外に、建物、設備について現存物の価値以上の改善を行うための内部資金に充てられることが考えられる。

4. 保険薬局

I 収入	
1. 保険調剤収入	調剤に係る収入（医療保険、公費負担医療）
2. 公害等調剤収入	調剤に係る収入（公害医療、労災保険、自賠責等）
3. その他の薬局事業収入	<ul style="list-style-type: none"> ・ 自費診療による調剤収入 ・ 一般用医薬品、化粧品等の販売収入 ・ 受取利息、配当金等
II 介護収入	
1. 居宅サービス収入	居宅サービスに係る収入
2. その他の介護収入	前記の科目に属さない介護収入
III 費用	
1. 給与費	職員の給料、賞与（年間支給額の1/12）、退職金（前年(度)実績の1/12）、法定福利費 （注）個人立の保険薬局においては、開設者の報酬に相当する部分は含まれていない。
2. 医薬品等費	調査月に費消した調剤用医薬品、一般用医薬品、その他品目（化粧品等）の額
3. 委託費	医療事務等の委託費
4. 減価償却費	建物、建物附属設備、調剤用機器、車両船舶等の減価償却費（前年(度)実績の1/12）
5. その他の経費	<ul style="list-style-type: none"> ・ 経費（福利厚生費、消耗品費、光熱水費、賃借料、事業税、固定資産税等） ・ 広告宣伝費 ・ その他（支払利息、雑費等）
IV 収支差額	（I + II - III） （注）個人立の保険薬局の収支差額からは、開設者の報酬となる部分以外に、建物、設備について現存物の価値以上の改善を行うための内部資金に充てられることが考えられる。

調 査 の 結 果

1. 介護保険事業に係る収入のない医療機関の集計（集計1）	9
(1) 病 院	10
(2) 一般診療所	16
2. 介護保険事業に係る収入のない医療機関等及び介護保険事業に係る収入のある医療機関等の集計（集計2）	19
(1) 病 院	20
(2) 一般診療所	26
(3) 歯科診療所	29
(4) 保険薬局	30
3. 機能別集計等	31
(1) 病院機能別の収支状況	32
(2) 一般病棟入院基本料別の収支状況	41
(3) 一般病院 病床規模別の収支状況	44
(4) 一般診療所 主たる診療科別の収支状況	48
(5) 院外処方率別の収支状況	66
(6) 保険薬局 後発医薬品割合別の収支状況	70
(7) 1施設当たりの従事者数	76
(8) 職種別常勤職員1人平均給料月額等（開設者別）	81
(9) 一般病院 職種別常勤職員1人平均給料月額の推移	87
(10) 療養病床を有する病院の収支状況	90
(11) 療養病床を有しない病院の収支状況	98
(12) 借入金の状況（年額）	106
(13) 収支率の分布	110
4.（参考）定点観測的手法を用いた調査の試行結果（収支状況）	117

(参考) 集計区分について

	介護保険事業を実施していない医療機関等	介護保険事業を実施している医療機関等
医療保険に係る収支等	<p>(集計1)</p> <p>介護保険事業に係る収入のない医療機関の集計</p>	<p>(集計2)</p> <p>介護保険事業に係る収入のない医療機関等及び介護保険事業に係る収入のある医療機関等の集計</p>
介護保険に係る収支等		

介護保険事業に係る収入のない医療機関の集計
(集計1)

【収支状況】

一般病院（集計1）

（1施設当たり収支）

	法人・その他														
	医療法人					国立					公立				
	金額		構成比率		金額の	金額		構成比率		金額の	金額		構成比率		金額の
	17年6月	19年6月	17年6月	19年6月	伸び率	17年6月	19年6月	17年6月	19年6月	伸び率	17年6月	19年6月	17年6月	19年6月	伸び率
千円															
I 医業収入	136,176	125,223	100.0	100.0	-8.0	506,246	447,493	100.0	100.0	-11.6	457,117	412,942	100.0	100.0	-9.7
1. 入院収入	92,978	84,727	68.3	67.7	-8.9	389,347	357,457	76.9	79.9	-8.2	307,675	281,645	67.3	68.2	-8.5
2. 特別の療養環境収入	1,820	1,547	1.3	1.2	-15.0	5,022	5,012	1.0	1.1	-0.2	4,341	3,962	0.9	1.0	-8.7
3. 外来収入	38,265	36,171	28.1	28.9	-5.5	108,123	81,841	21.4	18.3	-24.3	134,328	118,606	29.4	28.7	-11.7
4. その他の医業収入	3,113	2,778	2.3	2.2	-10.8	3,754	3,182	0.7	0.7	-15.2	10,773	8,728	2.4	2.1	-19.0
II 医業費用	134,374	122,133	98.7	97.5	-9.1	503,699	445,940	99.5	99.7	-11.5	498,782	484,605	109.1	117.4	-2.8
1. 給与費	70,969	66,500	52.1	53.1	-6.3	256,161	236,914	50.6	52.9	-7.5	249,173	246,682	54.5	59.7	-1.0
2. 医薬品費	16,129	13,804	11.8	11.0	-14.4	73,737	62,005	14.6	13.9	-15.9	78,290	67,105	17.1	16.3	-14.3
3. 給食用材料費	1,504	1,389	1.1	1.1	-7.6	5,353	6,223	1.1	1.4	16.3	3,285	3,138	0.7	0.8	-4.5
4. 診療材料費・医療消耗器具備品費	12,063	9,715	8.9	7.8	-19.5	50,509	39,480	10.0	8.8	-21.8	52,213	50,037	11.4	12.1	-4.2
5. 委託費	8,383	7,070	6.2	5.6	-15.7	26,279	19,322	5.2	4.3	-26.5	35,606	37,723	7.8	9.1	5.9
6. 減価償却費	5,191	5,474	3.8	4.4	5.5	37,395	24,083	7.4	5.4	-35.6	34,441	31,043	7.5	7.5	-9.9
(再掲)建物減価償却費	2,504	2,332	1.8	1.9	-6.9	9,712	6,763	1.9	1.5	-30.4	17,221	15,989	3.8	3.9	-7.2
(再掲)医療機器減価償却費	1,299	1,828	1.0	1.5	40.7	15,571	5,833	3.1	1.3	-62.5	14,582	13,281	3.2	3.2	-8.9
7. 設備関係費	7,537	6,908	5.5	5.5	-8.3	15,724	14,971	3.1	3.3	-4.8	16,078	14,407	3.5	3.5	-10.4
8. 経費	11,398	10,279	8.4	8.2	-9.8	30,738	28,479	6.1	6.4	-7.3	26,792	31,840	5.9	7.7	18.8
9. その他の医業費用	1,201	994	0.9	0.8	-17.2	7,801	14,462	1.5	3.2	85.4	2,905	2,629	0.6	0.6	-9.5
III 医業収支差額（I－II）	1,801	3,089	1.3	2.5	—	2,547	1,552	0.5	0.3	—	-41,665	-71,662	-9.1	-17.4	—
IV その他の医業関連収入	2,780	2,316	2.0	1.8	-16.7	15,205	8,384	3.0	1.9	-44.9	59,483	55,660	13.0	13.5	-6.4
V その他の医業関連費用	3,060	2,674	2.2	2.1	-12.6	21,908	17,148	4.3	3.8	-21.7	19,625	15,498	4.3	3.8	-21.0
VI 総収支差額（III＋IV－V）	1,521	2,731	1.1	2.2	—	-4,155	-7,212	-0.8	-1.6	—	-1,808	-31,501	-0.4	-7.6	—
施設数	301	225	—	—	—	32	17	—	—	—	110	74	—	—	—
平均病床数	127	122	—	—	—	444	406	—	—	—	314	304	—	—	—

（注）1. 「国立」とは、厚生労働省、独立行政法人国立病院機構、独立行政法人労働者健康福祉機構、その他（国の機関）が開設する病院である。（以下同様）

2. 「公立」とは、都道府県立、市町村立病院である。（以下同様）

一般病院（集計1）

（1施設当たり収支）

	法人・その他														
	公的					社会保険関係法人					その他				
	金額		構成比率		金額の 伸び率	金額		構成比率		金額の 伸び率	金額		構成比率		金額の 伸び率
	17年6月	19年6月	17年6月	19年6月		17年6月	19年6月	17年6月	19年6月		17年6月	19年6月	17年6月	19年6月	
千円		千円		%	千円		千円		%	千円		千円		%	
I 医業収入	618,742	422,586	100.0	100.0	-31.7	519,213	555,720	100.0	100.0	7.0	315,090	312,372	100.0	100.0	-0.9
1. 入院収入	388,592	267,800	62.8	63.4	-31.1	322,848	355,691	62.2	64.0	10.2	200,195	212,396	63.5	68.0	6.1
2. 特別の療養環境収入	10,543	7,521	1.7	1.8	-28.7	5,316	6,620	1.0	1.2	24.5	8,867	5,137	2.8	1.6	-42.1
3. 外来収入	202,217	135,440	32.7	32.1	-33.0	155,544	160,639	30.0	28.9	3.3	95,350	86,392	30.3	27.7	-9.4
4. その他の医業収入	17,390	11,826	2.8	2.8	-32.0	35,504	32,770	6.8	5.9	-7.7	10,678	8,446	3.4	2.7	-20.9
II 医業費用	613,000	445,795	99.1	105.5	-27.3	497,551	564,136	95.8	101.5	13.4	322,902	317,926	102.5	101.8	-1.5
1. 給与費	304,909	226,285	49.3	53.5	-25.8	255,298	288,954	49.2	52.0	13.2	157,753	165,986	50.1	53.1	5.2
2. 医薬品費	117,176	80,427	18.9	19.0	-31.4	87,879	93,482	16.9	16.8	6.4	51,845	46,605	16.5	14.9	-10.1
3. 給食用材料費	4,354	3,659	0.7	0.9	-16.0	4,816	3,976	0.9	0.7	-17.4	2,938	2,781	0.9	0.9	-5.3
4. 診療材料費・医療消耗器具備品費	57,051	40,519	9.2	9.6	-29.0	57,339	49,980	11.0	9.0	-12.8	28,345	33,911	9.0	10.9	19.6
5. 委託費	35,287	26,350	5.7	6.2	-25.3	22,685	39,382	4.4	7.1	73.6	24,586	21,026	7.8	6.7	-14.5
6. 減価償却費	38,446	23,504	6.2	5.6	-38.9	29,864	38,755	5.8	7.0	29.8	22,546	15,697	7.2	5.0	-30.4
(再掲)建物減価償却費	17,898	6,493	2.9	1.5	-63.7	8,764	7,687	1.7	1.4	-12.3	10,737	6,072	3.4	1.9	-43.4
(再掲)医療機器減価償却費	12,452	8,265	2.0	2.0	-33.6	11,757	15,732	2.3	2.8	33.8	6,438	6,317	2.0	2.0	-1.9
7. 設備関係費	16,783	15,984	2.7	3.8	-4.8	10,373	16,335	2.0	2.9	57.5	13,346	11,803	4.2	3.8	-11.6
8. 経費	31,043	23,824	5.0	5.6	-23.3	25,989	30,214	5.0	5.4	16.3	18,769	17,231	6.0	5.5	-8.2
9. その他の医業費用	7,951	5,244	1.3	1.2	-34.0	3,307	3,058	0.6	0.6	-7.5	2,774	2,887	0.9	0.9	4.1
III 医業収支差額(I - II)	5,742	-23,209	0.9	-5.5	-	21,662	-8,416	4.2	-1.5	-	-7,812	-5,555	-2.5	-1.8	-
IV その他の医業関連収入	28,131	18,332	4.5	4.3	-34.8	8,054	16,567	1.6	3.0	105.7	9,997	8,031	3.2	2.6	-19.7
V その他の医業関連費用	20,682	11,122	3.3	2.6	-46.2	7,691	6,970	1.5	1.3	-9.4	5,846	4,584	1.9	1.5	-21.6
VI 総収支差額(III + IV - V)	13,191	-15,999	2.1	-3.8	-	22,024	1,181	4.2	0.2	-	-3,661	-2,108	-1.2	-0.7	-
施設数	32	27	-	-	-	17	11	-	-	-	67	41	-	-	-
平均病床数	382	290	-	-	-	299	343	-	-	-	222	210	-	-	-

(注) 1. 「公的」とは、日赤、済生会、北海道社会事業協会、厚生連、国民健康保険団体連合会などである。(以下同様)

2. 「社会保険関係法人」とは、全国社会保険協会連合会、厚生年金事業振興団、船員保険会、健康保険組合及びその連合会、共済組合及びその連合会、国民健康保険組合などである。(以下同様)

3. 「その他」とは、公益法人、社会福祉法人、医療生協、その他の法人などである。(以下同様)

一般病院（集計1）

（1施設当たり収支）

	法人・その他					個人					全体						
	法人その他全体					金額の 伸び率	個人					金額の 伸び率	全体				
	金額		構成比率		金額の 伸び率		金額		構成比率		金額の 伸び率		金額		構成比率		金額の 伸び率
	17年6月	19年6月	17年6月	19年6月			17年6月	19年6月	17年6月	19年6月			17年6月	19年6月	17年6月	19年6月	
千円	千円	%	%	%	千円	千円	%	%	%	千円	千円	%	%	%			
I 医業収入	281,233	244,735	100.0	100.0	-13.0	60,739	74,649	100.0	100.0	22.9	265,824	236,929	100.0	100.0	-10.9		
1. 入院収入	188,955	166,667	67.2	68.1	-11.8	39,800	45,686	65.5	61.2	14.8	178,532	161,115	67.2	68.0	-9.8		
2. 特別の療養環境収入	3,950	3,071	1.4	1.3	-22.3	810	574	1.3	0.8	-29.1	3,730	2,956	1.4	1.2	-20.8		
3. 外来収入	80,961	69,045	28.8	28.2	-14.7	19,040	27,177	31.3	36.4	42.7	76,634	67,123	28.8	28.3	-12.4		
4. その他の医業収入	7,366	5,952	2.6	2.4	-19.2	1,089	1,211	1.8	1.6	11.2	6,927	5,735	2.6	2.4	-17.2		
II 医業費用	288,264	258,731	102.5	105.7	-10.2	55,445	70,384	91.3	94.3	26.9	271,994	250,087	102.3	105.6	-8.1		
1. 給与費	146,037	135,033	51.9	55.2	-7.5	29,114	36,248	47.9	48.6	24.5	137,866	130,499	51.9	55.1	-5.3		
2. 医薬品費	43,906	36,042	15.6	14.7	-17.9	7,332	10,861	12.1	14.5	48.1	41,350	34,886	15.6	14.7	-15.6		
3. 給食用材料費	2,510	2,296	0.9	0.9	-8.5	795	1,371	1.3	1.8	72.5	2,390	2,254	0.9	1.0	-5.7		
4. 診療材料費・医療消耗器具備品費	28,068	24,289	10.0	9.9	-13.5	3,623	3,885	6.0	5.2	7.2	26,360	23,352	9.9	9.9	-11.4		
5. 委託費	18,682	17,006	6.6	6.9	-9.0	3,331	3,436	5.5	4.6	3.2	17,609	16,383	6.6	6.9	-7.0		
6. 減価償却費	17,524	14,286	6.2	5.8	-18.5	2,818	1,748	4.6	2.3	-38.0	16,497	13,710	6.2	5.8	-16.9		
(再掲)建物減価償却費	7,871	5,903	2.8	2.4	-25.0	1,325	827	2.2	1.1	-37.6	7,414	5,670	2.8	2.4	-23.5		
(再掲)医療機器減価償却費	6,303	5,439	2.2	2.2	-13.7	1,124	594	1.9	0.8	-47.2	5,941	5,217	2.2	2.2	-12.2		
7. 設備関係費	10,998	10,051	3.9	4.1	-8.6	3,129	5,340	5.2	7.2	70.7	10,448	9,835	3.9	4.2	-5.9		
8. 経費	17,986	17,304	6.4	7.1	-3.8	5,019	6,983	8.3	9.4	39.1	17,080	16,830	6.4	7.1	-1.5		
9. その他の医業費用	2,553	2,425	0.9	1.0	-5.0	283	512	0.5	0.7	80.9	2,394	2,337	0.9	1.0	-2.4		
III 医業収支差額(I - II)	-7,032	-13,996	-2.5	-5.7	-	5,294	4,265	8.7	5.7	-	-6,171	-13,158	-2.3	-5.6	-		
IV その他の医業関連収入	17,126	14,656	6.1	6.0	-14.4	803	1,019	1.3	1.4	26.9	15,985	14,030	6.0	5.9	-12.2		
V その他の医業関連費用	8,882	6,595	3.2	2.7	-25.7	1,172	1,121	1.9	1.5	-4.4	8,343	6,344	3.1	2.7	-24.0		
VI 総収支差額(III + IV - V)	1,212	-5,936	0.4	-2.4	-	4,926	4,164	8.1	5.6	-	1,471	-5,472	0.6	-2.3	-		
施設数	559	395	-	-	-	42	19	-	-	-	601	414	-	-	-		
平均病床数	213	195	-	-	-	75	84	-	-	-	204	190	-	-	-		

（注）個人立の病院の総収支差額からは、開設者の報酬となる部分以外に、建物、設備について現存物の価値以上の改善を行うための内部資金に充てられることが考えられる。

一般病院（集計1）

（1施設当たり収支）

	（参考）国公立を除く					（参考）国公立				
	金額		構成比率		金額の 伸び率	金額		構成比率		金額の 伸び率
	17年6月	19年6月	17年6月	19年6月		17年6月	19年6月	17年6月	19年6月	
	千円	千円	%	%	%	千円	千円	%	%	%
I 医業収入	203,218	185,521	100.0	100.0	-8.7	468,188	419,397	100.0	100.0	-10.4
1. 入院収入	132,885	123,167	65.4	66.4	-7.3	326,080	295,808	69.6	70.5	-9.3
2. 特別の療養環境収入	3,494	2,617	1.7	1.4	-25.1	4,495	4,158	1.0	1.0	-7.5
3. 外来収入	60,612	54,554	29.8	29.4	-10.0	128,423	111,738	27.4	26.6	-13.0
4. その他の医業収入	6,227	5,183	3.1	2.8	-16.8	9,191	7,692	2.0	1.8	-16.3
II 医業費用	201,490	186,050	99.1	100.3	-7.7	499,890	477,382	106.8	113.8	-4.5
1. 給与費	102,944	98,281	50.7	53.0	-4.5	250,748	244,858	53.6	58.4	-2.3
2. 医薬品費	30,240	26,077	14.9	14.1	-13.8	77,264	66,152	16.5	15.8	-14.4
3. 給食用材料費	1,969	1,842	1.0	1.0	-6.4	3,751	3,714	0.8	0.9	-1.0
4. 診療材料費・医療消耗器具備品費	18,481	16,390	9.1	8.8	-11.3	51,829	48,065	11.1	11.5	-7.3
5. 委託費	12,691	11,340	6.2	6.1	-10.6	33,504	34,286	7.2	8.2	2.3
6. 減価償却費	10,739	9,193	5.3	5.0	-14.4	35,107	29,743	7.5	7.1	-15.3
(再掲)建物減価償却費	4,903	3,248	2.4	1.8	-33.8	15,529	14,266	3.3	3.4	-8.1
(再掲)医療機器減価償却費	3,198	3,337	1.6	1.8	4.3	14,805	11,889	3.2	2.8	-19.7
7. 設備関係費	8,731	8,517	4.3	4.6	-2.5	15,998	14,512	3.4	3.5	-9.3
8. 経費	13,800	12,779	6.8	6.9	-7.4	27,681	31,212	5.9	7.4	12.8
9. その他の医業費用	1,895	1,632	0.9	0.9	-13.9	4,008	4,840	0.9	1.2	20.8
III 医業収支差額(I - II)	1,728	-529	0.9	-0.3	-	-31,702	-57,985	-6.8	-13.8	-
IV その他の医業関連収入	5,615	4,789	2.8	2.6	-14.7	49,505	46,828	10.6	11.2	-5.4
V その他の医業関連費用	4,694	3,678	2.3	2.0	-21.6	20,140	15,806	4.3	3.8	-21.5
VI 総収支差額(III + IV - V)	2,649	583	1.3	0.3	-	-2,337	-26,963	-0.5	-6.4	-
施設数	459	323	-	-	-	142	91	-	-	-
平均病床数	160	153	-	-	-	343	323	-	-	-

（注）「国公立」とは、厚生労働省、独立行政法人国立病院機構、独立行政法人労働者健康福祉機構、その他（国の機関）が開設する病院の「国立」と、都道府県立、市町村立病院の「公立」の総称である。

精神科病院（集計1）

（1施設当たり収支）

	法人・その他全体					個人					全体				
	金額		構成比率		金額の 伸び率	金額		構成比率		金額の 伸び率	金額		構成比率		金額の 伸び率
	17年6月	19年6月	17年6月	19年6月		17年6月	19年6月	17年6月	19年6月		17年6月	19年6月	17年6月	19年6月	
千円	千円	%	%	%	千円	千円	%	%	%	千円	千円	%	%	%	
I 医業収入	107,310	104,522	100.0	100.0	-2.6	91,545	73,130	100.0	100.0	-20.1	106,738	103,599	100.0	100.0	-2.9
1. 入院収入	90,921	88,206	84.7	84.4	-3.0	79,860	62,548	87.2	85.5	-21.7	90,520	87,452	84.8	84.4	-3.4
2. 特別の療養環境収入	256	400	0.2	0.4	56.3	25	0	0.0	0.0	-100.0	247	388	0.2	0.4	57.1
3. 外来収入	14,938	14,874	13.9	14.2	-0.4	11,049	10,532	12.1	14.4	-4.7	14,797	14,747	13.9	14.2	-0.3
4. その他の医業収入	1,195	1,041	1.1	1.0	-12.9	611	49	0.7	0.1	-92.0	1,173	1,012	1.1	1.0	-13.7
II 医業費用	104,204	109,662	97.1	104.9	5.2	85,644	58,081	93.6	79.4	-32.2	103,532	108,145	97.0	104.4	4.5
1. 給与費	69,748	73,152	65.0	70.0	4.9	52,400	40,769	57.2	55.7	-22.2	69,120	72,200	64.8	69.7	4.5
2. 医薬品費	8,667	8,954	8.1	8.6	3.3	7,028	7,038	7.7	9.6	0.1	8,608	8,897	8.1	8.6	3.4
3. 給食用材料費	4,121	2,916	3.8	2.8	-29.2	2,718	1,923	3.0	2.6	-29.2	4,070	2,886	3.8	2.8	-29.1
4. 診療材料費・医療消耗器具備品費	819	686	0.8	0.7	-16.2	690	233	0.8	0.3	-66.2	814	672	0.8	0.6	-17.4
5. 委託費	3,615	5,545	3.4	5.3	53.4	5,858	2,793	6.4	3.8	-52.3	3,696	5,464	3.5	5.3	47.8
6. 減価償却費	4,649	5,347	4.3	5.1	15.0	775	1,371	0.8	1.9	76.9	4,508	5,230	4.2	5.0	16.0
(再掲)建物減価償却費	2,939	3,339	2.7	3.2	13.6	256	486	0.3	0.7	89.8	2,842	3,255	2.7	3.1	14.5
(再掲)医療機器減価償却費	328	316	0.3	0.3	-3.7	49	46	0.1	0.1	-6.1	318	308	0.3	0.3	-3.1
7. 設備関係費	2,993	3,013	2.8	2.9	0.7	5,456	980	6.0	1.3	-82.0	3,082	2,953	2.9	2.9	-4.2
8. 経費	8,833	9,282	8.2	8.9	5.1	10,210	2,907	11.2	4.0	-71.5	8,883	9,095	8.3	8.8	2.4
9. その他の医業費用	760	767	0.7	0.7	0.9	509	67	0.6	0.1	-86.8	751	746	0.7	0.7	-0.7
III 医業収支差額（I－II）	3,105	-5,140	2.9	-4.9	—	5,901	15,048	6.4	20.6	—	3,207	-4,546	3.0	-4.4	—
IV その他の医業関連収入	5,317	7,878	5.0	7.5	48.2	2,959	191	3.2	0.3	-93.5	5,232	7,652	4.9	7.4	46.3
V その他の医業関連費用	3,004	2,891	2.8	2.8	-3.8	1,118	266	1.2	0.4	-76.2	2,936	2,813	2.8	2.7	-4.2
VI 総収支差額（III＋IV－V）	5,419	-152	5.0	-0.1	—	7,742	14,974	8.5	20.5	—	5,503	293	5.2	0.3	—
施設数	133	99	—	—	—	5	3	—	—	—	138	102	—	—	—
平均病床数	243	233	—	—	—	226	164	—	—	—	242	231	—	—	—

（注）個人立の病院の総収支差額からは、開設者の報酬となる部分以外に、建物、設備について現存物の価値以上の改善を行うための内部資金に充てられることが考えられる。

精神科病院（集計1）

（1施設当たり収支）

	（参考）国公立を除く				
	金額		構成比率		金額の 伸び率
	17年6月	19年6月	17年6月	19年6月	
	千円	千円	%	%	%
I 医業収入	105,125	100,394	100.0	100.0	-4.5
1. 入院収入	89,686	85,514	85.3	85.2	-4.7
2. 特別の療養環境収入	260	420	0.2	0.4	61.5
3. 外来収入	13,958	13,383	13.3	13.3	-4.1
4. その他の医業収入	1,221	1,077	1.2	1.1	-11.8
II 医業費用	98,052	99,001	93.3	98.6	1.0
1. 給与費	64,474	65,125	61.3	64.9	1.0
2. 医薬品費	8,071	8,009	7.7	8.0	-0.8
3. 給食用材料費	4,005	2,830	3.8	2.8	-29.3
4. 診療材料費・医療消耗器具備品費	798	596	0.8	0.6	-25.3
5. 委託費	3,589	4,764	3.4	4.7	32.7
6. 減価償却費	4,371	4,593	4.2	4.6	5.1
(再掲)建物減価償却費	2,725	2,799	2.6	2.8	2.7
(再掲)医療機器減価償却費	281	217	0.3	0.2	-22.8
7. 設備関係費	3,165	3,115	3.0	3.1	-1.6
8. 経費	8,796	9,195	8.4	9.2	4.5
9. その他の医業費用	783	774	0.7	0.8	-1.1
III 医業収支差額（I－II）	7,074	1,393	6.7	1.4	—
IV その他の医業関連収入	2,700	2,762	2.6	2.8	2.3
V その他の医業関連費用	2,657	2,279	2.5	2.3	-14.2
VI 総収支差額（III＋IV－V）	7,116	1,876	6.8	1.9	—
施設数	130	91	—	—	—
平均病床数	239	226	—	—	—

【収支状況】

一般診療所(個人) (集計1)

(1施設当たり収支)

	有床										無床					全体				
	金額		構成比率		金額の伸び率	(参考)入院収入あり					金額		構成比率		金額の伸び率	金額		構成比率		金額の伸び率
	17年6月	19年6月	17年6月	19年6月		金額	構成比率	金額の伸び率	17年6月	19年6月	17年6月	19年6月	金額	構成比率		17年6月	19年6月			
	千円	千円	%	%	%	千円	千円	%	%	%	千円	千円	%	%	%	千円	千円	%	%	%
I 医業収入	10,627	11,309	100.0	100.0	6.4	16,334	13,781	100.0	100.0	-15.6	5,953	6,211	100.0	100.0	4.3	6,566	6,709	100.0	100.0	2.2
1. 保険診療収入	8,680	9,649	81.7	85.3	11.2	12,974	11,514	79.4	83.6	-11.3	5,590	5,884	93.9	94.7	5.3	5,995	6,252	91.3	93.2	4.3
(再掲)入院収入	1,549	1,514	14.6	13.4	-2.3	3,214	2,397	19.7	17.4	-25.4	—	—	—	—	—	203	153	3.1	2.3	-24.6
(再掲)外来収入	7,131	8,136	67.1	71.9	14.1	9,760	9,118	59.8	66.2	-6.6	5,590	5,878	93.9	94.6	5.2	5,792	6,099	88.2	90.9	5.3
2. 公害等診療収入	190	46	1.8	0.4	-75.8	81	58	0.5	0.4	-28.4	64	32	1.1	0.5	-50.0	81	33	1.2	0.5	-59.3
3. その他の診療収入	1,541	1,332	14.5	11.8	-13.6	2,988	1,897	18.3	13.8	-36.5	185	178	3.1	2.9	-3.8	363	290	5.5	4.3	-20.1
4. その他の医業収入	216	282	2.0	2.5	30.6	292	312	1.8	2.3	6.8	114	117	1.9	1.9	2.6	127	134	1.9	2.0	5.5
II 医業費用	8,253	7,949	77.7	70.3	-3.7	12,929	9,622	79.2	69.8	-25.6	3,680	3,985	61.8	64.2	8.3	4,280	4,373	65.2	65.2	2.2
1. 給与費	3,501	4,087	32.9	36.1	16.7	5,472	4,987	33.5	36.2	-8.9	1,331	1,524	22.4	24.5	14.5	1,615	1,775	24.6	26.5	9.9
2. 医薬品費	1,673	1,512	15.7	13.4	-9.6	2,087	1,660	12.8	12.0	-20.5	1,192	1,274	20.0	20.5	6.9	1,255	1,297	19.1	19.3	3.3
3. 材料費	524	354	4.9	3.1	-32.4	1,015	500	6.2	3.6	-50.7	84	101	1.4	1.6	20.2	141	125	2.2	1.9	-11.3
4. 委託費	537	641	5.1	5.7	19.4	972	786	6.0	5.7	-19.1	181	222	3.0	3.6	22.7	228	263	3.5	3.9	15.4
5. 減価償却費	363	399	3.4	3.5	9.9	535	448	3.3	3.3	-16.3	219	260	3.7	4.2	18.7	238	274	3.6	4.1	15.1
(再掲)建物減価償却費	179	183	1.7	1.6	2.2	264	216	1.6	1.6	-18.2	87	109	1.5	1.8	25.3	99	116	1.5	1.7	17.2
(再掲)医療機器減価償却費	97	92	0.9	0.8	-5.2	171	89	1.0	0.6	-48.0	72	80	1.2	1.3	11.1	76	81	1.2	1.2	6.6
6. その他の医業費用	1,656	956	15.6	8.5	-42.3	2,848	1,241	17.4	9.0	-56.4	675	604	11.3	9.7	-10.5	803	638	12.2	9.5	-20.5
III 収支差額(I-II)	2,374	3,360	22.3	29.7	—	3,404	4,158	20.8	30.2	—	2,273	2,226	38.2	35.8	—	2,287	2,337	34.8	34.8	—
施設数	83	57	—	—	—	40	36	—	—	—	550	526	—	—	—	633	583	—	—	—

(注) 1. 「有床」の「(参考)入院収入あり」は、現に入院収入のある有床診療所の再掲である。(以下同様)

2. 個人立の一般診療所の収支差額からは、開設者の報酬となる部分以外に、建物、設備について現存物の価値以上の改善を行うための内部資金に充てられることが考えられる。

一般診療所(その他) (集計1)

(1施設当たり収支)

	有 床										無 床					全 体				
	金額		構成比率		金額の 伸び率	(参考)入院収入あり					金額		構成比率		金額の 伸び率	金額		構成比率		金額の 伸び率
						金額		構成比率		金額の 伸び率										
	17年6月	19年6月	17年6月	19年6月	17年6月	19年6月	17年6月	19年6月	17年6月	19年6月	17年6月	19年6月	17年6月	19年6月	17年6月	19年6月	17年6月	19年6月	17年6月	19年6月
千円	千円	%	%	%	千円	千円	%	%	%	千円	千円	%	%	%	千円	千円	%	%	%	
I 医療収入	17,569	16,897	100.0	100.0	-3.8	21,324	19,966	100.0	100.0	-6.4	10,595	10,853	100.0	100.0	2.4	12,327	11,977	100.0	100.0	-2.8
1. 保険診療収入	14,023	14,208	79.8	84.1	1.3	16,497	16,280	77.4	81.5	-1.3	9,899	10,119	93.4	93.2	2.2	10,923	10,879	88.6	90.8	-0.4
(再掲)入院収入	2,971	2,925	16.9	17.3	-1.5	4,255	4,361	20.0	21.8	2.5	—	—	—	—	—	737	553	6.0	4.6	-25.0
(再掲)外来収入	11,052	11,283	62.9	66.8	2.1	12,241	11,920	57.4	59.7	-2.6	9,899	10,108	93.4	93.1	2.1	10,185	10,326	82.6	86.2	1.4
2. 公害等診療収入	291	297	1.7	1.8	2.1	397	311	1.9	1.6	-21.7	105	83	1.0	0.8	-21.0	152	123	1.2	1.0	-19.1
3. その他の診療収入	2,640	1,988	15.0	11.8	-24.7	3,605	2,808	16.9	14.1	-22.1	335	452	3.2	4.2	34.9	908	738	7.4	6.2	-18.7
4. その他の医療収入	615	405	3.5	2.4	-34.1	825	567	3.9	2.8	-31.3	256	200	2.4	1.8	-21.9	345	238	2.8	2.0	-31.0
II 医療費用	15,769	15,698	89.8	92.9	-0.5	19,142	18,417	89.8	92.2	-3.8	9,136	9,847	86.2	90.7	7.8	10,782	10,935	87.5	91.3	1.4
1. 給与費	7,705	8,448	43.9	50.0	9.6	9,445	9,981	44.3	50.0	5.7	5,021	5,511	47.4	50.8	9.8	5,687	6,057	46.1	50.6	6.5
2. 医薬品費	2,384	2,472	13.6	14.6	3.7	2,760	2,636	12.9	13.2	-4.5	1,582	1,789	14.9	16.5	13.1	1,781	1,916	14.4	16.0	7.6
3. 材料費	919	791	5.2	4.7	-13.9	1,179	1,102	5.5	5.5	-6.5	205	256	1.9	2.4	24.9	382	356	3.1	3.0	-6.8
4. 委託費	952	1,014	5.4	6.0	6.5	1,249	1,251	5.9	6.3	0.2	408	419	3.9	3.9	2.7	543	530	4.4	4.4	-2.4
5. 減価償却費	538	573	3.1	3.4	6.5	631	624	3.0	3.1	-1.1	285	499	2.7	4.6	75.1	348	512	2.8	4.3	47.1
(再掲)建物減価償却費	160	147	0.9	0.9	-8.1	179	188	0.8	0.9	5.0	66	204	0.6	1.9	209.1	89	193	0.7	1.6	116.9
(再掲)医療機器減価償却費	173	274	1.0	1.6	58.4	201	255	0.9	1.3	26.9	110	164	1.0	1.5	49.1	126	184	1.0	1.5	46.0
6. その他の医療費用	3,271	2,400	18.6	14.2	-26.6	3,877	2,823	18.2	14.1	-27.2	1,635	1,373	15.4	12.6	-16.0	2,041	1,564	16.6	13.1	-23.4
III 収支差額(I-II)	1,800	1,199	10.2	7.1	—	2,182	1,548	10.2	7.8	—	1,460	1,007	13.8	9.3	—	1,544	1,042	12.5	8.7	—
施設数	106	82	—	—	—	74	55	—	—	—	321	359	—	—	—	427	441	—	—	—

(注)「一般診療所(その他)」とは、医療法人、市町村立、国民健康保険組合、社会福祉法人、医療生協などの一般診療所である。(以下同様)

一般診療所(全体) (集計1)

(1施設当たり収支)

	有 床										無 床					全 体				
	金額		構成比率		金額の 伸び率	(参考)入院収入あり					金額		構成比率		金額の 伸び率	金額		構成比率		金額の 伸び率
	17年6月	19年6月	17年6月	19年6月		金額	構成比率	金額の 伸び率	17年6月	19年6月	17年6月	19年6月	金額	構成比率		17年6月	19年6月			
	千円	千円	%	%	%	千円	千円	%	%	%	千円	千円	%	%	%	千円	千円	%	%	%
I 医業収入	14,520	14,606	100.0	100.0	0.6	19,573	17,519	100.0	100.0	-10.5	7,664	8,094	100.0	100.0	5.6	8,887	8,978	100.0	100.0	1.0
1. 保険診療収入	11,676	12,338	80.4	84.5	5.7	15,260	14,395	78.0	82.2	-5.7	7,178	7,602	93.7	93.9	5.9	7,980	8,245	89.8	91.8	3.3
(再掲)入院収入	2,346	2,346	16.2	16.1	0.0	3,890	3,584	19.9	20.5	-7.9	—	—	—	—	—	418	325	4.7	3.6	-22.2
(再掲)外来収入	9,330	9,992	64.3	68.4	7.1	11,371	10,811	58.1	61.7	-4.9	7,178	7,594	93.7	93.8	5.8	7,562	7,919	85.1	88.2	4.7
2. 公害等診療収入	247	194	1.7	1.3	-21.5	286	211	1.5	1.2	-26.2	79	53	1.0	0.7	-32.9	109	72	1.2	0.8	-33.9
3. その他の診療収入	2,157	1,719	14.9	11.8	-20.3	3,388	2,447	17.3	14.0	-27.8	241	289	3.1	3.6	19.9	582	483	6.6	5.4	-17.0
4. その他の医業収入	440	354	3.0	2.4	-19.5	638	466	3.3	2.7	-27.0	166	151	2.2	1.9	-9.0	215	178	2.4	2.0	-17.2
II 医業費用	12,469	12,520	85.9	85.7	0.4	16,962	14,938	86.7	85.3	-11.9	5,691	6,363	74.3	78.6	11.8	6,899	7,199	77.6	80.2	4.3
1. 給与費	5,859	6,660	40.4	45.6	13.7	8,051	8,006	41.1	45.7	-0.6	2,691	3,141	35.1	38.8	16.7	3,256	3,619	36.6	40.3	11.1
2. 医薬品費	2,071	2,078	14.3	14.2	0.3	2,524	2,250	12.9	12.8	-10.9	1,335	1,483	17.4	18.3	11.1	1,467	1,564	16.5	17.4	6.6
3. 材料費	745	612	5.1	4.2	-17.9	1,122	864	5.7	4.9	-23.0	128	164	1.7	2.0	28.1	238	225	2.7	2.5	-5.5
4. 委託費	770	861	5.3	5.9	11.8	1,152	1,067	5.9	6.1	-7.4	265	302	3.5	3.7	14.0	355	378	4.0	4.2	6.5
5. 減価償却費	461	502	3.2	3.4	8.9	598	554	3.1	3.2	-7.4	243	357	3.2	4.4	46.9	282	377	3.2	4.2	33.7
(再掲)建物減価償却費	168	162	1.2	1.1	-3.6	209	199	1.1	1.1	-4.8	79	147	1.0	1.8	86.1	95	149	1.1	1.7	56.8
(再掲)医療機器減価償却費	140	199	1.0	1.4	42.1	191	189	1.0	1.1	-1.0	86	114	1.1	1.4	32.6	96	125	1.1	1.4	30.2
6. その他の医業費用	2,562	1,808	17.6	12.4	-29.4	3,516	2,197	18.0	12.5	-37.5	1,029	916	13.4	11.3	-11.0	1,302	1,037	14.7	11.5	-20.4
III 収支差額(I-II)	2,052	2,085	14.1	14.3	—	2,611	2,581	13.3	14.7	—	1,973	1,731	25.7	21.4	—	1,987	1,779	22.4	19.8	—
施設数	189	139	—	—	—	114	91	—	—	—	871	885	—	—	—	1,060	1,024	—	—	—

介護保険事業に係る収入のない医療機関等及び
介護保険事業に係る収入のある医療機関等の集計
(集計2)

【収支状況】

一般病院（集計2）

（1施設当たり収支）

	法人・その他														
	医療法人					国立					公立				
	金額		構成比率		金額の 伸び率	金額		構成比率		金額の 伸び率	金額		構成比率		金額の 伸び率
	17年6月	19年6月	17年6月	19年6月		17年6月	19年6月	17年6月	19年6月		17年6月	19年6月	17年6月	19年6月	
千円	千円	%	%	%	千円	千円	%	%	%	千円	千円	%	%	%	
I 医業収入	126,606	112,266	93.9	91.0	-11.3	506,246	447,493	100.0	100.0	-11.6	378,978	311,048	99.5	99.4	-17.9
1. 入院収入	87,547	77,643	64.9	63.0	-11.3	389,347	357,457	76.9	79.9	-8.2	253,170	207,488	66.5	66.3	-18.0
2. 特別の療養環境収入	1,515	1,413	1.1	1.1	-6.7	5,022	5,012	1.0	1.1	-0.2	3,486	2,815	0.9	0.9	-19.2
3. 外来収入	34,777	30,096	25.8	24.4	-13.5	108,123	81,841	21.4	18.3	-24.3	113,395	93,617	29.8	29.9	-17.4
4. その他の医業収入	2,767	3,115	2.1	2.5	12.6	3,754	3,182	0.7	0.7	-15.2	8,926	7,128	2.3	2.3	-20.1
II 介護収入	8,286	11,058	6.1	9.0	33.5	0	0	0.0	0.0	0.0	1,781	1,731	0.5	0.6	-2.8
1. 施設サービス収入	6,734	9,101	5.0	7.4	35.1	0	0	0.0	0.0	0.0	1,370	849	0.4	0.3	-38.0
2. 居宅サービス収入	1,407	1,596	1.0	1.3	13.4	0	0	0.0	0.0	0.0	388	819	0.1	0.3	111.1
(再掲)短期入所療養介護収入	55	67	0.0	0.1	21.8	0	0	0.0	0.0	0.0	52	79	0.0	0.0	51.9
3. その他の介護収入	145	361	0.1	0.3	149.0	0	0	0.0	0.0	0.0	23	63	0.0	0.0	173.9
III 医業・介護費用	131,370	120,936	97.4	98.1	-7.9	503,699	445,940	99.5	99.7	-11.5	420,008	369,679	110.3	118.2	-12.0
1. 給与費	71,663	69,339	53.1	56.2	-3.2	256,161	236,914	50.6	52.9	-7.5	211,809	191,748	55.6	61.3	-9.5
2. 医薬品費	14,885	11,673	11.0	9.5	-21.6	73,737	62,005	14.6	13.9	-15.9	64,703	50,417	17.0	16.1	-22.1
3. 給食用材料費	1,603	1,536	1.2	1.2	-4.2	5,353	6,223	1.1	1.4	16.3	2,876	2,603	0.8	0.8	-9.5
4. 診療材料費・医療消耗器具備品費	10,512	7,880	7.8	6.4	-25.0	50,509	39,480	10.0	8.8	-21.8	41,969	35,650	11.0	11.4	-15.1
5. 委託費	7,856	7,056	5.8	5.7	-10.2	26,279	19,322	5.2	4.3	-26.5	29,842	28,190	7.8	9.0	-5.5
6. 減価償却費	5,385	5,592	4.0	4.5	3.8	37,395	24,083	7.4	5.4	-35.6	28,837	23,628	7.6	7.6	-18.1
(再掲)建物減価償却費	2,514	2,483	1.9	2.0	-1.2	9,712	6,763	1.9	1.5	-30.4	14,522	11,863	3.8	3.8	-18.3
(再掲)医療機器減価償却費	1,253	1,474	0.9	1.2	17.6	15,571	5,833	3.1	1.3	-62.5	12,188	10,331	3.2	3.3	-15.2
7. 設備関係費	7,203	6,599	5.3	5.4	-8.4	15,724	14,971	3.1	3.3	-4.8	13,115	10,845	3.4	3.5	-17.3
8. 経費	11,032	9,933	8.2	8.1	-10.0	30,738	28,479	6.1	6.4	-7.3	24,270	24,145	6.4	7.7	-0.5
9. その他の医業費用	1,231	1,328	0.9	1.1	7.9	7,801	14,462	1.5	3.2	85.4	2,588	2,453	0.7	0.8	-5.2
IV 収支差額（I＋II－III）	3,522	2,388	2.6	1.9	—	2,547	1,552	0.5	0.3	—	-39,249	-56,899	-10.3	-18.2	—
V その他の医業・介護関連収入	2,659	2,194	2.0	1.8	-17.5	15,205	8,384	3.0	1.9	-44.9	49,790	42,252	13.1	13.5	-15.1
VI その他の医業・介護関連費用	3,038	2,633	2.3	2.1	-13.3	21,908	17,148	4.3	3.8	-21.7	16,438	11,826	4.3	3.8	-28.1
VII 総収支差額（IV＋V－VI）	3,143	1,949	2.3	1.6	—	-4,155	-7,212	-0.8	-1.6	—	-5,898	-26,473	-1.5	-8.5	—
施設数	490	528	—	—	—	32	17	—	—	—	147	130	—	—	—
平均病床数	137	139	—	—	—	444	406	—	—	—	274	244	—	—	—

（注）「構成比率」は、収入にあっては「I 医業収入」と「II 介護収入」を合算した金額に対する各収入科目の金額の割合であり、費用にあっては「I 医業収入」と「II 介護収入」を合算した金額に対する各費用科目の金額の割合である。（以下同様）

一般病院（集計2）

（1施設当たり収支）

	法人・その他														
	公 的					社会保険関係法人					その他				
	金額		構成比率		金額の 伸び率	金額		構成比率		金額の 伸び率	金額		構成比率		金額の 伸び率
	17年6月	19年6月	17年6月	19年6月		17年6月	19年6月	17年6月	19年6月		17年6月	19年6月	17年6月	19年6月	
千円	千円	%	%	%	千円	千円	%	%	%	千円	千円	%	%	%	
I 医業収入	476,194	433,863	99.5	99.6	-8.9	512,893	572,484	100.0	99.4	11.6	325,006	264,389	99.3	98.9	-18.7
1. 入院収入	297,755	276,531	62.2	63.5	-7.1	314,709	370,146	61.4	64.2	17.6	207,216	184,764	63.3	69.1	-10.8
2. 特別の療養環境収入	7,382	6,728	1.5	1.5	-8.9	5,515	8,165	1.1	1.4	48.1	8,140	3,486	2.5	1.3	-57.2
3. 外来収入	156,518	137,423	32.7	31.5	-12.2	155,797	160,416	30.4	27.8	3.0	99,905	69,553	30.5	26.0	-30.4
4. その他の医業収入	14,539	13,181	3.0	3.0	-9.3	36,872	33,758	7.2	5.9	-8.4	9,745	6,586	3.0	2.5	-32.4
II 介護収入	2,349	1,780	0.5	0.4	-24.2	46	3,738	0.0	0.6	8,026.1	2,277	3,074	0.7	1.1	35.0
1. 施設サービス収入	1,523	1,022	0.3	0.2	-32.9	0	2,911	0.0	0.5	0.0	1,859	1,778	0.6	0.7	-4.4
2. 居宅サービス収入	769	682	0.2	0.2	-11.3	30	715	0.0	0.1	2,283.3	365	1,116	0.1	0.4	205.8
(再掲)短期入所療養介護収入	79	4	0.0	0.0	-94.9	0	3	0.0	0.0	0.0	74	49	0.0	0.0	-33.8
3. その他の介護収入	57	75	0.0	0.0	31.6	16	112	0.0	0.0	600.0	52	180	0.0	0.1	246.2
III 医業・介護費用	476,751	446,886	99.6	102.6	-6.3	490,452	567,373	95.6	98.5	15.7	334,719	274,741	102.3	102.7	-17.9
1. 給与費	238,887	226,201	49.9	51.9	-5.3	251,137	291,063	49.0	50.5	15.9	167,004	144,793	51.0	54.1	-13.3
2. 医薬品費	90,163	81,534	18.8	18.7	-9.6	87,622	88,836	17.1	15.4	1.4	58,334	34,966	17.8	13.1	-40.1
3. 給食用材料費	3,426	3,215	0.7	0.7	-6.2	4,711	4,468	0.9	0.8	-5.2	3,137	2,551	1.0	1.0	-18.7
4. 診療材料費・医療消耗器具備品費	43,686	44,131	9.1	10.1	1.0	54,988	56,101	10.7	9.7	2.0	29,444	28,256	9.0	10.6	-4.0
5. 委託費	27,002	25,092	5.6	5.8	-7.1	23,527	36,975	4.6	6.4	57.2	22,573	17,653	6.9	6.6	-21.8
6. 減価償却費	28,851	22,352	6.0	5.1	-22.5	29,465	34,294	5.7	6.0	16.4	20,869	13,297	6.4	5.0	-36.3
(再掲)建物減価償却費	12,344	6,441	2.6	1.5	-47.8	8,277	6,842	1.6	1.2	-17.3	9,216	5,765	2.8	2.2	-37.4
(再掲)医療機器減価償却費	9,764	7,635	2.0	1.8	-21.8	11,348	14,182	2.2	2.5	25.0	6,232	4,664	1.9	1.7	-25.2
7. 設備関係費	14,046	16,440	2.9	3.8	17.0	10,399	17,395	2.0	3.0	67.3	12,004	9,865	3.7	3.7	-17.8
8. 経費	24,652	21,150	5.2	4.9	-14.2	25,437	30,620	5.0	5.3	20.4	18,581	19,420	5.7	7.3	4.5
9. その他の医業費用	6,038	6,771	1.3	1.6	12.1	3,165	7,620	0.6	1.3	140.8	2,771	3,941	0.8	1.5	42.2
IV 収支差額（I＋II－III）	1,792	-11,242	0.4	-2.6	—	22,487	8,849	4.4	1.5	—	-7,436	-7,278	-2.3	-2.7	—
V その他の医業・介護関連収入	19,887	14,896	4.2	3.4	-25.1	8,043	13,650	1.6	2.4	69.7	10,515	5,325	3.2	2.0	-49.4
VI その他の医業・介護関連費用	15,520	11,169	3.2	2.6	-28.0	7,440	7,400	1.5	1.3	-0.5	5,795	4,060	1.8	1.5	-29.9
VII 総収支差額（IV＋V－VI）	6,160	-7,515	1.3	-1.7	—	23,091	15,099	4.5	2.6	—	-2,715	-6,013	-0.8	-2.2	—
施設数	56	46	—	—	—	18	20	—	—	—	89	80	—	—	—
平均病床数	313	292	—	—	—	296	349	—	—	—	232	204	—	—	—

一般病院（集計2）

（1施設当たり収支）

	法人・その他					個人					全体				
	法人その他全体														
	金額		構成比率		金額の 伸び率	金額		構成比率		金額の 伸び率	金額		構成比率		金額の 伸び率
	17年6月	19年6月	17年6月	19年6月		17年6月	19年6月	17年6月	19年6月		17年6月	19年6月	17年6月	19年6月	
千円	千円	%	%	%	千円	千円	%	%	%	千円	千円	%	%	%	
I 医業収入	238,907	194,736	97.7	96.1	-18.5	62,161	63,964	90.2	85.9	2.9	227,575	190,126	97.6	96.0	-16.5
1. 入院収入	160,282	132,704	65.6	65.5	-17.2	39,998	40,960	58.0	55.0	2.4	152,569	129,470	65.4	65.4	-15.1
2. 特別の療養環境収入	3,188	2,373	1.3	1.2	-25.6	1,072	797	1.6	1.1	-25.7	3,053	2,318	1.3	1.2	-24.1
3. 外来収入	69,267	54,258	28.3	26.8	-21.7	19,879	21,286	28.8	28.6	7.1	66,101	53,096	28.3	26.8	-19.7
4. その他の医業収入	6,170	5,400	2.5	2.7	-12.5	1,212	921	1.8	1.2	-24.0	5,852	5,243	2.5	2.6	-10.4
II 介護収入	5,597	7,876	2.3	3.9	40.7	6,771	10,522	9.8	14.1	55.4	5,673	7,969	2.4	4.0	40.5
1. 施設サービス収入	4,509	6,289	1.8	3.1	39.5	6,286	10,091	9.1	13.5	60.5	4,623	6,423	2.0	3.2	38.9
2. 居宅サービス収入	989	1,320	0.4	0.7	33.5	437	336	0.6	0.5	-23.1	953	1,286	0.4	0.6	34.9
(再掲)短期入所療養介護収入	55	61	0.0	0.0	10.9	12	0	0.0	0.0	-100.0	52	59	0.0	0.0	13.5
3. その他の介護収入	99	267	0.0	0.1	169.7	48	94	0.1	0.1	95.8	96	261	0.0	0.1	171.9
III 医業・介護費用	249,455	211,178	102.0	104.2	-15.3	63,002	69,388	91.4	93.2	10.1	237,501	206,179	101.8	104.1	-13.2
1. 給与費	128,857	113,734	52.7	56.1	-11.7	34,237	37,590	49.7	50.5	9.8	122,791	111,050	52.6	56.1	-9.6
2. 医薬品費	37,239	26,914	15.2	13.3	-27.7	7,876	8,957	11.4	12.0	13.7	35,356	26,281	15.2	13.3	-25.7
3. 給食用材料費	2,326	2,067	1.0	1.0	-11.1	955	1,247	1.4	1.7	30.6	2,238	2,038	1.0	1.0	-8.9
4. 診療材料費・医療消耗器具備品費	22,828	18,123	9.3	8.9	-20.6	3,514	3,917	5.1	5.3	11.5	21,590	17,622	9.3	8.9	-18.4
5. 委託費	15,651	13,429	6.4	6.6	-14.2	3,949	3,854	5.7	5.2	-2.4	14,901	13,091	6.4	6.6	-12.1
6. 減価償却費	14,516	11,220	5.9	5.5	-22.7	2,639	1,627	3.8	2.2	-38.3	13,755	10,882	5.9	5.5	-20.9
(再掲)建物減価償却費	6,416	4,704	2.6	2.3	-26.7	1,355	822	2.0	1.1	-39.3	6,091	4,568	2.6	2.3	-25.0
(再掲)医療機器減価償却費	5,060	3,932	2.1	1.9	-22.3	912	494	1.3	0.7	-45.8	4,794	3,811	2.1	1.9	-20.5
7. 設備関係費	9,618	8,577	3.9	4.2	-10.8	4,041	5,105	5.9	6.9	26.3	9,261	8,455	4.0	4.3	-8.7
8. 経費	16,165	14,624	6.6	7.2	-9.5	5,449	6,707	7.9	9.0	23.1	15,478	14,345	6.6	7.2	-7.3
9. その他の医業費用	2,254	2,491	0.9	1.2	10.5	341	383	0.5	0.5	12.3	2,131	2,416	0.9	1.2	13.4
IV 収支差額（I＋II－III）	-4,951	-8,565	-2.0	-4.2	—	5,930	5,098	8.6	6.8	—	-4,253	-8,084	-1.8	-4.1	—
V その他の医業・介護関連収入	13,585	9,961	5.6	4.9	-26.7	807	1,275	1.2	1.7	58.0	12,766	9,655	5.5	4.9	-24.4
VI その他の医業・介護関連費用	7,362	5,123	3.0	2.5	-30.4	1,236	1,079	1.8	1.4	-12.7	6,969	4,980	3.0	2.5	-28.5
VII 総収支差額（IV＋V－VI）	1,273	-3,727	0.5	-1.8	—	5,502	5,294	8.0	7.1	—	1,544	-3,409	0.7	-1.7	—
施設数	832	821	—	—	—	57	30	—	—	—	889	851	—	—	—
平均病床数	198	181	—	—	—	87	100	—	—	—	191	178	—	—	—

（注）個人立の病院の総収支差額からは、開設者の報酬となる部分以外に、建物、設備について現存物の価値以上の改善を行うための内部資金に充てられることが考えられる。

一般病院（集計2）

（1施設当たり収支）

	（参考）国公立を除く					（参考）国公立				
	金額		構成比率		金額の 伸び率	金額		構成比率		金額の 伸び率
	17年6月	19年6月	17年6月	19年6月		17年6月	19年6月	17年6月	19年6月	
	千円	千円	%	%	%	千円	千円	%	%	%
I 医業収入	183,668	161,582	96.5	94.6	-12.0	401,730	326,827	99.6	99.5	-18.6
1. 入院収入	121,069	109,558	63.6	64.1	-9.5	277,514	224,831	68.8	68.5	-19.0
2. 特別の療養環境収入	2,874	2,161	1.5	1.3	-24.8	3,761	3,069	0.9	0.9	-18.4
3. 外来収入	54,415	44,919	28.6	26.3	-17.5	112,452	92,255	27.9	28.1	-18.0
4. その他の医業収入	5,310	4,944	2.8	2.9	-6.9	8,002	6,672	2.0	2.0	-16.6
II 介護収入	6,734	9,314	3.5	5.4	38.3	1,463	1,531	0.4	0.5	4.6
1. 施設サービス収入	5,505	7,607	2.9	4.5	38.2	1,125	751	0.3	0.2	-33.2
2. 居宅サービス収入	1,113	1,403	0.6	0.8	26.1	319	724	0.1	0.2	127.0
(再掲)短期入所療養介護収入	55	56	0.0	0.0	1.8	43	70	0.0	0.0	62.8
3. その他の介護収入	116	304	0.1	0.2	162.1	19	56	0.0	0.0	194.7
III 医業・介護費用	187,716	170,198	98.6	99.6	-9.3	434,970	378,498	107.9	115.3	-13.0
1. 給与費	98,349	93,109	51.7	54.5	-5.3	219,738	196,971	54.5	60.0	-10.4
2. 医薬品費	27,551	20,961	14.5	12.3	-23.9	66,318	51,757	16.4	15.8	-22.0
3. 給食用材料費	1,966	1,832	1.0	1.1	-6.8	3,319	3,021	0.8	0.9	-9.0
4. 診療材料費・医療消耗器具備品費	16,067	13,765	8.4	8.1	-14.3	43,495	36,093	10.8	11.0	-17.0
5. 委託費	11,295	10,153	5.9	5.9	-10.1	29,205	27,165	7.2	8.3	-7.0
6. 減価償却費	9,567	8,209	5.0	4.8	-14.2	30,367	23,681	7.5	7.2	-22.0
(再掲)建物減価償却費	4,182	3,167	2.2	1.9	-24.3	13,662	11,273	3.4	3.4	-17.5
(再掲)医療機器減価償却費	2,777	2,558	1.5	1.5	-7.9	12,793	9,811	3.2	3.0	-23.3
7. 設備関係費	8,172	7,856	4.3	4.6	-3.9	13,581	11,322	3.4	3.4	-16.6
8. 経費	12,970	12,194	6.8	7.1	-6.0	25,426	24,646	6.3	7.5	-3.1
9. その他の医業費用	1,781	2,119	0.9	1.2	19.0	3,520	3,842	0.9	1.2	9.1
IV 収支差額（I + II - III）	2,686	698	1.4	0.4	-	-31,777	-50,140	-7.9	-15.3	-
V その他の医業・介護関連収入	4,991	3,666	2.6	2.1	-26.5	43,607	38,335	10.8	11.7	-12.1
VI その他の医業・介護関連費用	4,335	3,422	2.3	2.0	-21.1	17,416	12,442	4.3	3.8	-28.6
VII 総収支差額（IV + V - VI）	3,342	942	1.8	0.6	-	-5,586	-24,246	-1.4	-7.4	-
施設数	710	704	-	-	-	179	147	-	-	-
平均病床数	163	160	-	-	-	304	263	-	-	-

精神科病院（集計2）

（1施設当たり収支）

	法人・その他全体					個人					全体				
	金額		構成比率		金額の 伸び率	金額		構成比率		金額の 伸び率	金額		構成比率		金額の 伸び率
	17年6月	19年6月	17年6月	19年6月		17年6月	19年6月	17年6月	19年6月		17年6月	19年6月	17年6月	19年6月	
	千円	千円	%	%	%	千円	千円	%	%	%	千円	千円	%	%	%
I 医業収入	108,220	105,350	99.0	99.3	-2.7	83,772	112,864	97.9	99.3	34.7	107,235	105,623	99.0	99.3	-1.5
1. 入院収入	91,913	88,874	84.1	83.8	-3.3	71,217	92,707	83.2	81.5	30.2	91,079	89,013	84.1	83.7	-2.3
2. 特別の療養環境収入	238	392	0.2	0.4	64.7	48	332	0.1	0.3	591.7	230	390	0.2	0.4	69.6
3. 外来収入	14,892	14,954	13.6	14.1	0.4	11,970	15,029	14.0	13.2	25.6	14,775	14,956	13.6	14.1	1.2
4. その他の医業収入	1,177	1,130	1.1	1.1	-4.0	537	4,796	0.6	4.2	793.1	1,151	1,263	1.1	1.2	9.7
II 介護収入	1,065	701	1.0	0.7	-34.2	1,788	829	2.1	0.7	-53.6	1,094	705	1.0	0.7	-35.6
1. 施設サービス収入	947	373	0.9	0.4	-60.6	1,754	0	2.1	0.0	-100.0	980	360	0.9	0.3	-63.3
2. 居宅サービス収入	60	233	0.1	0.2	288.3	0	829	0.0	0.7	0.0	58	254	0.1	0.2	337.9
(再掲)短期入所療養介護収入	0	0	0.0	0.0	0.0	0	0	0.0	0.0	0.0	0	0	0.0	0.0	0.0
3. その他の介護収入	58	94	0.1	0.1	62.1	34	0	0.0	0.0	-100.0	57	91	0.1	0.1	59.6
III 医業・介護費用	105,841	110,348	96.8	104.1	4.3	78,410	102,275	91.6	90.0	30.4	104,736	110,054	96.7	103.5	5.1
1. 給与費	70,314	73,499	64.3	69.3	4.5	46,951	57,013	54.9	50.1	21.4	69,373	72,899	64.0	68.6	5.1
2. 医薬品費	8,618	8,993	7.9	8.5	4.4	7,420	10,327	8.7	9.1	39.2	8,570	9,041	7.9	8.5	5.5
3. 給食用材料費	4,126	3,006	3.8	2.8	-27.1	2,569	1,443	3.0	1.3	-43.8	4,064	2,949	3.8	2.8	-27.4
4. 診療材料費・医療消耗器具備品費	821	731	0.8	0.7	-11.0	710	1,190	0.8	1.0	67.6	817	748	0.8	0.7	-8.4
5. 委託費	3,846	5,451	3.5	5.1	41.7	5,261	9,352	6.1	8.2	77.8	3,903	5,593	3.6	5.3	43.3
6. 減価償却費	4,920	5,520	4.5	5.2	12.2	846	1,218	1.0	1.1	44.0	4,756	5,364	4.4	5.0	12.8
(再掲)建物減価償却費	3,005	3,498	2.7	3.3	16.4	266	431	0.3	0.4	62.0	2,895	3,386	2.7	3.2	17.0
(再掲)医療機器減価償却費	328	332	0.3	0.3	1.2	42	41	0.0	0.0	-2.4	317	321	0.3	0.3	1.3
7. 設備関係費	3,218	3,096	2.9	2.9	-3.8	5,226	11,428	6.1	10.1	118.7	3,299	3,399	3.0	3.2	3.0
8. 経費	9,215	9,301	8.4	8.8	0.9	8,990	5,030	10.5	4.4	-44.0	9,206	9,146	8.5	8.6	-0.7
9. その他の医業費用	763	751	0.7	0.7	-1.6	437	5,274	0.5	4.6	1,106.9	749	916	0.7	0.9	22.3
IV 収支差額（I＋II－III）	3,444	-4,298	3.2	-4.1	—	7,150	11,418	8.4	10.0	—	3,593	-3,726	3.3	-3.5	—
V その他の医業・介護関連収入	5,149	7,531	4.7	7.1	46.3	2,623	291	3.1	0.3	-88.9	5,047	7,268	4.7	6.8	44.0
VI その他の医業・介護関連費用	3,085	2,845	2.8	2.7	-7.8	1,227	813	1.4	0.7	-33.7	3,010	2,771	2.8	2.6	-7.9
VII 総収支差額（IV＋V－VI）	5,508	388	5.0	0.4	—	8,546	10,896	10.0	9.6	—	5,630	770	5.2	0.7	—
施設数	143	106	—	—	—	6	4	—	—	—	149	110	—	—	—
平均病床数	247	236	—	—	—	205	233	—	—	—	245	235	—	—	—

（注）個人立の病院の総収支差額からは、開設者の報酬となる部分以外に、建物、設備について現存物の価値以上の改善を行うための内部資金に充てられることが考えられる。

精神科病院（集計2）

（1施設当たり収支）

	（参考）国公立を除く				
	金額		構成比率		金額の 伸び率
	17年6月	19年6月	17年6月	19年6月	
	千円	千円	%	%	%
I 医業収入	105,776	102,902	98.9	99.2	-2.7
1. 入院収入	90,342	87,405	84.5	84.3	-3.3
2. 特別の療養環境収入	241	420	0.2	0.4	74.3
3. 外来収入	14,000	13,726	13.1	13.2	-2.0
4. その他の医業収入	1,193	1,351	1.1	1.3	13.2
II 介護収入	1,156	784	1.1	0.8	-32.2
1. 施設サービス収入	1,035	400	1.0	0.4	-61.4
2. 居宅サービス収入	61	283	0.1	0.3	363.9
(再掲)短期入所療養介護収入	0	0	0.0	0.0	0.0
3. その他の介護収入	60	101	0.1	0.1	68.3
III 医業・介護費用	99,752	101,862	93.3	98.2	2.1
1. 給与費	65,104	66,473	60.9	64.1	2.1
2. 医薬品費	8,072	8,241	7.5	7.9	2.1
3. 給食用材料費	4,003	2,904	3.7	2.8	-27.5
4. 診療材料費・医療消耗器具備品費	802	686	0.7	0.7	-14.5
5. 委託費	3,816	4,964	3.6	4.8	30.1
6. 減価償却費	4,643	4,793	4.3	4.6	3.2
(再掲)建物減価償却費	2,790	2,982	2.6	2.9	6.9
(再掲)医療機器減価償却費	282	239	0.3	0.2	-15.2
7. 設備関係費	3,388	3,597	3.2	3.5	6.2
8. 経費	9,144	9,243	8.6	8.9	1.1
9. その他の医業費用	779	960	0.7	0.9	23.2
IV 収支差額（I + II - III）	7,180	1,824	6.7	1.8	-
V その他の医業・介護関連収入	2,702	2,731	2.5	2.6	1.1
VI その他の医業・介護関連費用	2,758	2,276	2.6	2.2	-17.5
VII 総収支差額（IV + V - VI）	7,125	2,279	6.7	2.2	-
施設数	141	99	-	-	-
平均病床数	242	231	-	-	-

【収支状況】

一般診療所(個人) (集計2)

(1施設当たり収支)

	有床										無床					全体				
	金額		構成比率		金額の伸び率	(参考)入院収入あり					金額		構成比率		金額の伸び率	金額		構成比率		金額の伸び率
	17年6月	19年6月	17年6月	19年6月		金額		構成比率		金額の伸び率	17年6月	19年6月	17年6月	19年6月		金額の伸び率	17年6月	19年6月	17年6月	
					千円	千円	千円	千円	%						%					千円
I 医業収入	11,258	11,373	98.3	98.1	1.0	17,266	13,990	98.5	98.4	-19.0	5,980	6,336	100.0	99.6	6.0	6,713	6,874	99.6	99.3	2.4
1. 保険診療収入	9,407	9,837	82.1	84.9	4.6	14,121	11,906	80.6	83.7	-15.7	5,617	5,999	93.9	94.3	6.8	6,144	6,409	91.1	92.6	4.3
(再掲)入院収入	1,722	1,524	15.0	13.2	-11.5	3,523	2,375	20.1	16.7	-32.6	—	—	—	—	—	239	168	3.5	2.4	-29.7
(再掲)外来収入	7,685	8,313	67.1	71.7	8.2	10,598	9,531	60.5	67.0	-10.1	5,617	5,994	93.9	94.2	6.7	5,904	6,241	87.6	90.2	5.7
2. 公害等診療収入	181	80	1.6	0.7	-55.8	74	112	0.4	0.8	51.4	63	32	1.1	0.5	-49.2	80	37	1.2	0.5	-53.8
3. その他の診療収入	1,450	1,203	12.7	10.4	-17.0	2,772	1,698	15.8	11.9	-38.7	184	176	3.1	2.8	-4.3	360	285	5.3	4.1	-20.8
4. その他の医業収入	220	252	1.9	2.2	14.5	298	274	1.7	1.9	-8.1	116	130	1.9	2.0	12.1	131	143	1.9	2.1	9.2
II 介護収入	200	216	1.7	1.9	8.0	263	233	1.5	1.6	-11.4	1	28	0.0	0.4	2,700.0	28	48	0.4	0.7	71.4
1. 施設サービス収入	102	196	0.9	1.7	92.2	63	203	0.4	1.4	222.2	—	—	—	—	—	14	21	0.2	0.3	50.0
2. 居宅サービス収入	88	4	0.8	0.0	-95.5	180	5	1.0	0.0	-97.2	1	26	0.0	0.4	2,500.0	13	24	0.2	0.3	84.6
(再掲)短期入所療養介護収入	0	1	0.0	0.0	0.0	0	2	0.0	0.0	0.0	—	—	—	—	—	0	0	0.0	0.0	0.0
3. その他の介護収入	9	16	0.1	0.1	77.8	19	25	0.1	0.2	31.6	0	1	0.0	0.0	0.0	1	3	0.0	0.0	200.0
III 医業・介護費用	9,052	9,572	79.0	82.6	5.7	14,170	12,176	80.8	85.6	-14.1	3,689	4,111	61.7	64.6	11.4	4,434	4,695	65.8	67.8	5.9
1. 給与費	3,962	5,421	34.6	46.8	36.8	6,247	7,072	35.6	49.7	13.2	1,333	1,589	22.3	25.0	19.2	1,698	1,999	25.2	28.9	17.7
2. 医薬品費	1,878	1,695	16.4	14.6	-9.7	2,387	1,977	13.6	13.9	-17.2	1,199	1,296	20.0	20.4	8.1	1,293	1,339	19.2	19.3	3.6
3. 材料費	578	353	5.0	3.0	-38.9	1,101	492	6.3	3.5	-55.3	83	102	1.4	1.6	22.9	152	128	2.2	1.9	-15.8
4. 委託費	525	616	4.6	5.3	17.3	936	747	5.3	5.3	-20.2	182	225	3.0	3.5	23.6	230	267	3.4	3.9	16.1
5. 減価償却費	367	416	3.2	3.6	13.4	536	482	3.1	3.4	-10.1	219	272	3.7	4.3	24.2	239	288	3.5	4.2	20.5
(再掲)建物減価償却費	175	176	1.5	1.5	0.6	252	202	1.4	1.4	-19.8	88	111	1.5	1.7	26.1	100	118	1.5	1.7	18.0
(再掲)医療機器減価償却費	94	116	0.8	1.0	23.4	162	133	0.9	0.9	-17.9	72	87	1.2	1.4	20.8	75	90	1.1	1.3	20.0
6. その他の医業費用	1,741	1,071	15.2	9.2	-38.5	2,964	1,406	16.9	9.9	-52.6	674	626	11.3	9.8	-7.1	822	674	12.2	9.7	-18.0
IV 収支差額(I+II-III)	2,406	2,017	21.0	17.4	—	3,358	2,046	19.2	14.4	—	2,292	2,253	38.3	35.4	—	2,308	2,228	34.2	32.2	—
施設数	90	67	—	—	—	44	43	—	—	—	558	560	—	—	—	648	627	—	—	—

(注) 1. 「構成比率」は、収入にあっては「I 医業収入」と「II 介護収入」を合算した金額に対する各収入科目の金額の割合であり、費用にあっては「I 医業収入」と「II 介護収入」を合算した金額に対する各費用科目の金額の割合である。(以下同様)

2. 個人立の収支差額からは、開設者の報酬となる部分以外に、建物、設備について現存物の価値以上の改善を行うための内部資金に充てられることが考えられる。

一般診療所(その他) (集計2)

(1施設当たり収支)

	有床										無床					全体				
	金額		構成比率		金額の伸比率	(参考)入院収入あり					金額		構成比率		金額の伸比率	金額		構成比率		金額の伸比率
	17年6月	19年6月	17年6月	19年6月		17年6月	19年6月	17年6月	19年6月	17年6月	19年6月	17年6月	19年6月	17年6月		19年6月	17年6月	19年6月		
	千円	千円	%	%	%	千円	千円	%	%	%	千円	千円	%	%	%	千円	千円	%	%	%
I 医業収入	17,295	18,116	98.6	96.5	4.7	20,811	21,347	99.0	96.5	2.6	11,149	10,797	97.9	98.4	-3.2	12,676	12,294	98.2	97.8	-3.0
1. 保険診療収入	13,925	15,825	79.4	84.3	13.6	16,317	18,375	77.6	83.1	12.6	10,405	10,028	91.4	91.4	-3.6	11,279	11,214	87.3	89.2	-0.6
(再掲)入院収入	2,953	3,409	16.8	18.2	15.4	4,149	4,845	19.7	21.9	16.8	—	—	—	—	—	734	705	5.7	5.6	-4.0
(再掲)外来収入	10,972	12,416	62.5	66.2	13.2	12,168	13,530	57.9	61.2	11.2	10,405	10,018	91.4	91.3	-3.7	10,546	10,509	81.7	83.6	-0.4
2. 公害等診療収入	296	277	1.7	1.5	-6.4	397	279	1.9	1.3	-29.7	123	93	1.1	0.8	-24.4	166	131	1.3	1.0	-21.1
3. その他の診療収入	2,438	1,657	13.9	8.8	-32.0	3,258	2,235	15.5	10.1	-31.4	339	459	3.0	4.2	35.4	860	704	6.7	5.6	-18.1
4. その他の医業収入	637	357	3.6	1.9	-44.0	839	458	4.0	2.1	-45.4	283	217	2.5	2.0	-23.3	371	246	2.9	2.0	-33.7
II 介護収入	250	653	1.4	3.5	161.2	213	769	1.0	3.5	261.0	235	176	2.1	1.6	-25.1	239	273	1.8	2.2	14.2
1. 施設サービス収入	62	184	0.4	1.0	196.8	88	262	0.4	1.2	197.7	—	—	—	—	—	16	38	0.1	0.3	137.5
2. 居宅サービス収入	185	447	1.1	2.4	141.6	125	486	0.6	2.2	288.8	230	137	2.0	1.3	-40.4	219	201	1.7	1.6	-8.2
(再掲)短期入所療養介護収入	2	3	0.0	0.0	50.0	3	4	0.0	0.0	33.3	—	—	—	—	—	1	1	0.0	0.0	0.0
3. その他の介護収入	3	21	0.0	0.1	600.0	1	21	0.0	0.1	2,000.0	5	39	0.0	0.4	680.0	4	35	0.0	0.3	775.0
III 医業・介護費用	15,793	17,668	90.0	94.1	11.9	18,947	20,606	90.1	93.2	8.8	9,821	10,032	86.3	91.4	2.1	11,305	11,594	87.5	92.3	2.6
1. 給与費	7,816	9,661	44.5	51.5	23.6	9,453	11,237	45.0	50.8	18.9	5,386	5,596	47.3	51.0	3.9	5,989	6,428	46.4	51.1	7.3
2. 医薬品費	2,411	2,755	13.7	14.7	14.3	2,801	3,062	13.3	13.8	9.3	1,713	1,829	15.0	16.7	6.8	1,887	2,019	14.6	16.1	7.0
3. 材料費	888	926	5.1	4.9	4.3	1,124	1,248	5.3	5.6	11.0	238	262	2.1	2.4	10.1	400	398	3.1	3.2	-0.5
4. 委託費	918	1,104	5.2	5.9	20.3	1,180	1,343	5.6	6.1	13.8	446	452	3.9	4.1	1.3	563	585	4.4	4.7	3.9
5. 減価償却費	554	707	3.2	3.8	27.6	645	800	3.1	3.6	24.0	313	508	2.7	4.6	62.3	373	549	2.9	4.4	47.2
(再掲)建物減価償却費	176	222	1.0	1.2	26.1	198	279	0.9	1.3	40.9	77	206	0.7	1.9	167.5	102	209	0.8	1.7	104.9
(再掲)医療機器減価償却費	172	311	1.0	1.7	80.8	201	319	1.0	1.4	58.7	111	167	1.0	1.5	50.5	126	196	1.0	1.6	55.6
6. その他の医業費用	3,205	2,515	18.3	13.4	-21.5	3,744	2,916	17.8	13.2	-22.1	1,725	1,384	15.2	12.6	-19.8	2,093	1,615	16.2	12.9	-22.8
IV 収支差額(I+II-III)	1,752	1,101	10.0	5.9	—	2,078	1,509	9.9	6.8	—	1,563	941	13.7	8.6	—	1,610	974	12.5	7.7	—
施設数	118	108	—	—	—	84	76	—	—	—	357	420	—	—	—	475	528	—	—	—

一般診療所(全体) (集計2)

(1施設当たり収支)

	有 床										無 床					全 体				
	金額		構成比率		金額の 伸び率	(参考)入院収入あり					金額		構成比率		金額の 伸び率	金額		構成比率		金額の 伸び率
	金額	構成比率	金額	構成比率		金額の 伸び率	金額	構成比率	金額	構成比率	金額	構成比率	金額	構成比率		金額	構成比率			
	17年6月	19年6月	17年6月	19年6月	17年6月	19年6月	17年6月	19年6月	17年6月	19年6月	17年6月	19年6月	17年6月	19年6月	17年6月	19年6月	17年6月	19年6月		
千円	千円	%	%	%	千円	千円	%	%	%	千円	千円	%	%	%	千円	千円	%	%	%	
I 医業収入	14,683	15,534	98.5	97.0	5.8	19,592	18,688	98.8	97.0	-4.6	7,997	8,248	98.9	98.9	3.1	9,235	9,352	98.7	98.4	1.3
1. 保険診療収入	11,970	13,533	80.3	84.5	13.1	15,562	16,037	78.5	83.3	3.1	7,485	7,726	92.5	92.6	3.2	8,316	8,606	88.9	90.6	3.5
(再掲)入院収入	2,421	2,688	16.2	16.8	11.0	3,934	3,953	19.8	20.5	0.5	—	—	—	—	—	448	413	4.8	4.3	-7.8
(再掲)外来収入	9,550	10,845	64.0	67.7	13.6	11,628	12,085	58.7	62.7	3.9	7,485	7,718	92.5	92.6	3.1	7,868	8,192	84.1	86.2	4.1
2. 公害等診療収入	246	202	1.7	1.3	-17.9	286	218	1.4	1.1	-23.8	86	58	1.1	0.7	-32.6	116	80	1.2	0.8	-31.0
3. その他の診療収入	2,010	1,483	13.5	9.3	-26.2	3,091	2,041	15.6	10.6	-34.0	244	297	3.0	3.6	21.7	571	477	6.1	5.0	-16.5
4. その他の医業収入	456	317	3.1	2.0	-30.5	653	392	3.3	2.0	-40.0	181	167	2.2	2.0	-7.7	232	190	2.5	2.0	-18.1
II 介護収入	228	486	1.5	3.0	113.2	230	575	1.2	3.0	150.0	92	91	1.1	1.1	-1.1	117	151	1.3	1.6	29.1
1. 施設サービス収入	80	189	0.5	1.2	136.3	79	241	0.4	1.2	205.1	—	—	—	—	—	15	29	0.2	0.3	93.3
2. 居宅サービス収入	143	277	1.0	1.7	93.7	144	312	0.7	1.6	116.7	90	74	1.1	0.9	-17.8	100	105	1.1	1.1	5.0
(再掲)短期入所療養介護収入	1	2	0.0	0.0	100.0	2	3	0.0	0.0	50.0	—	—	—	—	—	0	0	0.0	0.0	0.0
3. その他の介護収入	5	19	0.0	0.1	280.0	7	23	0.0	0.1	228.6	2	17	0.0	0.2	750.0	2	18	0.0	0.2	800.0
III 医業・介護費用	12,876	14,569	86.4	90.9	13.1	17,305	17,560	87.3	91.2	1.5	6,081	6,648	75.2	79.7	9.3	7,340	7,848	78.5	82.6	6.9
1. 給与費	6,148	8,038	41.2	50.2	30.7	8,351	9,732	42.1	50.5	16.5	2,914	3,306	36.0	39.7	13.5	3,513	4,023	37.6	42.3	14.5
2. 医薬品費	2,181	2,349	14.6	14.7	7.7	2,659	2,670	13.4	13.9	0.4	1,399	1,525	17.3	18.3	9.0	1,544	1,650	16.5	17.4	6.9
3. 材料費	754	707	5.1	4.4	-6.2	1,116	975	5.6	5.1	-12.6	143	170	1.8	2.0	18.9	257	252	2.7	2.6	-1.9
4. 委託費	748	917	5.0	5.7	22.6	1,096	1,128	5.5	5.9	2.9	285	322	3.5	3.9	13.0	371	413	4.0	4.3	11.3
5. 減価償却費	473	596	3.2	3.7	26.0	607	685	3.1	3.6	12.9	255	373	3.2	4.5	46.3	296	407	3.2	4.3	37.5
(再掲)建物減価償却費	176	205	1.2	1.3	16.5	217	251	1.1	1.3	15.7	84	151	1.0	1.8	79.8	101	160	1.1	1.7	58.4
(再掲)医療機器減価償却費	138	236	0.9	1.5	71.0	187	252	0.9	1.3	34.8	87	121	1.1	1.5	39.1	96	139	1.0	1.5	44.8
6. その他の医業費用	2,571	1,962	17.2	12.2	-23.7	3,476	2,370	17.5	12.3	-31.8	1,084	951	13.4	11.4	-12.3	1,359	1,104	14.5	11.6	-18.8
IV 収支差額(I+II-III)	2,035	1,451	13.6	9.1	—	2,518	1,703	12.7	8.8	—	2,008	1,691	24.8	20.3	—	2,013	1,654	21.5	17.4	—
施設数	208	175	—	—	—	128	119	—	—	—	915	980	—	—	—	1,123	1,155	—	—	—

【収支状況】

歯科診療所（集計2）

（1施設当たり収支）

	個人					その他					全体				
	金額		構成比率		金額の 伸び率	金額		構成比率		金額の 伸び率	金額		構成比率		金額の 伸び率
	17年6月	19年6月	17年6月	19年6月		17年6月	19年6月	17年6月	19年6月		17年6月	19年6月	17年6月	19年6月	
	千円	千円	%	%	%	千円	千円	%	%	%	千円	千円	%	%	%
I 医業収入	3,544	3,455	99.9	99.9	-2.5	6,806	6,771	99.8	99.7	-0.5	4,032	4,005	99.9	99.9	-0.7
1. 保険診療収入	3,076	2,984	86.7	86.3	-3.0	5,544	5,375	81.3	79.2	-3.0	3,446	3,380	85.3	84.3	-1.9
2. 労災等診療収入	2	3	0.1	0.1	50.0	4	14	0.1	0.2	250.0	3	5	0.1	0.1	66.7
3. その他の診療収入	380	423	10.7	12.2	11.3	1,220	1,304	17.9	19.2	6.9	505	570	12.5	14.2	12.9
4. その他の医業収入	86	45	2.4	1.3	-47.7	38	78	0.6	1.2	105.3	78	50	1.9	1.3	-35.9
II 介護収入	4	2	0.1	0.1	-50.0	14	18	0.2	0.3	28.6	5	5	0.1	0.1	0.0
1. 居宅サービス収入	3	2	0.1	0.1	-33.3	9	18	0.1	0.3	100.0	4	5	0.1	0.1	25.0
2. その他の介護収入	0	0	0.0	0.0	0.0	5	0	0.1	0.0	-100.0	1	0	0.0	0.0	-100.0
III 医業・介護費用	2,197	2,228	61.9	64.4	1.4	5,632	6,028	82.6	88.8	7.0	2,711	2,859	67.1	71.3	5.5
1. 給与費	981	990	27.6	28.6	0.9	3,183	3,678	46.7	54.2	15.6	1,311	1,436	32.5	35.8	9.5
2. 医薬品費	42	41	1.2	1.2	-2.4	85	72	1.3	1.1	-15.3	48	46	1.2	1.2	-4.2
3. 歯科材料費	196	214	5.5	6.2	9.2	406	432	5.9	6.4	6.4	227	250	5.6	6.2	10.1
4. 委託費	347	374	9.8	10.8	7.8	629	588	9.2	8.7	-6.5	390	410	9.6	10.2	5.1
5. 減価償却費	156	162	4.4	4.7	3.8	233	291	3.4	4.3	24.9	168	183	4.2	4.6	8.9
(再掲)建物減価償却費	50	56	1.4	1.6	12.0	56	48	0.8	0.7	-14.3	51	54	1.3	1.4	5.9
(再掲)医療機器減価償却費	54	65	1.5	1.9	20.4	99	111	1.4	1.6	12.1	60	72	1.5	1.8	20.0
6. その他の医業費用	474	447	13.4	12.9	-5.7	1,096	967	16.1	14.2	-11.8	567	533	14.1	13.3	-6.0
IV 収支差額（Ⅰ＋Ⅱ－Ⅲ）	1,351	1,229	38.1	35.6	—	1,188	760	17.4	11.2	—	1,327	1,151	32.9	28.7	—
施設数	642	593	—	—	—	113	118	—	—	—	755	711	—	—	—
平均ユニット数	—	3	—	—	—	—	5	—	—	—	—	3	—	—	—

(注) 1. 歯科診療所の「その他」とは、医療法人、市町村立などの歯科診療所である。

2. 「構成比率」は、収入にあっては「Ⅰ 医業収入」と「Ⅱ 介護収入」を合算した金額に対する各収入科目の金額の割合であり、費用にあっては「Ⅰ 医業収入」と「Ⅱ 介護収入」を合算した金額に対する各費用科目の金額の割合である。

3. 個人立の収支差額からは、開設者の報酬となる部分以外に、建物、設備について現存物の価値以上の改善を行うための内部資金に充てられることが考えられる。

【収支状況】

保険薬局（集計2）

（1施設当たり収支）

	法人					個人					全体				
	金額		構成比率		金額の 伸び率	金額		構成比率		金額の 伸び率	金額		構成比率		金額の 伸び率
	17年6月	19年6月	17年6月	19年6月		17年6月	19年6月	17年6月	19年6月		17年6月	19年6月	17年6月	19年6月	
	千円	千円	%	%	%	千円	千円	%	%	%	千円	千円	%	%	%
I 収入	13,215	12,446	99.9	99.7	-5.8	7,965	6,775	100.0	99.9	-14.9	12,721	11,935	99.9	99.7	-6.2
1. 保険調剤収入	12,714	11,637	96.1	93.3	-8.5	7,479	6,421	93.9	94.7	-14.1	12,221	11,167	96.0	93.3	-8.6
2. 公害等調剤収入	53	34	0.4	0.3	-35.8	24	13	0.3	0.2	-45.8	50	32	0.4	0.3	-36.0
3. その他の薬局事業収入	449	775	3.4	6.2	72.6	462	340	5.8	5.0	-26.4	450	736	3.5	6.2	63.6
II 介護収入	16	33	0.1	0.3	106.3	0	5	0.0	0.1	0.0	15	30	0.1	0.3	100.0
1. 居宅サービス収入	13	15	0.1	0.1	15.4	0	5	0.0	0.1	0.0	12	14	0.1	0.1	16.7
2. その他の介護収入	3	18	0.0	0.1	500.0	0	0	0.0	0.0	0.0	3	16	0.0	0.1	433.3
III 費用	12,515	11,634	94.6	93.2	-7.0	7,233	5,944	90.8	87.7	-17.8	12,017	11,122	94.4	93.0	-7.4
1. 給与費	2,472	2,030	18.7	16.3	-17.9	1,062	661	13.3	9.8	-37.8	2,340	1,907	18.4	15.9	-18.5
2. 医薬品等費	8,856	8,433	66.9	67.6	-4.8	5,448	4,713	68.4	69.5	-13.5	8,535	8,098	67.0	67.7	-5.1
3. 委託費	47	41	0.4	0.3	-12.8	12	1	0.1	0.0	-91.7	44	37	0.3	0.3	-15.9
4. 減価償却費	134	120	1.0	1.0	-10.4	98	85	1.2	1.3	-13.3	131	117	1.0	1.0	-10.7
(再掲)建物減価償却費	53	44	0.4	0.4	-17.0	34	34	0.4	0.5	0.0	51	43	0.4	0.4	-15.7
(再掲)調剤用機器減価償却費	35	25	0.3	0.2	-28.6	19	16	0.2	0.2	-15.8	33	24	0.3	0.2	-27.3
5. その他の経費	1,006	1,010	7.6	8.1	0.4	613	485	7.7	7.2	-20.9	969	963	7.6	8.0	-0.6
IV 収支差額(I+II-III)	717	844	5.4	6.8	-	732	835	9.2	12.3	-	718	843	5.6	7.0	-
施設数	673	818	-	-	-	70	81	-	-	-	743	899	-	-	-
処方せん枚数	2,036	1,681	-	-	-	1,277	1,035	-	-	-	1,965	1,623	-	-	-

- (注) 1. 「構成比率」は、収入にあつては「I 収入」と「II 介護収入」を合算した金額に対する各収入科目の金額の割合であり、費用にあつては「I 収入」と「II 介護収入」を合算した金額に対する各費用科目の金額の割合である。
2. 個人立の保険薬局の収支差額からは、開設者の報酬となる部分以外に、建物、設備について現存物の価値以上の改善を行うための内部資金に充てられることが考えられる。

機能別集計等

(1) 病院機能別の収支状況

① 特定機能病院（集計1）

（1施設当たり収支）

	特定機能病院					(参考)国公立を除く				
	金額		構成比率		金額の 伸び率	金額		構成比率		金額の 伸び率
	17年6月	19年6月	17年6月	19年6月		17年6月	19年6月	17年6月	19年6月	
	千円	千円	%	%	%	千円	千円	%	%	%
I 医業収入	1,583,557	1,643,225	100.0	100.0	3.8	2,071,234	2,037,795	100.0	100.0	-1.6
1. 入院収入	1,129,226	1,159,250	71.3	70.5	2.7	1,370,221	1,333,876	66.2	65.5	-2.7
2. 特別の療養環境収入	37,532	39,232	2.4	2.4	4.5	80,984	78,929	3.9	3.9	-2.5
3. 外来収入	405,394	432,807	25.6	26.3	6.8	597,520	606,022	28.8	29.7	1.4
4. その他の医業収入	11,406	11,935	0.7	0.7	4.6	22,509	18,968	1.1	0.9	-15.7
II 医業費用	1,721,568	1,804,525	108.7	109.8	4.8	2,067,714	2,055,540	99.8	100.9	-0.6
1. 給与費	772,180	817,305	48.8	49.7	5.8	965,254	955,811	46.6	46.9	-1.0
2. 医薬品費	339,231	353,558	21.4	21.5	4.2	439,402	437,712	21.2	21.5	-0.4
3. 給食用材料費	9,366	7,633	0.6	0.5	-18.5	14,446	12,494	0.7	0.6	-13.5
4. 診療材料費・医療消耗器具備品費	212,412	218,491	13.4	13.3	2.9	253,402	236,078	12.2	11.6	-6.8
5. 委託費	90,700	104,309	5.7	6.3	15.0	102,599	120,540	5.0	5.9	17.5
6. 減価償却費	148,825	146,682	9.4	8.9	-1.4	113,557	124,009	5.5	6.1	9.2
(再掲)建物減価償却費	53,851	48,660	3.4	3.0	-9.6	52,424	63,350	2.5	3.1	20.8
(再掲)医療機器減価償却費	60,955	61,167	3.8	3.7	0.3	45,621	51,853	2.2	2.5	13.7
7. 設備関係費	58,947	70,189	3.7	4.3	19.1	65,528	76,218	3.2	3.7	16.3
8. 経費	83,713	75,728	5.3	4.6	-9.5	106,195	80,703	5.1	4.0	-24.0
9. その他の医業費用	6,193	10,630	0.4	0.6	71.6	7,331	11,974	0.4	0.6	63.3
III 医業収支差額(I-II)	-138,010	-161,300	-8.7	-9.8	—	3,520	-17,745	0.2	-0.9	—
IV その他の医業関連収入	155,811	117,750	9.8	7.2	-24.4	60,017	55,838	2.9	2.7	-7.0
V その他の医業関連費用	64,055	54,833	4.0	3.3	-14.4	14,235	33,112	0.7	1.6	132.6
VI 総収支差額(III+IV-V)	-46,254	-98,383	-2.9	-6.0	—	49,302	4,980	2.4	0.2	—
施設数	67	69	—	—	—	23	26	—	—	—
平均病床数	892	865	—	—	—	1,092	1,008	—	—	—

(注)「特定機能病院」とは、医療法第4条の2の規定により、特定機能病院として厚生労働大臣の承認を得ている病院である。

② 歯科大学病院（集計1）

（1施設当たり収支）

	歯科大学病院					（参考）国公立を除く				
	金額		構成比率		金額の 伸び率	金額		構成比率		金額の 伸び率
	17年6月	19年6月	17年6月	19年6月		17年6月	19年6月	17年6月	19年6月	
	千円	千円	%	%	%	千円	千円	%	%	%
I 医業収入	120,704	131,337	100.0	100.0	8.8	105,189	116,882	100.0	100.0	11.1
1. 入院収入	24,195	24,529	20.0	18.7	1.4	18,227	19,898	17.3	17.0	9.2
2. 特別の療養環境収入	626	819	0.5	0.6	30.8	582	564	0.6	0.5	-3.1
3. 外来収入	90,751	98,682	75.2	75.1	8.7	85,825	95,989	81.6	82.1	11.8
4. その他の医業収入	5,131	7,307	4.3	5.6	42.4	555	431	0.5	0.4	-22.3
II 医業費用	207,862	242,457	172.2	184.6	16.6	184,971	225,960	175.8	193.3	22.2
1. 給与費	132,150	158,205	109.5	120.5	19.7	118,209	147,105	112.4	125.9	24.4
2. 医薬品費	6,880	6,836	5.7	5.2	-0.6	5,640	6,090	5.4	5.2	8.0
3. 給食用材料費	261	246	0.2	0.2	-5.7	222	229	0.2	0.2	3.2
4. 診療材料費・医療消耗器具備品費	18,809	19,377	15.6	14.8	3.0	15,372	16,874	14.6	14.4	9.8
5. 委託費	15,765	17,114	13.1	13.0	8.6	14,807	15,032	14.1	12.9	1.5
6. 減価償却費	15,818	18,552	13.1	14.1	17.3	12,676	18,546	12.1	15.9	46.3
(再掲)建物減価償却費	6,713	10,274	5.6	7.8	53.0	6,165	10,647	5.9	9.1	72.7
(再掲)医療機器減価償却費	7,451	7,946	6.2	6.1	6.6	6,332	7,544	6.0	6.5	19.1
7. 設備関係費	5,172	5,387	4.3	4.1	4.2	5,265	5,667	5.0	4.8	7.6
8. 経費	12,142	14,118	10.1	10.7	16.3	11,933	13,558	11.3	11.6	13.6
9. その他の医業費用	865	2,622	0.7	2.0	203.1	847	2,857	0.8	2.4	237.3
III 医業収支差額（I－II）	-87,158	-111,120	-72.2	-84.6	—	-79,782	-109,079	-75.8	-93.3	—
IV その他の医業関連収入	18,902	19,612	15.7	14.9	3.8	3,608	10,527	3.4	9.0	191.8
V その他の医業関連費用	2,653	1,322	2.2	1.0	-50.2	1,841	661	1.8	0.6	-64.1
VI 総収支差額（III＋IV－V）	-70,908	-92,830	-58.7	-70.7	—	-78,015	-99,214	-74.2	-84.9	—
施設数	16	16	—	—	—	13	14	—	—	—
平均病床数	42	38	—	—	—	39	36	—	—	—

③ DPC対象病院（集計1）

（1施設当たり収支）

	DPC対象病院		（参考）国公立を除く	
	金額	構成比率	金額	構成比率
	千円	%	千円	%
I 医業収入	759,167	100.0	766,201	100.0
1. 入院収入	527,424	69.5	519,288	67.8
2. 特別の療養環境収入	12,221	1.6	15,152	2.0
3. 外来収入	199,301	26.3	209,428	27.3
4. その他の医業収入	20,222	2.7	22,333	2.9
II 医業費用	769,283	101.3	774,529	101.1
1. 給与費	398,565	52.5	406,550	53.1
2. 医薬品費	119,240	15.7	118,987	15.5
3. 給食用材料費	5,760	0.8	5,398	0.7
4. 診療材料費・医療消耗器具備品費	82,590	10.9	78,859	10.3
5. 委託費	47,398	6.2	48,827	6.4
6. 減価償却費	42,946	5.7	43,378	5.7
(再掲)建物減価償却費	11,086	1.5	10,254	1.3
(再掲)医療機器減価償却費	16,244	2.1	17,255	2.3
7. 設備関係費	27,471	3.6	31,172	4.1
8. 経費	35,659	4.7	33,797	4.4
9. その他の医業費用	9,655	1.3	7,561	1.0
III 医業収支差額（I－II）	-10,116	-1.3	-8,328	-1.1
IV その他の医業関連収入	25,940	3.4	21,233	2.8
V その他の医業関連費用	18,110	2.4	12,994	1.7
VI 総収支差額（III＋IV－V）	-2,286	-0.3	-88	-0.0
施設数	27	—	18	—
平均病床数	442	—	411	—

(注) DPC対象病院からは特定機能病院は除いている。

④ こども病院(小児総合医療施設) (集計1)

(1施設当たり収支)

	独立病院型(1型)		それ以外(2型及び3型)		全 体	
	金額	構成比率	金額	構成比率	金額	構成比率
	千円	%	千円	%	千円	%
I 医業収入	408,844	100.0	938,198	100.0	534,881	100.0
1. 入院収入	317,146	77.6	714,728	76.2	411,808	77.0
2. 特別の療養環境収入	386	0.1	11,970	1.3	3,144	0.6
3. 外来収入	85,445	20.9	206,944	22.1	114,374	21.4
4. その他の医業収入	5,867	1.4	4,556	0.5	5,555	1.0
II 医業費用	596,592	145.9	1,041,267	111.0	702,467	131.3
1. 給与費	322,213	78.8	507,299	54.1	366,281	68.5
2. 医薬品費	60,969	14.9	148,083	15.8	81,710	15.3
3. 給食用材料費	2,314	0.6	8,298	0.9	3,739	0.7
4. 診療材料費・医療消耗器具備品費	42,623	10.4	105,214	11.2	57,526	10.8
5. 委託費	41,848	10.2	78,589	8.4	50,596	9.5
6. 減価償却費	47,592	11.6	94,253	10.0	58,702	11.0
(再掲)建物減価償却費	18,775	4.6	55,302	5.9	27,472	5.1
(再掲)医療機器減価償却費	22,637	5.5	31,857	3.4	24,832	4.6
7. 設備関係費	26,139	6.4	18,682	2.0	24,363	4.6
8. 経費	50,677	12.4	69,259	7.4	55,101	10.3
9. その他の医業費用	2,217	0.5	11,589	1.2	4,448	0.8
III 医業収支差額(I-II)	-187,748	-45.9	-103,069	-11.0	-167,586	-31.3
IV その他の医業関連収入	123,271	30.2	65,658	7.0	109,554	20.5
V その他の医業関連費用	20,427	5.0	58,096	6.2	29,396	5.5
VI 総収支差額(III+IV-V)	-84,904	-20.8	-95,507	-10.2	-87,429	-16.3
施設数	16	—	5	—	21	—
平均病床数	239	—	605	—	326	—

(注) 1. 小児総合医療施設とは、診療科目中に小児内科の他に小児外科を含む複数の外来系診療科を有する施設で、総合的に小児医療が行える医療施設として、日本小児医療施設協議会が認めた施設をいう。

2. 1型(独立病院型)とは、独立した病院であって、病床数に児童福祉法に基づく肢体不自由児施設、重症心身障害児施設、乳児院などの児童福祉施設の病床を含む場合には、その数が総病床数の30%を超えない施設をいう。

3. 2型(小児病棟・療養型)とは、独立した病院であって、児童福祉法に基づく肢体不自由児施設、重症心身障害児施設、乳児院などの児童福祉施設の病床が総病床数の30%以上の施設をいう。

4. 3型(小児病棟型)とは、独立病院ではないが、小児看護の専門性のもとに、複数の病棟群に小児病棟が集約的に配置されていて、かつ病院組織内で総合的小児医療部門として位置付けられ、管理責任者がいる施設をいう。

5. こども病院からは特定機能病院は除いている。

⑤ 地域医療支援病院（集計1）

（1施設当たり収支）

	地域医療支援病院					（参考）国公立を除く				
	金額		構成比率		金額の 伸び率	金額		構成比率		金額の 伸び率
	17年6月	19年6月	17年6月	19年6月		17年6月	19年6月	17年6月	19年6月	
	千円	千円	%	%	%	千円	千円	%	%	%
I 医業収入	594,388	521,530	100.0	100.0	-12.3	565,412	532,257	100.0	100.0	-5.9
1. 入院収入	412,042	377,825	69.3	72.4	-8.3	385,156	375,619	68.1	70.6	-2.5
2. 特別の療養環境収入	7,418	9,897	1.2	1.9	33.4	8,793	10,615	1.6	2.0	20.7
3. 外来収入	158,567	123,550	26.7	23.7	-22.1	151,939	133,894	26.9	25.2	-11.9
4. その他の医業収入	16,360	10,257	2.8	2.0	-37.3	19,523	12,129	3.5	2.3	-37.9
II 医業費用	622,330	532,475	104.7	102.1	-14.4	558,731	522,908	98.8	98.2	-6.4
1. 給与費	304,535	265,174	51.2	50.8	-12.9	280,133	264,477	49.5	49.7	-5.6
2. 医薬品費	107,060	76,860	18.0	14.7	-28.2	96,931	77,761	17.1	14.6	-19.8
3. 給食用材料費	4,261	3,776	0.7	0.7	-11.4	4,055	3,965	0.7	0.7	-2.2
4. 診療材料費・医療消耗器具備品費	64,049	66,175	10.8	12.7	3.3	59,926	67,239	10.6	12.6	12.2
5. 委託費	39,844	37,742	6.7	7.2	-5.3	34,477	33,012	6.1	6.2	-4.2
6. 減価償却費	39,318	32,264	6.6	6.2	-17.9	32,348	26,682	5.7	5.0	-17.5
(再掲)建物減価償却費	17,616	12,526	3.0	2.4	-28.9	14,722	9,281	2.6	1.7	-37.0
(再掲)医療機器減価償却費	14,564	12,261	2.5	2.4	-15.8	9,891	10,735	1.7	2.0	8.5
7. 設備関係費	19,568	16,987	3.3	3.3	-13.2	18,428	19,594	3.3	3.7	6.3
8. 経費	39,548	28,127	6.7	5.4	-28.9	27,711	26,300	4.9	4.9	-5.1
9. その他の医業費用	4,149	5,370	0.7	1.0	29.4	4,721	3,878	0.8	0.7	-17.9
III 医業収支差額(I - II)	-27,942	-10,945	-4.7	-2.1	-	6,681	9,349	1.2	1.8	-
IV その他の医業関連収入	47,954	19,716	8.1	3.8	-58.9	16,609	8,812	2.9	1.7	-46.9
V その他の医業関連費用	15,510	12,749	2.6	2.4	-17.8	8,987	7,693	1.6	1.4	-14.4
VI 総収支差額(III + IV - V)	4,501	-3,977	0.8	-0.8	-	14,304	10,468	2.5	2.0	-
施設数	31	25	-	-	-	19	19	-	-	-
平均病床数	385	303	-	-	-	348	291	-	-	-

（注）「地域医療支援病院」とは、医療法第4条の規定により、地域医療支援病院として都道府県知事の承認を得ている病院である。

⑥ 回復期リハビリテーション病棟入院料算定病院（集計1）

（1施設当たり収支）

	回復期リハビリテーション病棟入院料算定病院					（参考）国公立を除く				
	金額		構成比率		金額の 伸び率	金額		構成比率		金額の 伸び率
	17年6月	19年6月	17年6月	19年6月		17年6月	19年6月	17年6月	19年6月	
	千円	千円	%	%	%	千円	千円	%	%	%
I 医業収入	302,983	233,443	100.0	100.0	-23.0	257,562	195,857	100.0	100.0	-24.0
1. 入院収入	214,367	165,166	70.8	70.8	-23.0	182,177	139,921	70.7	71.4	-23.2
2. 特別の療養環境収入	4,229	3,225	1.4	1.4	-23.7	3,020	2,867	1.2	1.5	-5.1
3. 外来収入	74,729	58,157	24.7	24.9	-22.2	62,783	46,521	24.4	23.8	-25.9
4. その他の医業収入	9,657	6,896	3.2	3.0	-28.6	9,582	6,548	3.7	3.3	-31.7
II 医業費用	310,590	234,106	102.5	100.3	-24.6	254,948	192,870	99.0	98.5	-24.3
1. 給与費	166,345	131,230	54.9	56.2	-21.1	139,519	109,367	54.2	55.8	-21.6
2. 医薬品費	39,422	25,080	13.0	10.7	-36.4	30,521	18,903	11.9	9.7	-38.1
3. 給食用材料費	3,561	2,106	1.2	0.9	-40.9	2,912	1,858	1.1	0.9	-36.2
4. 診療材料費・医療消耗器具備品費	25,374	17,846	8.4	7.6	-29.7	19,580	13,706	7.6	7.0	-30.0
5. 委託費	19,813	13,848	6.5	5.9	-30.1	16,216	11,081	6.3	5.7	-31.7
6. 減価償却費	19,907	12,104	6.6	5.2	-39.2	10,888	9,801	4.2	5.0	-10.0
(再掲)建物減価償却費	10,352	4,712	3.4	2.0	-54.5	5,652	3,926	2.2	2.0	-30.5
(再掲)医療機器減価償却費	7,187	4,309	2.4	1.8	-40.0	2,563	2,643	1.0	1.3	3.1
7. 設備関係費	13,210	10,376	4.4	4.4	-21.5	12,723	9,837	4.9	5.0	-22.7
8. 経費	19,919	18,096	6.6	7.8	-9.2	19,279	14,691	7.5	7.5	-23.8
9. その他の医業費用	3,039	3,421	1.0	1.5	12.6	3,310	3,627	1.3	1.9	9.6
III 医業収支差額(I - II)	-7,608	-663	-2.5	-0.3	-	2,614	2,987	1.0	1.5	-
IV その他の医業関連収入	17,884	5,092	5.9	2.2	-71.5	3,582	2,739	1.4	1.4	-23.5
V その他の医業関連費用	8,816	4,430	2.9	1.9	-49.8	6,600	3,708	2.6	1.9	-43.8
VI 総収支差額(III + IV - V)	1,460	-2	0.5	-0.0	-	-404	2,018	-0.2	1.0	-
施設数	47	32	-	-	-	39	29	-	-	-
平均病床数	248	200	-	-	-	218	175	-	-	-

（注）「回復期リハビリテーション病棟入院料算定病院」とは、社会保険診療報酬における回復期リハビリテーション病棟入院料算定病院である。

⑦ 小児入院医療管理料1・2算定病院（集計1）

（1施設当たり収支）

	小児入院医療管理料1・2算定病院					（参考）国公立を除く				
	金額		構成比率		金額の 伸び率	金額		構成比率		金額の 伸び率
	17年6月	19年6月	17年6月	19年6月		17年6月	19年6月	17年6月	19年6月	
	千円	千円	%	%	%	千円	千円	%	%	%
I 医業収入	677,842	773,181	100.0	100.0	14.1	649,767	764,903	100.0	100.0	17.7
1. 入院収入	444,975	533,073	65.6	68.9	19.8	402,145	505,066	61.9	66.0	25.6
2. 特別の療養環境収入	10,516	10,356	1.6	1.3	-1.5	15,426	12,740	2.4	1.7	-17.4
3. 外来収入	207,527	213,534	30.6	27.6	2.9	218,343	225,726	33.6	29.5	3.4
4. その他の医業収入	14,825	16,218	2.2	2.1	9.4	13,853	21,372	2.1	2.8	54.3
II 医業費用	689,476	828,943	101.7	107.2	20.2	635,094	764,555	97.7	100.0	20.4
1. 給与費	336,615	422,527	49.7	54.6	25.5	303,869	405,052	46.8	53.0	33.3
2. 医薬品費	120,045	123,394	17.7	16.0	2.8	124,557	121,875	19.2	15.9	-2.2
3. 給食用材料費	4,948	5,683	0.7	0.7	14.9	4,448	5,344	0.7	0.7	20.1
4. 診療材料費・医療消耗器具備品費	68,100	86,570	10.0	11.2	27.1	57,396	71,041	8.8	9.3	23.8
5. 委託費	46,304	60,764	6.8	7.9	31.2	41,392	51,677	6.4	6.8	24.8
6. 減価償却費	42,223	45,684	6.2	5.9	8.2	38,426	40,190	5.9	5.3	4.6
(再掲)建物減価償却費	19,205	17,935	2.8	2.3	-6.6	17,771	9,412	2.7	1.2	-47.0
(再掲)医療機器減価償却費	15,549	17,770	2.3	2.3	14.3	11,977	16,547	1.8	2.2	38.2
7. 設備関係費	26,989	29,737	4.0	3.8	10.2	26,662	30,108	4.1	3.9	12.9
8. 経費	38,978	45,696	5.8	5.9	17.2	32,369	30,512	5.0	4.0	-5.7
9. その他の医業費用	5,275	8,889	0.8	1.1	68.5	5,976	8,756	0.9	1.1	46.5
III 医業収支差額(I - II)	-11,633	-55,762	-1.7	-7.2	-	14,673	348	2.3	0.0	-
IV その他の医業関連収入	51,902	57,781	7.7	7.5	11.3	24,210	25,448	3.7	3.3	5.1
V その他の医業関連費用	24,229	23,173	3.6	3.0	-4.4	20,953	14,124	3.2	1.8	-32.6
VI 総収支差額(III + IV - V)	16,040	-21,154	2.4	-2.7	-	17,930	11,672	2.8	1.5	-
施設数	68	46	-	-	-	31	21	-	-	-
平均病床数	422	479	-	-	-	374	444	-	-	-

（注）「小児入院医療管理料1・2算定病院」とは、社会保険診療報酬における小児入院医療管理料1・2算定病院である。

⑧ 亜急性期入院医療管理料算定病院（集計1）

（1施設当たり収支）

	亜急性期入院医療管理料算定病院					（参考）国公立を除く				
	金額		構成比率		金額の 伸び率	金額		構成比率		金額の 伸び率
	17年6月	19年6月	17年6月	19年6月		17年6月	19年6月	17年6月	19年6月	
	千円	千円	%	%	%	千円	千円	%	%	%
I 医業収入	378,656	326,781	100.0	100.0	-13.7	302,672	278,323	100.0	100.0	-8.0
1. 入院収入	253,317	221,521	66.9	67.8	-12.6	199,225	189,117	65.8	67.9	-5.1
2. 特別の療養環境収入	4,750	4,162	1.3	1.3	-12.4	4,954	3,898	1.6	1.4	-21.3
3. 外来収入	105,902	92,933	28.0	28.4	-12.2	87,323	77,893	28.9	28.0	-10.8
4. その他の医業収入	14,687	8,165	3.9	2.5	-44.4	11,169	7,415	3.7	2.7	-33.6
II 医業費用	382,496	347,320	101.0	106.3	-9.2	301,982	277,928	99.8	99.9	-8.0
1. 給与費	199,006	182,179	52.6	55.7	-8.5	153,495	151,263	50.7	54.3	-1.5
2. 医薬品費	52,469	47,637	13.9	14.6	-9.2	42,425	38,054	14.0	13.7	-10.3
3. 給食用材料費	3,143	2,984	0.8	0.9	-5.1	2,885	2,856	1.0	1.0	-1.0
4. 診療材料費・医療消耗器具備品費	37,656	32,056	9.9	9.8	-14.9	29,649	24,734	9.8	8.9	-16.6
5. 委託費	25,662	23,807	6.8	7.3	-7.2	19,891	15,689	6.6	5.6	-21.1
6. 減価償却費	24,754	19,212	6.5	5.9	-22.4	18,769	11,172	6.2	4.0	-40.5
(再掲)建物減価償却費	10,527	9,142	2.8	2.8	-13.2	8,185	5,154	2.7	1.9	-37.0
(再掲)医療機器減価償却費	10,690	7,159	2.8	2.2	-33.0	5,933	3,889	2.0	1.4	-34.5
7. 設備関係費	12,641	12,197	3.3	3.7	-3.5	12,927	12,392	4.3	4.5	-4.1
8. 経費	24,022	23,581	6.3	7.2	-1.8	18,304	17,438	6.0	6.3	-4.7
9. その他の医業費用	3,144	3,668	0.8	1.1	16.7	3,636	4,330	1.2	1.6	19.1
III 医業収支差額(I - II)	-3,840	-20,539	-1.0	-6.3	-	690	396	0.2	0.1	-
IV その他の医業関連収入	16,368	18,784	4.3	5.7	14.8	10,885	8,504	3.6	3.1	-21.9
V その他の医業関連費用	11,683	8,711	3.1	2.7	-25.4	10,117	5,761	3.3	2.1	-43.1
VI 総収支差額(III + IV - V)	846	-10,467	0.2	-3.2	-	1,458	3,139	0.5	1.1	-
施設数	65	60	-	-	-	43	41	-	-	-
平均病床数	271	266	-	-	-	215	227	-	-	-

（注）「亜急性期入院医療管理料算定病院」とは、社会保険診療報酬における亜急性期入院医療管理料算定病院である。

⑨ ハイケアユニット入院医療管理料算定病院（集計1）

（1施設当たり収支）

	ハイケアユニット入院医療管理料算定病院					（参考）国公立を除く				
	金額		構成比率		金額の 伸び率	金額		構成比率		金額の 伸び率
	17年6月	19年6月	17年6月	19年6月		17年6月	19年6月	17年6月	19年6月	
	千円	千円	%	%	%	千円	千円	%	%	%
I 医業収入	688,278	757,670	100.0	100.0	10.1	606,490	765,185	100.0	100.0	26.2
1. 入院収入	552,500	574,843	80.3	75.9	4.0	497,545	600,054	82.0	78.4	20.6
2. 特別の療養環境収入	8,260	12,361	1.2	1.6	49.6	7,568	14,080	1.2	1.8	86.0
3. 外来収入	122,748	158,773	17.8	21.0	29.3	102,275	140,386	16.9	18.3	37.3
4. その他の医業収入	4,770	11,694	0.7	1.5	145.2	-898	10,664	-0.1	1.4	1,287.5
II 医業費用	702,276	794,979	102.0	104.9	13.2	579,577	768,754	95.6	100.5	32.6
1. 給与費	317,624	382,827	46.1	50.5	20.5	253,964	351,660	41.9	46.0	38.5
2. 医薬品費	85,911	89,171	12.5	11.8	3.8	72,649	87,060	12.0	11.4	19.8
3. 給食用材料費	2,109	4,814	0.3	0.6	128.3	2,812	6,419	0.5	0.8	128.3
4. 診療材料費・医療消耗器具備品費	121,800	138,971	17.7	18.3	14.1	122,114	150,809	20.1	19.7	23.5
5. 委託費	54,549	64,969	7.9	8.6	19.1	39,476	55,823	6.5	7.3	41.4
6. 減価償却費	50,619	43,181	7.4	5.7	-14.7	28,266	40,537	4.7	5.3	43.4
(再掲)建物減価償却費	32,578	18,401	4.7	2.4	-43.5	18,699	18,090	3.1	2.4	-3.3
(再掲)医療機器減価償却費	15,218	18,117	2.2	2.4	19.0	7,458	13,833	1.2	1.8	85.5
7. 設備関係費	25,339	27,403	3.7	3.6	8.1	25,019	34,488	4.1	4.5	37.8
8. 経費	38,704	40,277	5.6	5.3	4.1	29,007	38,387	4.8	5.0	32.3
9. その他の医業費用	5,620	3,365	0.8	0.4	-40.1	6,271	3,573	1.0	0.5	-43.0
III 医業収支差額(I - II)	-13,998	-37,309	-2.0	-4.9	-	26,912	-3,569	4.4	-0.5	-
IV その他の医業関連収入	40,429	22,675	5.9	3.0	-43.9	14,845	12,551	2.4	1.6	-15.5
V その他の医業関連費用	23,760	16,599	3.5	2.2	-30.1	9,883	14,179	1.6	1.9	43.5
VI 総収支差額(III + IV - V)	2,671	-31,232	0.4	-4.1	-	31,874	-5,197	5.3	-0.7	-
施設数	4	4	-	-	-	3	3	-	-	-
平均病床数	362	418	-	-	-	288	348	-	-	-

（注）「ハイケアユニット入院医療管理料算定病院」とは、社会保険診療報酬におけるハイケアユニット入院医療管理料算定病院である。

(2) 一般病棟入院基本料別の収支状況

一般病院 全体 (集計1)

(1施設当たり収支)

	7 対 1		10 対 1		13 対 1		15 対 1		特別入院基本料	
	金額	構成比率	金額	構成比率	金額	構成比率	金額	構成比率	金額	構成比率
	千円	%	千円	%	千円	%	千円	%	千円	%
I 医業収入	410,741	100.0	352,634	100.0	132,888	100.0	99,533	100.0	68,590	100.0
1. 入院収入	280,496	68.3	236,205	67.0	83,169	62.6	72,252	72.6	36,625	53.4
2. 特別の療養環境収入	6,073	1.5	4,166	1.2	1,734	1.3	904	0.9	184	0.3
3. 外来収入	114,688	27.9	103,828	29.4	42,583	32.0	24,866	25.0	30,609	44.6
4. その他の医業収入	9,484	2.3	8,435	2.4	5,403	4.1	1,512	1.5	1,173	1.7
II 医業費用	423,027	103.0	384,360	109.0	132,935	100.0	102,527	103.0	68,929	100.5
1. 給与費	217,648	53.0	194,935	55.3	68,792	51.8	60,041	60.3	37,281	54.4
2. 医薬品費	61,900	15.1	56,362	16.0	17,210	13.0	11,779	11.8	7,873	11.5
3. 給食用材料費	3,075	0.7	3,066	0.9	1,136	0.9	1,586	1.6	1,184	1.7
4. 診療材料費・医療消耗器具備品費	43,831	10.7	40,069	11.4	9,210	6.9	4,550	4.6	3,557	5.2
5. 委託費	28,512	6.9	25,799	7.3	8,710	6.6	5,602	5.6	2,987	4.4
6. 減価償却費	22,417	5.5	22,277	6.3	8,556	6.4	4,218	4.2	3,571	5.2
(再掲)建物減価償却費	6,991	1.7	10,656	3.0	2,634	2.0	1,912	1.9	1,641	2.4
(再掲)医療機器減価償却費	8,847	2.2	8,494	2.4	4,489	3.4	1,090	1.1	665	1.0
7. 設備関係費	17,957	4.4	12,331	3.5	8,242	6.2	4,532	4.6	4,509	6.6
8. 経費	23,485	5.7	26,203	7.4	10,060	7.6	8,779	8.8	7,226	10.5
9. その他の医業費用	4,201	1.0	3,319	0.9	1,018	0.8	1,440	1.4	741	1.1
III 医業収支差額 (I - II)	-12,286	-3.0	-31,726	-9.0	-46	-0.0	-2,993	-3.0	-339	-0.5
IV その他の医業関連収入	14,184	3.5	31,224	8.9	3,532	2.7	3,370	3.4	805	1.2
V その他の医業関連費用	8,465	2.1	11,532	3.3	2,544	1.9	2,538	2.5	1,900	2.8
VI 総収支差額 (III + IV - V)	-6,566	-1.6	-12,034	-3.4	943	0.7	-2,162	-2.2	-1,435	-2.1
施設数	77	-	132	-	52	-	85	-	14	-
平均病床数	262	-	249	-	127	-	139	-	68	-

一般病院（参考）国公立を除く（集計1）

（1施設当たり収支）

	7 対 1		10 対 1		13 対 1		15 対 1		特別入院基本料	
	金額	構成比率	金額	構成比率	金額	構成比率	金額	構成比率	金額	構成比率
	千円	%	千円	%	千円	%	千円	%	千円	%
I 医業収入	385,166	100.0	237,556	100.0	138,996	100.0	86,332	100.0	68,590	100.0
1. 入院収入	262,258	68.1	146,352	61.6	87,059	62.6	60,167	69.7	36,625	53.4
2. 特別の療養環境収入	6,176	1.6	3,552	1.5	1,977	1.4	684	0.8	184	0.3
3. 外来収入	107,144	27.8	79,704	33.6	44,999	32.4	23,921	27.7	30,609	44.6
4. その他の医業収入	9,588	2.5	7,949	3.3	4,960	3.6	1,561	1.8	1,173	1.7
II 医業費用	390,133	101.3	237,207	99.9	134,926	97.1	87,580	101.4	68,929	100.5
1. 給与費	202,184	52.5	120,757	50.8	68,109	49.0	51,061	59.1	37,281	54.4
2. 医薬品費	55,704	14.5	38,982	16.4	17,662	12.7	10,132	11.7	7,873	11.5
3. 給食用材料費	3,033	0.8	2,020	0.9	1,184	0.9	1,325	1.5	1,184	1.7
4. 診療材料費・医療消耗器具備品費	41,348	10.7	23,122	9.7	9,858	7.1	3,959	4.6	3,557	5.2
5. 委託費	25,451	6.6	13,342	5.6	8,616	6.2	5,068	5.9	2,987	4.4
6. 減価償却費	19,976	5.2	11,421	4.8	8,290	6.0	3,349	3.9	3,571	5.2
(再掲)建物減価償却費	5,748	1.5	4,772	2.0	2,412	1.7	1,476	1.7	1,641	2.4
(再掲)医療機器減価償却費	7,587	2.0	3,833	1.6	4,656	3.3	897	1.0	665	1.0
7. 設備関係費	16,310	4.2	9,706	4.1	9,589	6.9	4,013	4.6	4,509	6.6
8. 経費	21,402	5.6	16,589	7.0	10,548	7.6	8,037	9.3	7,226	10.5
9. その他の医業費用	4,725	1.2	1,269	0.5	1,071	0.8	635	0.7	741	1.1
III 医業収支差額(I - II)	-4,967	-1.3	349	0.1	4,070	2.9	-1,247	-1.4	-339	-0.5
IV その他の医業関連収入	8,596	2.2	8,043	3.4	2,205	1.6	2,520	2.9	805	1.2
V その他の医業関連費用	7,813	2.0	4,382	1.8	2,336	1.7	1,972	2.3	1,900	2.8
VI 総収支差額(III + IV - V)	-4,184	-1.1	4,010	1.7	3,938	2.8	-700	-0.8	-1,435	-2.1
施設数	65	-	76	-	42	-	76	-	14	-
平均病床数	238	-	161	-	127	-	123	-	68	-

特定機能病院（集計1）

（1施設当たり収支）

	特定機能病院				（参考）国公立を除く			
	7 対 1		10 対 1		7 対 1		10 対 1	
	金額	構成比率	金額	構成比率	金額	構成比率	金額	構成比率
	千円	%	千円	%	千円	%	千円	%
I 医業収入	1,751,804	100.0	1,510,127	100.0	2,144,833	100.0	1,866,534	100.0
1. 入院収入	1,232,318	70.3	1,069,684	70.8	1,394,260	65.0	1,237,262	66.3
2. 特別の療養環境収入	48,840	2.8	27,454	1.8	95,127	4.4	53,011	2.8
3. 外来収入	456,318	26.0	403,987	26.8	632,350	29.5	563,899	30.2
4. その他の医業収入	14,328	0.8	9,003	0.6	23,096	1.1	12,363	0.7
II 医業費用	1,864,001	106.4	1,731,620	114.7	2,112,106	98.5	1,965,033	105.3
1. 給与費	839,134	47.9	790,546	52.3	964,848	45.0	941,352	50.4
2. 医薬品費	356,934	20.4	349,420	23.1	430,004	20.0	450,044	24.1
3. 給食用材料費	7,742	0.4	7,500	0.5	13,032	0.6	11,634	0.6
4. 診療材料費・医療消耗器具備品費	224,838	12.8	210,710	14.0	236,330	11.0	235,676	12.6
5. 委託費	112,086	6.4	94,776	6.3	134,785	6.3	97,749	5.2
6. 減価償却費	161,684	9.2	128,293	8.5	142,256	6.6	94,814	5.1
(再掲)建物減価償却費	57,916	3.3	37,315	2.5	75,570	3.5	43,798	2.3
(再掲)医療機器減価償却費	64,321	3.7	57,302	3.8	55,965	2.6	45,273	2.4
7. 設備関係費	73,761	4.2	65,811	4.4	84,275	3.9	63,326	3.4
8. 経費	80,714	4.6	69,615	4.6	93,143	4.3	60,800	3.3
9. その他の医業費用	7,108	0.4	14,948	1.0	13,434	0.6	9,638	0.5
III 医業収支差額(I - II)	-112,196	-6.4	-221,493	-14.7	32,727	1.5	-98,499	-5.3
IV その他の医業関連収入	98,587	5.6	141,241	9.4	49,707	2.3	65,647	3.5
V その他の医業関連費用	62,564	3.6	45,357	3.0	47,092	2.2	10,746	0.6
VI 総収支差額(III + IV - V)	-76,173	-4.3	-125,608	-8.3	35,342	1.6	-43,598	-2.3
施設数	38	-	31	-	16	-	10	-
平均病床数	889	-	836	-	1,006	-	1,011	-

(3) 一般病院 病床規模別の収支状況

一般病院全体 (集計1)

(1施設当たり収支)

	20~49床					50~99床					100~199床					200~299床				
	金額		構成比率		金額の伸び率	金額		構成比率		金額の伸び率	金額		構成比率		金額の伸び率	金額		構成比率		金額の伸び率
	17年6月	19年6月	17年6月	19年6月		17年6月	19年6月	17年6月	19年6月		17年6月	19年6月	17年6月	19年6月		17年6月	19年6月	17年6月	19年6月	
	千円	千円	%	%	%	千円	千円	%	%	%	千円	千円	%	%	%	千円	千円	%	%	%
I 医業収入	41,887	49,021	100.0	100.0	17.0	78,368	79,610	100.0	100.0	1.6	151,279	143,135	100.0	100.0	-5.4	285,678	254,119	100.0	100.0	-11.0
1. 入院収入	22,158	26,209	52.9	53.5	18.3	47,878	46,443	61.1	58.3	-3.0	98,454	96,151	65.1	67.2	-2.3	199,611	179,744	69.9	70.7	-10.0
2. 特別の療養環境収入	477	513	1.1	1.0	7.5	813	840	1.0	1.1	3.3	2,035	1,938	1.3	1.4	-4.8	3,410	2,810	1.2	1.1	-17.6
3. 外来収入	18,309	21,048	43.7	42.9	15.0	27,733	30,357	35.4	38.1	9.5	45,631	39,671	30.2	27.7	-13.1	73,360	66,225	25.7	26.1	-9.7
4. その他の医業収入	943	1,251	2.3	2.6	32.7	1,944	1,970	2.5	2.5	1.3	5,161	5,376	3.4	3.8	4.2	9,297	5,339	3.3	2.1	-42.6
II 医業費用	42,004	48,315	100.3	98.6	15.0	76,059	80,835	97.1	101.5	6.3	157,554	146,159	104.1	102.1	-7.2	286,000	265,191	100.1	104.4	-7.3
1. 給与費	22,950	26,202	54.8	53.5	14.2	40,367	44,351	51.5	55.7	9.9	86,446	82,265	57.1	57.5	-4.8	147,578	130,996	51.7	51.5	-11.2
2. 医薬品費	5,791	6,122	13.8	12.5	5.7	10,232	10,197	13.1	12.8	-0.3	18,955	16,611	12.5	11.6	-12.4	40,670	35,579	14.2	14.0	-12.5
3. 給食用材料費	617	538	1.5	1.1	-12.8	823	831	1.0	1.0	1.0	1,625	1,382	1.1	1.0	-15.0	2,731	2,511	1.0	1.0	-8.1
4. 診療材料費・医療消耗器具備品費	2,111	2,939	5.0	6.0	39.2	6,483	6,431	8.3	8.1	-0.8	11,687	10,713	7.7	7.5	-8.3	27,713	21,912	9.7	8.6	-20.9
5. 委託費	2,733	2,920	6.5	6.0	6.8	4,500	4,637	5.7	5.8	3.0	10,403	8,664	6.9	6.1	-16.7	18,721	17,813	6.6	7.0	-4.9
6. 減価償却費	1,563	2,182	3.7	4.5	39.6	2,636	2,964	3.4	3.7	12.4	7,245	7,211	4.8	5.0	-0.5	16,870	16,778	5.9	6.6	-0.5
(再掲)建物減価償却費	671	1,096	1.6	2.2	63.3	1,275	1,326	1.6	1.7	4.0	3,112	3,362	2.1	2.3	8.0	7,348	5,916	2.6	2.3	-19.5
(再掲)医療機器減価償却費	469	553	1.1	1.1	17.9	805	958	1.0	1.2	19.0	2,520	2,312	1.7	1.6	-8.3	6,092	8,056	2.1	3.2	32.2
7. 設備関係費	2,477	2,493	5.9	5.1	0.6	3,763	4,253	4.8	5.3	13.0	8,918	6,595	5.9	4.6	-26.0	9,555	13,210	3.3	5.2	38.3
8. 経費	3,530	4,720	8.4	9.6	33.7	6,794	6,524	8.7	8.2	-4.0	10,712	11,089	7.1	7.7	3.5	20,285	21,976	7.1	8.6	8.3
9. その他の医業費用	231	199	0.6	0.4	-13.9	461	646	0.6	0.8	40.1	1,562	1,631	1.0	1.1	4.4	1,877	4,416	0.7	1.7	135.3
III 医業収支差額 (I - II)	-117	705	-0.3	1.4	-	2,309	-1,225	2.9	-1.5	-	-6,274	-3,024	-4.1	-2.1	-	-322	-11,072	-0.1	-4.4	-
IV その他の医業関連収入	2,235	1,711	5.3	3.5	-23.4	2,744	2,154	3.5	2.7	-21.5	5,900	4,709	3.9	3.3	-20.2	17,821	7,554	6.2	3.0	-57.6
V その他の医業関連費用	805	917	1.9	1.9	13.9	1,432	1,409	1.8	1.8	-1.6	3,470	3,575	2.3	2.5	3.0	8,164	6,304	2.9	2.5	-22.8
VI 総収支差額 (III + IV - V)	1,313	1,499	3.1	3.1	-	3,620	-480	4.6	-0.6	-	-3,844	-1,890	-2.5	-1.3	-	9,335	-9,822	3.3	-3.9	-
施設数	82	56	-	-	-	158	118	-	-	-	130	107	-	-	-	77	38	-	-	-
平均病床数	38	37	-	-	-	71	70	-	-	-	145	143	-	-	-	238	239	-	-	-

一般病院全体（集計1）

（1施設当たり収支）

	300～499床					500床以上					全 体				
	金額		構成比率		金額の 伸び率	金額		構成比率		金額の 伸び率	金額		構成比率		金額の 伸び率
	17年6月	19年6月	17年6月	19年6月		17年6月	19年6月	17年6月	19年6月		17年6月	19年6月	17年6月	19年6月	
	千円	千円	%	%	%	千円	千円	%	%	%	千円	千円	%	%	%
I 医療収入	521,941	490,319	100.0	100.0	-6.1	987,916	986,770	100.0	100.0	-0.1	265,824	236,929	100.0	100.0	-10.9
1. 入院収入	353,444	339,954	67.7	69.3	-3.8	679,329	696,488	68.8	70.6	2.5	178,532	161,115	67.2	68.0	-9.8
2. 特別の療養環境収入	6,312	5,753	1.2	1.2	-8.9	18,552	13,869	1.9	1.4	-25.2	3,730	2,956	1.4	1.2	-20.8
3. 外来収入	147,435	133,524	28.2	27.2	-9.4	272,716	257,043	27.6	26.0	-5.7	76,634	67,123	28.8	28.3	-12.4
4. その他の医療収入	14,749	11,087	2.8	2.3	-24.8	17,319	19,370	1.8	2.0	11.8	6,927	5,735	2.6	2.4	-17.2
II 医療費用	539,746	519,158	103.4	105.9	-3.8	1,015,959	1,079,692	102.8	109.4	6.3	271,994	250,087	102.3	105.6	-8.1
1. 給与費	269,800	268,249	51.7	54.7	-0.6	492,070	546,255	49.8	55.4	11.0	137,866	130,499	51.9	55.1	-5.3
2. 医薬品費	84,429	75,040	16.2	15.3	-11.1	172,989	166,026	17.5	16.8	-4.0	41,350	34,886	15.6	14.7	-15.6
3. 給食用材料費	4,730	5,029	0.9	1.0	6.3	6,986	7,919	0.7	0.8	13.4	2,390	2,254	0.9	1.0	-5.7
4. 診療材料費・医療消耗器具備品費	55,499	51,300	10.6	10.5	-7.6	107,515	116,541	10.9	11.8	8.4	26,360	23,352	9.9	9.9	-11.4
5. 委託費	34,057	33,925	6.5	6.9	-0.4	68,293	76,861	6.9	7.8	12.5	17,609	16,383	6.6	6.9	-7.0
6. 減価償却費	34,046	29,538	6.5	6.0	-13.2	74,172	63,632	7.5	6.4	-14.2	16,497	13,710	6.2	5.8	-16.9
(再掲)建物減価償却費	15,684	11,632	3.0	2.4	-25.8	32,992	26,802	3.3	2.7	-18.8	7,414	5,670	2.8	2.4	-23.5
(再掲)医療機器減価償却費	12,745	11,272	2.4	2.3	-11.6	26,476	24,769	2.7	2.5	-6.4	5,941	5,217	2.2	2.2	-12.2
7. 設備関係費	18,501	17,527	3.5	3.6	-5.3	34,189	36,747	3.5	3.7	7.5	10,448	9,835	3.9	4.2	-5.9
8. 経費	32,431	33,455	6.2	6.8	3.2	52,716	58,762	5.3	6.0	11.5	17,080	16,830	6.4	7.1	-1.5
9. その他の医療費用	6,254	5,095	1.2	1.0	-18.5	7,029	6,948	0.7	0.7	-1.2	2,394	2,337	0.9	1.0	-2.4
III 医療収支差額(I-II)	-17,805	-28,840	-3.4	-5.9	-	-28,044	-92,922	-2.8	-9.4	-	-6,171	-13,158	-2.3	-5.6	-
IV その他の医療関連収入	31,714	30,868	6.1	6.3	-2.7	73,570	90,695	7.4	9.2	23.3	15,985	14,030	6.0	5.9	-12.2
V その他の医療関連費用	16,158	15,283	3.1	3.1	-5.4	40,714	26,828	4.1	2.7	-34.1	8,343	6,344	3.1	2.7	-24.0
VI 総収支差額(III+IV-V)	-2,249	-13,255	-0.4	-2.7	-	4,812	-29,055	0.5	-2.9	-	1,471	-5,472	0.6	-2.3	-
施設数	107	66	-	-	-	47	29	-	-	-	601	414	-	-	-
平均病床数	380	377	-	-	-	642	658	-	-	-	204	190	-	-	-

一般病院(国公立を除く) (集計1)

(1施設当たり収支)

	20~49床					50~99床					100~199床					200~299床				
	金額		構成比率		金額の 伸び率	金額		構成比率		金額の 伸び率	金額		構成比率		金額の 伸び率	金額		構成比率		金額の 伸び率
	17年6月	19年6月	17年6月	19年6月		17年6月	19年6月	17年6月	19年6月		17年6月	19年6月	17年6月	19年6月		17年6月	19年6月	17年6月	19年6月	
	千円	千円	%	%	%	千円	千円	%	%	%	千円	千円	%	%	%	千円	千円	%	%	%
I 医業収入	43,004	49,464	100.0	100.0	15.0	79,382	83,400	100.0	100.0	5.1	146,753	145,215	100.0	100.0	-1.0	273,904	244,383	100.0	100.0	-10.8
1. 入院収入	23,048	26,566	53.6	53.7	15.3	48,888	49,017	61.6	58.8	0.3	96,370	98,176	65.7	67.6	1.9	191,564	177,729	69.9	72.7	-7.2
2. 特別の療養環境収入	507	532	1.2	1.1	4.9	859	932	1.1	1.1	8.5	2,208	2,116	1.5	1.5	-4.2	3,737	2,369	1.4	1.0	-36.6
3. 外来収入	18,483	21,092	43.0	42.6	14.1	27,677	31,395	34.9	37.6	13.4	43,140	39,510	29.4	27.2	-8.4	68,293	58,876	24.9	24.1	-13.8
4. その他の医業収入	966	1,275	2.2	2.6	32.0	1,959	2,055	2.5	2.5	4.9	5,036	5,413	3.4	3.7	7.5	10,309	5,409	3.8	2.2	-47.5
II 医業費用	42,329	47,918	98.4	96.9	13.2	75,502	82,407	95.1	98.8	9.1	147,952	144,504	100.8	99.5	-2.3	267,869	241,990	97.8	99.0	-9.7
1. 給与費	23,085	25,933	53.7	52.4	12.3	39,990	44,277	50.4	53.1	10.7	80,316	80,552	54.7	55.5	0.3	138,363	119,995	50.5	49.1	-13.3
2. 医薬品費	5,640	6,088	13.1	12.3	7.9	10,006	10,387	12.6	12.5	3.8	17,273	16,260	11.8	11.2	-5.9	37,921	33,198	13.8	13.6	-12.5
3. 給食用材料費	624	547	1.5	1.1	-12.3	863	833	1.1	1.0	-3.5	1,649	1,444	1.1	1.0	-12.4	2,749	2,488	1.0	1.0	-9.5
4. 診療材料費・医療消耗器具備品費	2,165	2,985	5.0	6.0	37.9	6,675	6,963	8.4	8.3	4.3	11,243	11,398	7.7	7.8	1.4	26,589	21,455	9.7	8.8	-19.3
5. 委託費	2,825	2,824	6.6	5.7	-0.0	4,215	4,727	5.3	5.7	12.1	9,773	8,189	6.7	5.6	-16.2	16,906	15,085	6.2	6.2	-10.8
6. 減価償却費	1,549	2,093	3.6	4.2	35.1	2,437	2,998	3.1	3.6	23.0	6,812	6,395	4.6	4.4	-6.1	14,479	16,067	5.3	6.6	11.0
(再掲)建物減価償却費	651	1,002	1.5	2.0	53.9	1,181	1,333	1.5	1.6	12.9	2,874	2,897	2.0	2.0	0.8	5,742	4,804	2.1	2.0	-16.3
(再掲)医療機器減価償却費	446	551	1.0	1.1	23.5	667	906	0.8	1.1	35.8	2,081	1,863	1.4	1.3	-10.5	5,115	8,052	1.9	3.3	57.4
7. 設備関係費	2,571	2,516	6.0	5.1	-2.1	3,973	4,634	5.0	5.6	16.6	8,276	6,953	5.6	4.8	-16.0	9,714	13,180	3.5	5.4	35.7
8. 経費	3,626	4,730	8.4	9.6	30.4	6,869	6,876	8.7	8.2	0.1	10,911	11,546	7.4	8.0	5.8	19,251	18,475	7.0	7.6	-4.0
9. その他の医業費用	245	202	0.6	0.4	-17.6	475	712	0.6	0.9	49.9	1,699	1,767	1.2	1.2	4.0	1,896	2,048	0.7	0.8	8.0
III 医業収支差額(I-II)	675	1,545	1.6	3.1	-	3,880	993	4.9	1.2	-	-1,198	711	-0.8	0.5	-	6,035	2,393	2.2	1.0	-
IV その他の医業関連収入	1,147	875	2.7	1.8	-23.7	2,004	1,431	2.5	1.7	-28.6	3,944	3,037	2.7	2.1	-23.0	7,093	5,310	2.6	2.2	-25.1
V その他の医業関連費用	793	820	1.8	1.7	3.4	1,340	1,459	1.7	1.7	8.9	3,104	3,421	2.1	2.4	10.2	5,095	5,035	1.9	2.1	-1.2
VI 総収支差額(III+IV-V)	1,029	1,600	2.4	3.2	-	4,545	965	5.7	1.2	-	-359	327	-0.2	0.2	-	8,034	2,668	2.9	1.1	-
施設数	76	54	-	-	-	146	105	-	-	-	109	90	-	-	-	58	30	-	-	-
平均病床数	38	36	-	-	-	71	71	-	-	-	142	142	-	-	-	237	237	-	-	-

一般病院(国公立を除く) (集計1)

(1施設当たり収支)

	300~499床					500床以上					全 体				
	金額		構成比率		金額の 伸び率	金額		構成比率		金額の 伸び率	金額		構成比率		金額の 伸び率
	17年6月	19年6月	17年6月	19年6月		17年6月	19年6月	17年6月	19年6月		17年6月	19年6月	17年6月	19年6月	
	千円	千円	%	%	%	千円	千円	%	%	%	千円	千円	%	%	%
I 医業収入	542,235	532,868	100.0	100.0	-1.7	971,245	955,443	100.0	100.0	-1.6	203,218	185,521	100.0	100.0	-8.7
1. 入院収入	358,705	360,408	66.2	67.6	0.5	627,735	649,136	64.6	67.9	3.4	132,885	123,167	65.4	66.4	-7.3
2. 特別の療養環境収入	8,224	7,568	1.5	1.4	-8.0	28,562	18,868	2.9	2.0	-33.9	3,494	2,617	1.7	1.4	-25.1
3. 外来収入	158,227	151,359	29.2	28.4	-4.3	290,044	260,759	29.9	27.3	-10.1	60,612	54,554	29.8	29.4	-10.0
4. その他の医業収入	17,078	13,533	3.1	2.5	-20.8	24,904	26,680	2.6	2.8	7.1	6,227	5,183	3.1	2.8	-16.8
II 医業費用	545,131	539,177	100.5	101.2	-1.1	966,208	981,454	99.5	102.7	1.6	201,490	186,050	99.1	100.3	-7.7
1. 給与費	264,303	273,592	48.7	51.3	3.5	483,174	528,840	49.7	55.4	9.5	102,944	98,281	50.7	53.0	-4.5
2. 医薬品費	89,388	85,244	16.5	16.0	-4.6	171,940	157,382	17.7	16.5	-8.5	30,240	26,077	14.9	14.1	-13.8
3. 給食用材料費	5,036	5,367	0.9	1.0	6.6	6,983	8,763	0.7	0.9	25.5	1,969	1,842	1.0	1.0	-6.4
4. 診療材料費・医療消耗器具備品費	58,606	54,962	10.8	10.3	-6.2	82,286	83,499	8.5	8.7	1.5	18,481	16,390	9.1	8.8	-11.3
5. 委託費	31,770	35,828	5.9	6.7	12.8	68,049	58,351	7.0	6.1	-14.3	12,691	11,340	6.2	6.1	-10.6
6. 減価償却費	33,429	28,557	6.2	5.4	-14.6	60,105	49,243	6.2	5.2	-18.1	10,739	9,193	5.3	5.0	-14.4
(再掲)建物減価償却費	16,963	10,071	3.1	1.9	-40.6	26,711	10,716	2.8	1.1	-59.9	4,903	3,248	2.4	1.8	-33.8
(再掲)医療機器減価償却費	9,488	10,898	1.7	2.0	14.9	16,943	16,729	1.7	1.8	-1.3	3,198	3,337	1.6	1.8	4.3
7. 設備関係費	20,944	19,015	3.9	3.6	-9.2	35,970	43,618	3.7	4.6	21.3	8,731	8,517	4.3	4.6	-2.5
8. 経費	35,672	33,301	6.6	6.2	-6.6	48,322	41,609	5.0	4.4	-13.9	13,800	12,779	6.8	6.9	-7.4
9. その他の医業費用	5,982	3,311	1.1	0.6	-44.7	9,380	10,148	1.0	1.1	8.2	1,895	1,632	0.9	0.9	-13.9
III 医業収支差額(I-II)	-2,897	-6,309	-0.5	-1.2	-	5,038	-26,011	0.5	-2.7	-	1,728	-529	0.9	-0.3	-
IV その他の医業関連収入	13,928	14,216	2.6	2.7	2.1	32,999	40,700	3.4	4.3	23.3	5,615	4,789	2.8	2.6	-14.7
V その他の医業関連費用	13,155	11,850	2.4	2.2	-9.9	30,351	12,770	3.1	1.3	-57.9	4,694	3,678	2.3	2.0	-21.6
VI 総収支差額(III+IV-V)	-2,124	-3,942	-0.4	-0.7	-	7,686	1,919	0.8	0.2	-	2,649	583	1.3	0.3	-
施設数	50	33	-	-	-	20	11	-	-	-	459	323	-	-	-
平均病床数	374	372	-	-	-	625	700	-	-	-	160	153	-	-	-

(4) 一般診療所 主たる診療科別の収支状況

有床診療所(個人) (集計1)

(1施設当たり収支)

	内科					小児科					精神科					外科				
	金額		構成比率		金額の伸比率	金額		構成比率		金額の伸比率	金額		構成比率		金額の伸比率	金額		構成比率		金額の伸比率
	17年6月	19年6月	17年6月	19年6月		17年6月	19年6月	17年6月	19年6月		17年6月	19年6月	17年6月	19年6月		17年6月	19年6月	17年6月	19年6月	
I 医業収入	10,485	9,213	100.0	100.0	-12.1	3,016	3,593	100.0	100.0	19.1	—	50,966	—	100.0	—	4,662	16,769	100.0	100.0	259.7
1. 保険診療収入	9,576	8,758	91.3	95.1	-8.5	2,741	2,862	90.9	79.7	4.4	—	50,360	—	98.8	—	4,108	15,381	88.1	91.7	274.4
(再掲)入院収入	1,724	970	16.4	10.5	-43.7	0	209	0.0	5.8	0.0	—	5,779	—	11.3	—	462	3,666	9.9	21.9	693.5
(再掲)外来収入	7,852	7,787	74.9	84.5	-0.8	2,741	2,653	90.9	73.8	-3.2	—	44,581	—	87.5	—	3,646	11,714	78.2	69.9	221.3
2. 公害等診療収入	493	1	4.7	0.0	-99.8	0	0	0.0	0.0	0.0	—	0	—	0.0	—	168	212	3.6	1.3	26.2
3. その他の診療収入	214	152	2.0	1.6	-29.0	264	2	8.7	0.1	-99.2	—	607	—	1.2	—	191	999	4.1	6.0	423.0
4. その他の医業収入	201	303	1.9	3.3	50.7	11	728	0.4	20.3	6,518.2	—	0	—	0.0	—	196	177	4.2	1.1	-9.7
II 医業費用	8,051	6,755	76.8	73.3	-16.1	2,386	1,223	79.1	34.0	-48.7	—	27,255	—	53.5	—	3,427	13,629	73.5	81.3	297.7
1. 給与費	3,343	3,632	31.9	39.4	8.6	876	864	29.0	24.0	-7.4	—	15,891	—	31.2	—	1,187	6,425	25.5	38.3	441.3
2. 医薬品費	2,685	2,071	25.6	22.5	-22.9	843	200	28.0	5.6	-76.3	—	1,511	—	3.0	—	1,343	2,313	28.8	13.8	72.2
3. 材料費	350	180	3.3	2.0	-48.6	13	0	0.4	0.0	-100.0	—	853	—	1.7	—	69	624	1.5	3.7	804.3
4. 委託費	297	276	2.8	3.0	-7.1	27	20	0.9	0.6	-25.9	—	4,957	—	9.7	—	117	1,268	2.5	7.6	983.8
5. 減価償却費	300	303	2.9	3.3	1.0	202	139	6.7	3.9	-31.2	—	364	—	0.7	—	239	558	5.1	3.3	133.5
(再掲)建物減価償却費	122	151	1.2	1.6	23.8	116	114	3.8	3.2	-1.7	—	0	—	0.0	—	164	264	3.5	1.6	61.0
(再掲)医療機器減価償却費	78	61	0.7	0.7	-21.8	—	5	—	0.1	—	—	356	—	0.7	—	43	96	0.9	0.6	123.3
6. その他の医業費用	1,076	294	10.3	3.2	-72.7	426	0	14.1	0.0	-100.0	—	3,679	—	7.2	—	471	2,440	10.1	14.6	418.0
III 収支差額(I-II)	2,434	2,458	23.2	26.7	—	630	2,370	20.9	66.0	—	—	23,711	—	46.5	—	1,236	3,140	26.5	18.7	—
施設数	25	18	—	—	—	2	1	—	—	—	0	1	—	—	7	10	—	—	—	

	整形外科					産婦人科					眼科					耳鼻咽喉科				
	金額		構成比率		金額の伸比率	金額		構成比率		金額の伸比率	金額		構成比率		金額の伸比率	金額		構成比率		金額の伸比率
	17年6月	19年6月	17年6月	19年6月		17年6月	19年6月	17年6月	19年6月		17年6月	19年6月	17年6月	19年6月		17年6月	19年6月	17年6月	19年6月	
I 医業収入	13,190	4,559	100.0	100.0	-65.4	8,508	8,230	100.0	100.0	-3.3	13,055	16,856	100.0	100.0	29.1	10,925	—	100.0	—	—
1. 保険診療収入	11,941	4,004	90.5	87.8	-66.5	3,863	4,184	45.4	50.8	8.3	12,851	16,808	98.4	99.7	30.8	10,677	—	97.7	—	—
(再掲)入院収入	2,964	0	22.5	0.0	-100.0	728	1,083	8.6	13.2	48.8	2,395	880	18.3	5.2	-63.3	776	—	7.1	—	—
(再掲)外来収入	8,977	4,004	68.1	87.8	-55.4	3,135	3,101	36.9	37.7	-1.1	10,456	15,928	80.1	94.5	52.3	9,901	—	90.6	—	—
2. 公害等診療収入	568	465	4.3	10.2	-18.1	0	0	0.0	0.0	0.0	0	4	0.0	0.0	0.0	0	—	0.0	—	—
3. その他の診療収入	328	0	2.5	0.0	-100.0	4,368	3,648	51.3	44.3	-16.5	91	25	0.7	0.1	-72.5	92	—	0.8	—	—
4. その他の医業収入	352	89	2.7	1.9	-74.7	277	398	3.3	4.8	43.7	113	19	0.9	0.1	-83.2	156	—	1.4	—	—
II 医業費用	10,099	3,550	76.6	77.9	-64.8	7,104	5,253	83.5	63.8	-26.1	9,272	10,708	71.0	63.5	15.5	6,467	—	59.2	—	—
1. 給与費	4,391	1,071	33.3	23.5	-75.6	3,200	2,972	37.6	36.1	-7.1	3,499	5,461	26.8	32.4	56.1	4,188	—	38.3	—	—
2. 医薬品費	2,309	1,653	17.5	36.3	-28.4	803	533	9.4	6.5	-33.6	1,362	1,518	10.4	9.0	11.5	141	—	1.3	—	—
3. 材料費	363	22	2.8	0.5	-93.9	269	243	3.2	2.9	-9.7	459	956	3.5	5.7	108.3	250	—	2.3	—	—
4. 委託費	456	95	3.5	2.1	-79.2	837	431	9.8	5.2	-48.5	407	928	3.1	5.5	128.0	456	—	4.2	—	—
5. 減価償却費	783	122	5.9	2.7	-84.4	344	327	4.0	4.0	-4.9	426	630	3.3	3.7	47.9	470	—	4.3	—	—
(再掲)建物減価償却費	523	114	4.0	2.5	-78.2	176	127	2.1	1.5	-27.8	176	335	1.3	2.0	90.3	239	—	2.2	—	—
(再掲)医療機器減価償却費	26	8	0.2	0.2	-69.2	102	94	1.2	1.1	-7.8	167	217	1.3	1.3	29.9	158	—	1.4	—	—
6. その他の医業費用	1,798	587	13.6	12.9	-67.4	1,651	747	19.4	9.1	-54.8	3,119	1,215	23.9	7.2	-61.0	962	—	8.8	—	—
III 収支差額(I-II)	3,091	1,008	23.4	22.1	—	1,404	2,977	16.5	36.2	—	3,783	6,148	29.0	36.5	—	4,458	—	40.8	—	—
施設数	4	1	—	—	—	27	17	—	—	—	12	5	—	—	—	3	0	—	—	—

有床診療所(個人)(集計1)

(1施設当たり収支)

	皮膚科					その他					全体				
	金額		構成比率		金額の 伸び率	金額		構成比率		金額の 伸び率	金額		構成比率		金額の 伸び率
	17年6月	19年6月	17年6月	19年6月		17年6月	19年6月	17年6月	19年6月		17年6月	19年6月	17年6月	19年6月	
	千円	千円	%	%	%	千円	千円	%	%	%	千円	千円	%	%	%
I 医業収入	3,125	7,224	100.0	100.0	131.2	53,111	6,848	100.0	100.0	-87.1	10,627	11,309	100.0	100.0	6.4
1. 保険診療収入	3,100	6,837	99.2	94.6	120.5	52,689	6,447	99.2	94.1	-87.8	8,680	9,649	81.7	85.3	11.2
(再掲)入院収入	0	0	0.0	0.0	0.0	9,819	1,115	18.5	16.3	-88.6	1,549	1,514	14.6	13.4	-2.3
(再掲)外来収入	3,100	6,837	99.2	94.6	120.5	42,870	5,331	80.7	77.9	-87.6	7,131	8,136	67.1	71.9	14.1
2. 公費等診療収入	0	0	0.0	0.0	0.0	0	0	0.0	0.0	0.0	190	46	1.8	0.4	-75.8
3. その他の診療収入	15	157	0.5	2.2	946.7	35	89	0.1	1.3	154.3	1,541	1,332	14.5	11.8	-13.6
4. その他の医業収入	10	231	0.3	3.2	2,210.0	386	312	0.7	4.6	-19.2	216	282	2.0	2.5	30.6
II 医業費用	2,446	5,526	78.3	76.5	125.9	44,847	4,933	84.4	72.0	-89.0	8,253	7,949	77.7	70.3	-3.7
1. 給与費	270	1,492	8.6	20.6	452.6	19,095	2,059	36.0	30.1	-89.2	3,501	4,087	32.9	36.1	16.7
2. 医薬品費	1,450	72	46.4	1.0	-95.0	5,738	1,898	10.8	27.7	-66.9	1,673	1,512	15.7	13.4	-9.6
3. 材料費	0	0	0.0	0.0	0.0	9,609	308	18.1	4.5	-96.8	524	354	4.9	3.1	-32.4
4. 委託費	55	1,205	1.8	16.7	2,090.9	2,779	204	5.2	3.0	-92.7	537	641	5.1	5.7	19.4
5. 減価償却費	0	1,558	0.0	21.6	0.0	790	277	1.5	4.0	-64.9	363	399	3.4	3.5	9.9
(再掲)建物減価償却費	0	482	0.0	6.7	0.0	397	168	0.7	2.4	-57.7	179	183	1.7	1.6	2.2
(再掲)医療機器減価償却費	0	0	0.0	0.0	0.0	222	42	0.4	0.6	-81.1	97	92	0.9	0.8	-5.2
6. その他の医業費用	671	1,200	21.5	16.6	78.8	6,834	186	12.9	2.7	-97.3	1,656	956	15.6	8.5	-42.3
III 収支差額(I-II)	679	1,698	21.7	23.5	-	8,264	1,914	15.6	28.0	-	2,374	3,360	22.3	29.7	-
施設数	1	1	-	-	-	2	3	-	-	-	83	57	-	-	-

(注) 個人立の収支差額からは、開設者の報酬となる部分以外に、建物、設備について現存物の価値以上の改善を行うための内部資金に充てられることが考えられる。

(1施設当たり収支)

有床診療所(その他)(集計1)

	内科					小児科					精神科					外科				
	金額		構成比率		金額の伸び率	金額		構成比率		金額の伸び率	金額		構成比率		金額の伸び率	金額		構成比率		金額の伸び率
	17年6月	19年6月	17年6月	19年6月		17年6月	19年6月	17年6月	19年6月		17年6月	19年6月	17年6月	19年6月		17年6月	19年6月	17年6月	19年6月	
	千円	千円	%	%	%	千円	千円	%	%	%	千円	千円	%	%	%	千円	千円	%	%	%
I 医業収入	17,024	18,043	100.0	100.0	6.0	4,965	100.0	—	—	—	17,638	14,660	100.0	100.0	-16.9	16,562	13,617	93.9	92.9	-17.8
1. 保険診療収入	16,101	17,317	94.6	96.0	7.6	4,905	98.8	—	—	—	16,562	13,617	93.9	92.9	-17.8	4,350	3,156	24.7	21.5	-27.4
(再掲)入院収入	2,092	3,422	12.3	19.0	63.6	0	0.0	—	—	—	12,212	10,461	69.2	71.4	-14.3	307	89	1.7	0.6	-71.0
(再掲)外来収入	14,009	13,894	82.3	77.0	-0.8	4,905	98.8	—	—	—	681	468	3.9	3.2	-31.3	422	425	2.5	2.4	0.7
2. 公営等診療収入	14	25	0.1	0.1	78.6	0	0.0	—	—	—	87	486	0.5	3.3	458.6	—	—	—	—	—
3. その他の診療収入	487	276	2.9	1.5	-43.3	0	0.0	—	—	—	—	—	—	—	—	—	—	—	—	—
4. その他の医業収入	422	425	2.5	2.4	0.7	60	1.2	—	—	—	—	—	—	—	—	—	—	—	—	—
II 医業費用	15,147	17,018	89.0	94.3	12.4	5,472	110.2	—	—	—	16,255	14,667	92.2	100.0	-9.8	7,027	7,219	39.8	49.2	2.7
1. 給与費	7,432	8,598	43.7	47.7	15.7	4,493	90.5	—	—	—	3,281	3,491	18.6	23.8	6.4	870	494	4.9	3.4	-43.2
2. 医薬品費	3,015	3,667	17.7	20.3	21.6	144	2.9	—	—	—	986	705	5.6	4.8	-28.5	393	544	2.2	3.7	38.4
3. 材料費	1,025	883	6.0	4.9	-13.9	67	1.3	—	—	—	85	167	0.5	1.1	96.5	—	—	—	—	—
4. 委託費	832	1,122	4.9	6.2	34.9	0	0.0	—	—	—	175	172	1.0	1.2	-1.7	—	—	—	—	—
5. 減価償却費	525	765	3.1	4.2	45.7	268	5.4	—	—	—	3,698	2,213	21.0	15.1	-40.2	—	—	—	—	—
(再掲)建物減価償却費	121	204	0.7	1.1	68.6	257	5.2	—	—	—	—	—	—	—	—	—	—	—	—	—
(再掲)医療機器減価償却費	238	433	1.4	2.4	81.9	11	0.2	—	—	—	—	—	—	—	—	—	—	—	—	—
6. その他の医業費用	2,318	1,984	13.6	11.0	-14.4	500	10.1	—	—	—	—	—	—	—	—	—	—	—	—	—
III 収支差額(I-II)	1,877	1,025	11.0	5.7	—	-507	-10.2	—	—	—	1,383	-7	7.8	-0.0	—	—	—	—	—	—
施設数	30	25	—	—	—	0	1	—	—	—	15	9	—	—	—	—	—	—	—	—

	整形外科					産婦人科					眼科					耳鼻咽喉科				
	金額		構成比率		金額の伸び率	金額		構成比率		金額の伸び率	金額		構成比率		金額の伸び率	金額		構成比率		金額の伸び率
	17年6月	19年6月	17年6月	19年6月		17年6月	19年6月	17年6月	19年6月		17年6月	19年6月	17年6月	19年6月		17年6月	19年6月			
	千円	千円	%	%	%	千円	千円	%	%	%	千円	千円	%	%	%	千円	千円	%	%	%
I 医業収入	13,878	16,949	100.0	100.0	22.1	19,921	17,479	100.0	100.0	-12.3	18,115	14,182	100.0	100.0	-21.7	4,887	16,466	100.0	100.0	236.9
1. 保険診療収入	11,801	13,563	85.0	80.0	14.9	7,759	8,747	38.9	50.0	12.7	17,930	13,949	99.0	98.4	-22.2	4,885	15,974	100.0	97.0	227.0
(再掲)入院収入	3,185	3,024	22.9	17.8	-5.1	3,227	2,120	16.2	12.1	-34.3	3,218	1,492	17.8	10.5	-53.6	0	6,657	0.0	40.4	0.0
(再掲)外来収入	8,617	10,538	62.1	62.2	22.3	4,532	6,626	22.7	37.9	46.2	14,711	12,457	81.2	87.8	-15.3	4,885	9,317	100.0	56.6	90.7
2. 公営等診療収入	682	2,380	4.9	14.0	249.0	555	0	2.8	0.0	-100.0	19	0	0.1	0.0	-100.0	0	0	0.0	0.0	0.0
3. その他の診療収入	1,256	738	9.1	4.4	-41.2	9,668	8,069	48.5	46.2	-16.5	73	110	0.4	0.8	50.7	0	469	0.0	2.8	0.0
4. その他の医業収入	138	268	1.0	1.6	94.2	1,939	663	9.7	3.8	-65.8	93	122	0.5	0.9	31.2	2	24	0.0	0.1	1,100.0
II 医業費用	12,780	17,115	92.1	101.0	33.9	18,520	16,224	93.0	92.8	-12.4	14,579	12,265	80.5	86.5	-15.9	3,630	14,465	74.3	87.8	298.5
1. 給与費	6,417	8,625	46.2	50.9	34.4	9,374	9,300	47.1	53.2	-0.8	7,877	7,285	43.5	51.4	-7.5	2,389	7,728	48.9	46.9	223.5
2. 医薬品費	1,624	2,390	11.7	14.1	47.2	1,334	1,440	6.7	8.2	7.9	1,428	1,488	7.9	10.5	4.2	294	1,097	6.0	6.7	273.1
3. 材料費	536	927	3.9	5.5	72.9	872	793	4.4	4.5	-9.1	1,233	374	6.8	2.6	-69.7	3	2,074	0.1	12.6	69,033.3
4. 委託費	698	736	5.0	4.3	5.4	1,583	1,691	7.9	9.7	6.8	317	536	1.8	3.8	69.1	22	679	0.4	4.1	2,986.4
5. 減価償却費	265	767	1.9	4.5	189.4	591	316	3.0	1.8	-46.5	752	313	4.2	2.2	-58.4	40	1,535	0.8	9.3	3,737.5
(再掲)建物減価償却費	68	106	0.5	0.6	55.9	117	71	0.6	0.4	-39.3	285	44	1.6	0.3	-84.6	0	602	0.0	3.7	0.0
(再掲)医療機器減価償却費	108	149	0.8	0.9	38.0	134	154	0.7	0.9	14.9	224	163	1.2	1.1	-27.2	11	895	0.2	5.4	8,036.4
6. その他の医業費用	3,240	3,671	23.3	21.7	13.3	4,766	2,684	23.9	15.4	-43.7	2,972	2,268	16.4	16.0	-23.7	883	1,352	18.1	8.2	53.1
III 収支差額(I-II)	1,098	-166	7.9	-1.0	—	1,401	1,255	7.0	7.2	—	3,535	1,917	19.5	13.5	—	1,256	2,001	25.7	12.2	—
施設数	17	8	—	—	—	24	17	—	—	—	11	13	—	—	—	2	4	—	—	—

有床診療所(その他) (集計1)

(1施設当たり収支)

	皮膚科					その他					全体				
	金額		構成比率		金額の 伸び率	金額		構成比率		金額の 伸び率	金額		構成比率		金額の 伸び率
	17年6月	19年6月	17年6月	19年6月		17年6月	19年6月	17年6月	19年6月		17年6月	19年6月	17年6月	19年6月	
	千円	千円	%	%	%	千円	千円	%	%	%	千円	千円	%	%	%
I 医業収入	23,322	18,205	100.0	100.0	-21.9	23,445	24,106	100.0	100.0	2.8	17,569	16,897	100.0	100.0	-3.8
1. 保険診療収入	22,977	15,653	98.5	86.0	-31.9	23,021	21,644	98.2	89.8	-6.0	14,023	14,208	79.8	84.1	1.3
(再掲)入院収入	660	3,694	2.8	20.3	459.7	3,204	3,977	13.7	16.5	24.1	2,971	2,925	16.9	17.3	-1.5
(再掲)外来収入	22,317	11,959	95.7	65.7	-46.4	19,817	17,667	84.5	73.3	-10.8	11,052	11,283	62.9	66.8	2.1
2. 公営等診療収入	0	0	0.0	0.0	0.0	121	962	0.5	4.0	695.0	291	297	1.7	1.8	2.1
3. その他の診療収入	345	0	1.5	0.0	-100.0	82	1,382	0.3	5.7	1,585.4	2,640	1,988	15.0	11.8	-24.7
4. その他の医業収入	0	2,552	0.0	14.0	0.0	221	118	0.9	0.5	-46.6	615	405	3.5	2.4	-34.1
II 医業費用	19,895	14,866	85.3	81.7	-25.3	20,669	19,857	88.2	82.4	-3.9	15,769	15,698	89.8	92.9	-0.5
1. 給与費	12,795	8,533	54.9	46.9	-33.3	8,352	11,779	35.6	48.9	41.0	7,705	8,448	43.9	50.0	9.6
2. 医薬品費	2,411	1,416	10.3	7.8	-41.3	5,778	2,681	24.6	11.1	-53.6	2,384	2,472	13.6	14.6	3.7
3. 材料費	905	592	3.9	3.3	-34.6	1,519	908	6.5	3.8	-40.2	919	791	5.2	4.7	-13.9
4. 委託費	1,608	757	6.9	4.2	-52.9	1,032	927	4.4	3.8	-10.2	952	1,014	5.4	6.0	6.5
5. 減価償却費	986	141	4.2	0.8	-85.7	1,229	202	5.2	0.8	-83.6	538	573	3.1	3.4	6.5
(再掲)建物減価償却費	426	40	1.8	0.2	-90.6	746	30	3.2	0.1	-96.0	160	147	0.9	0.9	-8.1
(再掲)医療機器減価償却費	559	1	2.4	0.0	-99.8	79	143	0.3	0.6	81.0	173	274	1.0	1.6	58.4
6. その他の医業費用	1,191	3,427	5.1	18.8	187.7	2,759	3,360	11.8	13.9	21.8	3,271	2,400	18.6	14.2	-26.6
III 収支差額(I-II)	3,428	3,339	14.7	18.3	—	2,776	4,248	11.8	17.6	—	1,800	1,199	10.2	7.1	—
施設数	1	1	—	—	—	6	4	—	—	—	106	82	—	—	—

(1施設当たり収支)

有床診療所(全体)(集計1)

	内科					小児科					精神科					外科				
	金額		構成比率		金額の伸び率	金額		構成比率		金額の伸び率	金額		構成比率		金額の伸び率	金額		構成比率		金額の伸び率
	17年6月	19年6月	17年6月	19年6月		17年6月	19年6月	17年6月	19年6月		17年6月	19年6月	17年6月	19年6月		17年6月	19年6月	17年6月	19年6月	
	千円	千円	%	%	%	千円	千円	%	%	%	千円	千円	%	%	%	千円	千円	%	%	%
I 医業収入	14,052	14,347	100.0	100.0	2.1	3,016	4,279	100.0	100.0	41.9	—	50,966	—	100.0	—	13,509	15,770	100.0	100.0	16.7
1. 保険診療収入	13,135	13,734	93.5	95.7	4.6	2,741	3,883	90.9	90.8	41.7	—	50,360	—	98.8	—	12,600	14,545	93.3	92.2	15.4
(再掲)入院収入	1,925	2,396	13.7	16.7	24.5	0	104	0.0	2.4	0.0	—	5,779	—	11.3	—	3,113	3,425	23.0	21.7	10.0
(再掲)外来収入	11,210	11,338	79.8	79.0	1.1	2,741	3,779	90.9	88.3	37.9	—	44,581	—	87.5	—	9,486	11,121	70.2	70.5	17.2
2. 公害等診療収入	232	15	1.6	0.1	-93.5	0	0	0.0	0.0	0.0	—	0	—	0.0	—	263	154	1.9	1.0	-41.4
3. その他の診療収入	363	224	2.6	1.6	-38.3	264	1	8.7	0.0	-99.6	—	607	—	1.2	—	525	748	3.9	4.7	42.5
4. その他の医業収入	322	374	2.3	2.6	16.1	11	394	0.4	9.2	3,481.8	—	0	—	0.0	—	122	324	0.9	2.1	165.6
II 医業費用	11,922	12,722	84.8	88.7	6.7	2,386	3,348	79.1	78.2	40.3	—	27,255	—	53.5	—	12,173	14,121	90.1	89.5	16.0
1. 給与費	5,573	6,519	39.7	45.4	17.0	876	2,678	29.0	62.6	205.7	—	15,891	—	31.2	—	5,169	6,801	38.3	43.1	31.6
2. 医薬品費	2,865	2,999	20.4	20.9	4.7	843	172	28.0	4.0	-79.6	—	1,511	—	3.0	—	2,664	2,871	19.7	18.2	7.8
3. 材料費	718	589	5.1	4.1	-18.0	13	33	0.4	0.8	153.8	—	853	—	1.7	—	615	563	4.6	3.6	-8.5
4. 委託費	589	768	4.2	5.4	30.4	27	10	0.9	0.2	-63.0	—	4,957	—	9.7	—	709	1,002	5.3	6.4	41.3
5. 減価償却費	423	572	3.0	4.0	35.2	202	204	6.7	4.8	1.0	—	364	—	0.7	—	344	551	2.5	3.5	60.2
(再掲)建物減価償却費	121	182	0.9	1.3	50.4	116	186	3.8	4.3	60.3	—	0	—	0.0	—	110	218	0.8	1.4	98.2
(再掲)医療機器減価償却費	165	277	1.2	1.9	67.9	0	8	0.0	0.2	0.0	—	356	—	0.7	—	133	132	1.0	0.8	-0.8
6. その他の医業費用	1,753	1,276	12.5	8.9	-27.2	426	250	14.1	5.8	-41.3	—	3,679	—	7.2	—	2,671	2,333	19.8	14.8	-12.7
III 収支差額(I-II)	2,130	1,625	15.2	11.3	—	630	931	20.9	21.8	—	—	23,711	—	46.5	—	1,336	1,650	9.9	10.5	—
施設数	55	43	—	—	—	2	2	—	—	—	0	1	—	—	—	22	19	—	—	—

	整形外科					産婦人科					眼科					耳鼻咽喉科				
	金額		構成比率		金額の伸び率	金額		構成比率		金額の伸び率	金額		構成比率		金額の伸び率	金額		構成比率		金額の伸び率
	17年6月	19年6月	17年6月	19年6月		17年6月	19年6月	17年6月	19年6月		17年6月	19年6月	17年6月	19年6月		17年6月	19年6月	17年6月	19年6月	
	千円	千円	%	%	%	千円	千円	%	%	%	千円	千円	%	%	%	千円	千円	%	%	%
I 医業収入	13,747	15,572	100.0	100.0	13.3	13,879	12,854	100.0	100.0	-7.4	15,475	14,925	100.0	100.0	-3.6	8,510	16,466	100.0	100.0	93.5
1. 保険診療収入	11,828	12,501	86.0	80.3	5.7	5,696	6,465	41.0	50.3	13.5	15,280	14,743	98.7	98.8	-3.5	8,360	15,974	98.2	97.0	91.1
(再掲)入院収入	3,143	2,688	22.9	17.3	-14.5	1,904	1,602	13.7	12.5	-15.9	2,789	1,322	18.0	8.9	-52.6	466	6,657	5.5	40.4	1,328.5
(再掲)外来収入	8,685	9,812	63.2	63.0	13.0	3,792	4,863	27.3	37.8	28.2	12,491	13,421	80.7	89.9	7.4	7,895	9,317	92.8	56.6	18.0
2. 公害等診療収入	660	2,167	4.8	13.9	228.3	261	0	1.9	0.0	-100.0	9	1	0.1	0.0	-88.9	0	0	0.0	0.0	0.0
3. その他の診療収入	1,079	656	7.9	4.2	-39.2	6,862	5,859	49.4	45.6	-14.6	82	86	0.5	0.6	4.9	55	469	0.6	2.8	752.7
4. その他の医業収入	179	248	1.3	1.6	38.5	1,059	530	7.6	4.1	-50.0	103	94	0.7	0.6	-8.7	94	24	1.1	0.1	-74.5
II 医業費用	12,269	15,608	89.3	100.2	27.2	12,476	10,738	89.9	83.5	-13.9	11,810	11,832	76.3	79.3	0.2	5,332	14,465	62.7	87.8	171.3
1. 給与費	6,031	7,786	43.9	50.0	29.1	6,106	6,136	44.0	47.7	0.5	5,592	6,779	36.1	45.4	21.2	3,468	7,728	40.8	46.9	122.8
2. 医薬品費	1,755	2,308	12.8	14.8	31.5	1,053	986	7.6	7.7	-6.4	1,393	1,496	9.0	10.0	7.4	202	1,097	2.4	6.7	443.1
3. 材料費	503	826	3.7	5.3	64.2	553	518	4.0	4.0	-6.3	829	536	5.4	3.6	-35.3	151	2,074	1.8	12.6	1,273.5
4. 委託費	652	664	4.7	4.3	1.8	1,188	1,061	8.6	8.3	-10.7	364	645	2.4	4.3	77.2	282	679	3.3	4.1	140.8
5. 減価償却費	364	695	2.6	4.5	90.9	460	321	3.3	2.5	-30.2	582	401	3.8	2.7	-31.1	298	1,535	3.5	9.3	415.1
(再掲)建物減価償却費	155	107	1.1	0.7	-31.0	148	99	1.1	0.8	-33.1	228	125	1.5	0.8	-45.2	143	602	1.7	3.7	321.0
(再掲)医療機器減価償却費	93	133	0.7	0.9	43.0	117	124	0.8	1.0	6.0	194	178	1.3	1.2	-8.2	99	895	1.2	5.4	804.0
6. その他の医業費用	2,965	3,328	21.6	21.4	12.2	3,117	1,715	22.5	13.3	-45.0	3,049	1,976	19.7	13.2	-35.2	930	1,352	10.9	8.2	45.4
III 収支差額(I-II)	1,477	-35	10.7	-0.2	—	1,402	2,116	10.1	16.5	—	3,665	3,092	23.7	20.7	—	3,177	2,001	37.3	12.2	—
施設数	21	9	—	—	—	51	34	—	—	—	23	18	—	—	—	5	4	—	—	—

有床診療所(全体) (集計1)

(1施設当たり収支)

	皮膚科					その他					全体				
	金額		構成比率		金額の 伸び率	金額		構成比率		金額の 伸び率	金額		構成比率		金額の 伸び率
	17年6月	19年6月	17年6月	19年6月		17年6月	19年6月	17年6月	19年6月		17年6月	19年6月	17年6月	19年6月	
	千円	千円	%	%	%	千円	千円	%	%	%	千円	千円	%	%	%
I 医業収入	13,224	12,715	100.0	100.0	-3.8	30,862	16,709	100.0	100.0	-45.9	14,520	14,606	100.0	100.0	0.6
1. 保険診療収入	13,039	11,245	98.6	88.4	-13.8	30,438	15,131	98.6	90.6	-50.3	11,676	12,338	80.4	84.5	5.7
(再掲)入院収入	330	1,847	2.5	14.5	459.7	4,858	2,751	15.7	16.5	-43.4	2,346	2,346	16.2	16.1	0.0
(再掲)外来収入	12,709	9,398	96.1	73.9	-26.1	25,580	12,380	82.9	74.1	-51.6	9,330	9,992	64.3	68.4	7.1
2. 公費等診療収入	0	0	0.0	0.0	0.0	91	550	0.3	3.3	504.4	247	194	1.7	1.3	-21.5
3. その他の診療収入	180	78	1.4	0.6	-56.7	70	827	0.2	5.0	1,081.4	2,157	1,719	14.9	11.8	-20.3
4. その他の医業収入	5	1,391	0.0	10.9	27,720.0	262	201	0.9	1.2	-23.3	440	354	3.0	2.4	-19.5
II 医業費用	11,170	10,196	84.5	80.2	-8.7	26,714	13,461	86.6	80.6	-49.6	12,469	12,520	85.9	85.7	0.4
1. 給与費	6,532	5,013	49.4	39.4	-23.3	11,038	7,613	35.8	45.6	-31.0	5,859	6,660	40.4	45.6	13.7
2. 医薬品費	1,931	744	14.6	5.8	-61.5	5,768	2,346	18.7	14.0	-59.3	2,071	2,078	14.3	14.2	0.3
3. 材料費	452	296	3.4	2.3	-34.5	3,541	651	11.5	3.9	-81.6	745	612	5.1	4.2	-17.9
4. 委託費	831	981	6.3	7.7	18.1	1,469	618	4.8	3.7	-57.9	770	861	5.3	5.9	11.8
5. 減価償却費	493	850	3.7	6.7	72.4	1,120	234	3.6	1.4	-79.1	461	502	3.2	3.4	8.9
(再掲)建物減価償却費	213	261	1.6	2.1	22.5	659	89	2.1	0.5	-86.5	168	162	1.2	1.1	-3.6
(再掲)医療機器減価償却費	280	1	2.1	0.0	-99.6	115	100	0.4	0.6	-13.0	140	199	1.0	1.4	42.1
6. その他の医業費用	931	2,314	7.0	18.2	148.5	3,778	2,000	12.2	12.0	-47.1	2,562	1,808	17.6	12.4	-29.4
III 収支差額(I-II)	2,054	2,519	15.5	19.8	-	4,148	3,248	13.4	19.4	-	2,052	2,085	14.1	14.3	-
施設数	2	2	-	-	-	8	7	-	-	-	189	139	-	-	-

無床診療所(個人) (集計1)

(1施設当たり収支)

	内科					小児科					精神科					外科				
	金額		構成比率		金額の伸比率	金額		構成比率		金額の伸比率	金額		構成比率		金額の伸比率	金額		構成比率		金額の伸比率
	17年6月	19年6月	17年6月	19年6月		17年6月	19年6月	17年6月	19年6月		17年6月	19年6月	17年6月	19年6月		17年6月	19年6月	17年6月	19年6月	
I 医業収入	千円	千円	%	%	%	千円	千円	%	%	%	千円	千円	%	%	%	千円	千円	%	%	%
1. 保険診療収入	6,110	6,776	100.0	100.0	10.9	6,255	4,663	100.0	100.0	-25.5	4,933	4,865	100.0	100.0	-1.4	5,616	6,038	100.0	100.0	7.5
(再掲)入院収入	5,814	6,487	95.1	95.7	11.6	5,715	4,026	91.4	86.3	-29.6	4,814	4,668	97.6	95.9	-3.0	5,081	5,407	90.5	89.6	6.4
(再掲)外来収入	—	—	—	—	—	—	—	—	—	—	—	—	—	—	—	—	—	—	—	—
2. 公害等診療収入	5,814	6,487	95.1	95.7	11.6	5,715	4,026	91.4	86.3	-29.6	4,814	4,668	97.6	95.9	-3.0	5,081	5,407	90.5	89.6	6.4
3. その他の診療収入	30	25	0.5	0.4	-16.7	30	6	0.5	0.1	-80.0	1	0	0.0	0.0	-100.0	119	85	2.1	1.4	-28.6
4. その他の医業収入	136	134	2.2	2.0	-1.5	341	281	5.4	6.0	-17.6	70	125	1.4	2.6	78.6	355	370	6.3	6.1	4.2
II 医業費用	4,007	4,434	65.6	65.4	10.7	3,512	2,922	56.2	62.7	-16.8	2,011	2,705	40.8	55.6	34.5	3,862	4,904	68.8	81.2	27.0
1. 給与費	1,352	1,543	22.1	22.8	14.1	1,328	1,372	21.2	29.4	3.3	805	1,196	16.3	24.6	48.6	1,233	1,847	21.9	30.6	49.8
2. 医薬品費	1,506	1,668	24.6	24.6	10.8	1,222	709	19.5	15.2	-42.0	434	261	8.8	5.4	-39.9	1,432	1,248	25.5	20.7	-12.8
3. 材料費	67	127	1.1	1.9	89.6	32	46	0.5	1.0	43.8	11	3	0.2	0.1	-72.7	84	154	1.5	2.6	83.3
4. 委託費	203	236	3.3	3.5	16.3	183	160	2.9	3.4	-12.6	33	51	0.7	1.0	54.5	205	560	3.6	9.3	173.2
5. 減価償却費	242	297	4.0	4.4	22.7	230	165	3.7	3.5	-28.3	61	106	1.2	2.2	73.8	250	369	4.4	6.1	47.6
(再掲)建物減価償却費	95	128	1.6	1.9	34.7	125	70	2.0	1.5	-44.0	20	56	0.4	1.1	180.0	93	172	1.7	2.9	84.9
(再掲)医療機器減価償却費	84	85	1.4	1.3	1.2	45	53	0.7	1.1	17.8	9	11	0.2	0.2	22.2	116	137	2.1	2.3	18.1
6. その他の医業費用	637	563	10.4	8.3	-11.6	517	469	8.3	10.1	-9.3	667	1,089	13.5	22.4	63.3	659	726	11.7	12.0	10.2
III 収支差額(I-II)	2,103	2,342	34.4	34.6	—	2,743	1,741	43.8	37.3	—	2,922	2,160	59.2	44.4	—	1,753	1,134	31.2	18.8	—
施設数	255	273	—	—	—	53	40	—	—	—	21	11	—	—	—	39	26	—	—	—

	整形外科					産婦人科					眼科					耳鼻咽喉科				
	金額		構成比率		金額の伸比率	金額		構成比率		金額の伸比率	金額		構成比率		金額の伸比率	金額		構成比率		金額の伸比率
	17年6月	19年6月	17年6月	19年6月		17年6月	19年6月	17年6月	19年6月		17年6月	19年6月	17年6月	19年6月		17年6月	19年6月	17年6月	19年6月	
I 医業収入	千円	千円	%	%	%	千円	千円	%	%	%	千円	千円	%	%	%	千円	千円	%	%	%
1. 保険診療収入	8,048	6,846	100.0	100.0	-14.9	3,809	2,134	100.0	100.0	-44.0	6,139	5,745	100.0	100.0	-6.4	4,298	5,309	100.0	100.0	23.5
(再掲)入院収入	7,086	6,168	88.0	90.1	-13.0	2,736	1,597	71.8	74.9	-41.6	5,979	5,643	97.4	98.2	-5.6	4,075	5,253	94.8	98.9	28.9
(再掲)外来収入	—	—	—	—	—	—	—	—	—	—	—	—	—	—	—	—	—	—	—	—
2. 公害等診療収入	7,086	6,168	88.0	90.1	-13.0	2,736	1,597	71.8	74.9	-41.6	5,979	5,643	97.4	98.2	-5.6	4,075	5,253	94.8	98.9	28.9
3. その他の診療収入	400	191	5.0	2.8	-52.3	4	0	0.1	0.0	-100.0	11	0	0.2	0.0	-100.0	140	0	3.3	0.0	-100.0
4. その他の医業収入	492	466	6.1	6.8	-5.3	589	393	15.5	18.4	-33.3	76	61	1.2	1.1	-19.7	9	12	0.2	0.2	33.3
II 医業費用	71	21	0.9	0.3	-70.4	480	144	12.6	6.7	-70.0	74	40	1.2	0.7	-45.9	74	43	1.7	0.8	-41.9
III 収支差額(I-II)	5,573	4,461	69.2	65.2	-20.0	2,378	1,530	62.4	71.7	-35.7	3,129	3,308	51.0	57.6	5.7	2,509	3,024	58.4	56.9	20.5
1. 給与費	2,275	2,170	28.3	31.7	-4.6	943	625	24.8	29.3	-33.7	1,355	1,493	22.1	26.0	10.2	1,248	1,342	29.0	25.3	7.5
2. 医薬品費	1,217	1,115	15.1	16.3	-8.4	447	278	11.7	13.0	-37.8	318	633	5.2	11.0	99.1	424	483	9.9	9.1	13.9
3. 材料費	232	124	2.9	1.8	-46.6	14	27	0.4	1.3	92.9	285	55	4.6	1.0	-80.7	35	40	0.8	0.8	14.3
4. 委託費	306	183	3.8	2.7	-40.2	224	141	5.9	6.6	-37.1	136	128	2.2	2.2	-5.9	65	199	1.5	3.7	206.2
5. 減価償却費	312	249	3.9	3.6	-20.2	123	150	3.2	7.0	22.0	194	226	3.2	3.9	16.5	170	251	4.0	4.7	47.6
(再掲)建物減価償却費	101	107	1.3	1.6	5.9	57	70	1.5	3.3	22.8	50	69	0.8	1.2	38.0	62	93	1.4	1.7	50.0
(再掲)医療機器減価償却費	77	71	1.0	1.0	-7.8	19	57	0.5	2.7	200.0	111	98	1.8	1.7	-11.7	62	104	1.4	2.0	67.7
6. その他の医業費用	1,231	622	15.3	9.1	-49.5	627	309	16.5	14.5	-50.7	842	773	13.7	13.5	-8.2	567	709	13.2	13.3	25.0
III 収支差額(I-II)	2,476	2,385	30.8	34.8	—	1,430	604	37.6	28.3	—	3,009	2,437	49.0	42.4	—	1,789	2,286	41.6	43.1	—
施設数	33	39	—	—	—	12	11	—	—	—	38	37	—	—	—	46	41	—	—	—

無床診療所(個人)(集計1)

(1施設当たり収支)

	皮膚科					その他					全体				
	金額		構成比率		金額の 伸び率	金額		構成比率		金額の 伸び率	金額		構成比率		金額の 伸び率
	17年6月	19年6月	17年6月	19年6月		17年6月	19年6月	17年6月	19年6月		17年6月	19年6月	17年6月	19年6月	
	千円	千円	%	%	%	千円	千円	%	%	%	千円	千円	%	%	%
I 医業収入	5,794	6,129	100.0	100.0	5.8	6,639	6,513	100.0	100.0	-1.9	5,953	6,211	100.0	100.0	4.3
1. 保険診療収入	5,601	5,905	96.7	96.3	5.4	6,372	6,298	96.0	96.7	-1.2	5,590	5,884	93.9	94.7	5.3
(再掲)入院収入	—	—	—	—	—	—	—	—	—	—	—	—	—	—	—
(再掲)外来収入	5,601	5,816	96.7	94.9	3.8	6,372	6,298	96.0	96.7	-1.2	5,590	5,878	93.9	94.6	5.2
2. 公害等診療収入	2	0	0.0	0.0	-100.0	71	0	1.1	0.0	-100.0	64	32	1.1	0.5	-50.0
3. その他の診療収入	135	185	2.3	3.0	37.0	149	213	2.2	3.3	43.0	185	178	3.1	2.9	-3.8
4. その他の医業収入	56	39	1.0	0.6	-30.4	47	1	0.7	0.0	-97.9	114	117	1.9	1.9	2.6
II 医業費用	3,017	3,313	52.1	54.1	9.8	4,109	4,497	61.9	69.1	9.4	3,680	3,985	61.8	64.2	8.3
1. 給与費	979	1,398	16.9	22.8	42.8	1,286	1,072	19.4	16.5	-16.6	1,331	1,524	22.4	24.5	14.5
2. 医薬品費	1,078	1,004	18.6	16.4	-6.9	1,571	2,008	23.7	30.8	27.8	1,192	1,274	20.0	20.5	6.9
3. 材料費	38	77	0.7	1.3	102.6	133	66	2.0	1.0	-50.4	84	101	1.4	1.6	20.2
4. 委託費	102	118	1.8	1.9	15.7	301	389	4.5	6.0	29.2	181	222	3.0	3.6	22.7
5. 減価償却費	153	164	2.6	2.7	7.2	171	206	2.6	3.2	20.5	219	260	3.7	4.2	18.7
(再掲)建物減価償却費	69	63	1.2	1.0	-8.7	113	92	1.7	1.4	-18.6	87	109	1.5	1.8	25.3
(再掲)医療機器減価償却費	25	29	0.4	0.5	16.0	31	56	0.5	0.9	80.6	72	80	1.2	1.3	11.1
6. その他の医業費用	668	551	11.5	9.0	-17.5	648	755	9.8	11.6	16.5	675	604	11.3	9.7	-10.5
III 収支差額(I-II)	2,776	2,816	47.9	45.9	—	2,530	2,016	38.1	30.9	—	2,273	2,226	38.2	35.8	—
施設数	38	35	—	—	—	15	13	—	—	—	550	526	—	—	—

(注) 個人立の収支差額からは、開設者の報酬となる部分以外に、建物、設備について現存物の価値以上の改善を行うための内部資金に充てられることが考えられる。

無床診療所(その他) (集計1)

(1施設当たり収支)

	内科					小児科					精神科					外科				
	金額		構成比率		金額の伸比率	金額		構成比率		金額の伸比率	金額		構成比率		金額の伸比率	金額		構成比率		金額の伸比率
	17年6月	19年6月	17年6月	19年6月		17年6月	19年6月	17年6月	19年6月		17年6月	19年6月	17年6月	19年6月		17年6月	19年6月	17年6月	19年6月	
I 医療収入	10,607	12,167	100.0	100.0	14.7	8,559	7,702	100.0	100.0	-10.0	11,737	9,896	100.0	100.0	-15.7	8,734	10,733	100.0	100.0	22.9
1. 保険診療収入	9,949	11,421	93.8	93.9	14.8	7,466	6,787	87.2	88.1	-9.1	11,464	9,602	97.7	97.0	-16.2	8,193	9,295	93.8	86.6	13.5
(再掲)入院収入	—	—	—	—	—	—	—	—	—	—	—	—	—	—	—	—	—	—	—	—
(再掲)外来収入	9,949	11,400	93.8	93.7	14.6	7,466	6,787	87.2	88.1	-9.1	11,464	9,602	97.7	97.0	-16.2	8,193	9,295	93.8	86.6	13.5
2. 公営等診療収入	37	51	0.3	0.4	37.8	0	2	0.0	0.0	0.0	6	6	0.1	0.1	0.0	238	201	2.7	1.9	-15.5
3. その他の診療収入	277	461	2.6	3.8	66.4	722	442	8.4	5.7	-38.8	128	135	1.1	1.4	5.5	133	974	1.5	9.1	632.3
4. その他の医療収入	345	234	3.2	1.9	-32.2	371	471	4.3	6.1	27.0	139	154	1.2	1.6	10.8	170	263	1.9	2.5	54.7
II 医療費用	9,490	11,274	89.5	92.7	18.8	7,619	7,693	89.0	99.9	1.0	11,524	8,737	98.2	88.3	-24.2	7,737	9,891	88.6	92.2	27.8
1. 給与費	4,844	5,894	45.7	48.4	21.7	4,900	4,861	57.2	63.1	-0.8	6,686	6,406	57.0	64.7	-4.2	3,932	4,245	45.0	39.5	8.0
2. 医薬品費	2,065	2,430	19.5	20.0	17.7	886	1,084	10.3	14.1	22.3	1,508	375	12.8	3.8	-75.1	1,815	2,350	20.8	21.9	29.5
3. 材料費	239	354	2.2	2.9	48.1	76	65	0.9	0.8	-14.5	132	119	1.1	1.2	-9.8	163	75	1.9	0.7	-54.0
4. 委託費	445	562	4.2	4.6	26.3	257	267	3.0	3.5	3.9	776	276	6.6	2.8	-64.4	217	299	2.5	2.8	37.8
5. 減価償却費	296	661	2.8	5.4	123.3	239	287	2.8	3.7	20.1	196	448	1.7	4.5	128.6	255	250	2.9	2.3	-2.0
(再掲)建物減価償却費	67	291	0.6	2.4	334.3	84	103	1.0	1.3	22.6	54	191	0.5	1.9	253.7	50	28	0.6	0.3	-44.0
(再掲)医療機器減価償却費	116	228	1.1	1.9	96.6	85	63	1.0	0.8	-25.9	22	59	0.2	0.6	168.2	128	33	1.5	0.3	-74.2
6. その他の医療費用	1,601	1,373	15.1	11.3	-14.2	1,261	1,129	14.7	14.7	-10.5	2,227	1,114	19.0	11.3	-50.0	1,355	2,672	15.5	24.9	97.2
III 収支差額(I-II)	1,118	893	10.5	7.3	—	940	9	11.0	0.1	—	213	1,159	1.8	11.7	—	997	842	11.4	7.8	—
施設数	151	189	—	—	—	35	40	—	—	—	9	12	—	—	—	11	6	—	—	—

	整形外科					産婦人科					眼科					耳鼻咽喉科				
	金額		構成比率		金額の伸比率	金額		構成比率		金額の伸比率	金額		構成比率		金額の伸比率	金額		構成比率		金額の伸比率
	17年6月	19年6月	17年6月	19年6月		17年6月	19年6月	17年6月	19年6月		17年6月	19年6月	17年6月	19年6月		17年6月	19年6月	17年6月	19年6月	
I 医療収入	11,944	10,621	100.0	100.0	-11.1	6,764	4,802	100.0	100.0	-29.0	13,892	10,967	100.0	100.0	-21.1	8,958	7,556	100.0	100.0	-15.7
1. 保険診療収入	10,748	9,524	90.0	89.7	-11.4	4,460	3,509	65.9	73.1	-21.3	13,693	10,687	98.6	97.4	-22.0	8,679	7,505	96.9	99.3	-13.5
(再掲)入院収入	—	—	—	—	—	—	—	—	—	—	—	—	—	—	—	—	—	—	—	—
(再掲)外来収入	10,748	9,524	90.0	89.7	-11.4	4,460	3,509	65.9	73.1	-21.3	13,693	10,687	98.6	97.4	-22.0	8,679	7,505	96.9	99.3	-13.5
2. 公営等診療収入	589	528	4.9	5.0	-10.4	0	0	0.0	0.0	0.0	8	3	0.1	0.0	-62.5	188	0	2.1	0.0	-100.0
3. その他の診療収入	555	494	4.6	4.7	-11.0	657	1,080	9.7	22.5	64.4	171	243	1.2	2.2	42.1	27	38	0.3	0.5	40.7
4. その他の医療収入	53	75	0.4	0.7	41.5	1,647	213	24.4	4.4	-87.1	20	34	0.1	0.3	70.0	64	12	0.7	0.2	-81.3
II 医療費用	9,980	8,755	83.6	82.4	-12.3	5,334	4,268	78.9	88.9	-20.0	10,907	9,225	78.5	84.1	-15.4	7,823	6,471	87.3	85.6	-17.3
1. 給与費	5,624	5,223	47.1	49.2	-7.1	2,951	2,019	43.6	42.0	-31.6	5,952	5,726	42.8	52.2	-3.8	4,799	4,130	53.6	54.7	-13.9
2. 医薬品費	1,505	1,340	12.6	12.6	-11.0	209	975	3.1	20.3	366.5	1,175	640	8.5	5.8	-45.5	757	715	8.5	9.5	-5.5
3. 材料費	212	222	1.8	2.1	4.7	28	73	0.4	1.5	160.7	533	254	3.8	2.3	-52.3	80	41	0.9	0.5	-48.8
4. 委託費	268	224	2.2	2.1	-16.4	732	287	10.8	6.0	-60.8	812	312	5.8	2.8	-61.6	227	268	2.5	3.5	18.1
5. 減価償却費	274	330	2.3	3.1	20.4	44	25	0.6	0.5	-43.2	299	456	2.2	4.2	52.5	296	183	3.3	2.4	-38.2
(再掲)建物減価償却費	34	139	0.3	1.3	308.8	9	22	0.1	0.5	144.4	62	125	0.4	1.1	101.6	94	18	1.1	0.2	-80.9
(再掲)医療機器減価償却費	124	111	1.0	1.0	-10.5	35	3	0.5	0.1	-91.4	90	181	0.6	1.7	101.1	120	65	1.3	0.9	-45.8
6. その他の医療費用	2,097	1,417	17.6	13.3	-32.4	1,370	889	20.3	18.5	-35.1	2,136	1,838	15.4	16.8	-14.0	1,664	1,135	18.6	15.0	-31.8
III 収支差額(I-II)	1,965	1,866	16.4	17.6	—	1,430	534	21.1	11.1	—	2,985	1,742	21.5	15.9	—	1,136	1,085	12.7	14.4	—
施設数	33	35	—	—	—	2	3	—	—	—	23	30	—	—	—	32	23	—	—	—

無床診療所(その他) (集計1)

(1施設当たり収支)

	皮膚科					その他					全体				
	金額		構成比率		金額の 伸び率	金額		構成比率		金額の 伸び率	金額		構成比率		金額の 伸び率
	17年6月	19年6月	17年6月	19年6月		17年6月	19年6月	17年6月	19年6月		17年6月	19年6月	17年6月	19年6月	
	千円	千円	%	%	%	千円	千円	%	%	%	千円	千円	%	%	%
I 医業収入	11,479	10,935	100.0	100.0	-4.7	10,581	8,336	100.0	100.0	-21.2	10,595	10,853	100.0	100.0	2.4
1. 保険診療収入	10,608	9,682	92.4	88.5	-8.7	10,352	7,931	97.8	95.1	-23.4	9,899	10,119	93.4	93.2	2.2
(再掲)入院収入	—	—	—	—	—	—	—	—	—	—	—	—	—	—	—
(再掲)外来収入	10,608	9,682	92.4	88.5	-8.7	10,352	7,931	97.8	95.1	-23.4	9,899	10,108	93.4	93.1	2.1
2. 公費等診療収入	0	9	0.0	0.1	0.0	0	0	0.0	0.0	0.0	105	83	1.0	0.8	-21.0
3. その他の診療収入	585	1,211	5.1	11.1	107.0	193	386	1.8	4.6	100.0	335	452	3.2	4.2	34.9
4. その他の医業収入	286	33	2.5	0.3	-88.5	36	20	0.3	0.2	-44.4	256	200	2.4	1.8	-21.9
II 医業費用	8,014	9,253	69.8	84.6	15.5	8,877	7,891	83.9	94.7	-11.1	9,136	9,847	86.2	90.7	7.8
1. 給与費	4,831	5,264	42.1	48.1	9.0	5,660	5,569	53.5	66.8	-1.6	5,021	5,511	47.4	50.8	9.8
2. 医薬品費	1,202	1,992	10.5	18.2	65.7	1,234	751	11.7	9.0	-39.1	1,582	1,789	14.9	16.5	13.1
3. 材料費	101	151	0.9	1.4	49.5	0	331	0.0	4.0	0.0	205	256	1.9	2.4	24.9
4. 委託費	364	182	3.2	1.7	-50.0	405	236	3.8	2.8	-41.7	408	419	3.9	3.9	2.7
5. 減価償却費	333	299	2.9	2.7	-10.2	336	310	3.2	3.7	-7.7	285	499	2.7	4.6	75.1
(再掲)建物減価償却費	66	59	0.6	0.5	-10.6	12	269	0.1	3.2	2,141.7	66	204	0.6	1.9	209.1
(再掲)医療機器減価償却費	120	74	1.0	0.7	-38.3	181	41	1.7	0.5	-77.3	110	164	1.0	1.5	49.1
6. その他の医業費用	1,183	1,365	10.3	12.5	15.4	1,243	695	11.7	8.3	-44.1	1,635	1,373	15.4	12.6	-16.0
III 収支差額(I-II)	3,465	1,682	30.2	15.4	—	1,703	445	16.1	5.3	—	1,460	1,007	13.8	9.3	—
施設数	22	16	—	—	—	3	5	—	—	—	321	359	—	—	—

無床診療所(全体) (集計1)

(1施設当たり収支)

	内科					小児科					精神科					外科				
	金額		構成比率		金額の伸び率	金額		構成比率		金額の伸び率	金額		構成比率		金額の伸び率	金額		構成比率		金額の伸び率
	17年6月	19年6月	17年6月	19年6月		17年6月	19年6月	17年6月	19年6月		17年6月	19年6月	17年6月	19年6月		17年6月	19年6月	17年6月	19年6月	
I 医療収入	千円	千円	%	%	%	千円	千円	%	%	%	千円	千円	%	%	%	千円	千円	%	%	%
7,783	8,982	100.0	100.0	15.4	7,171	6,182	100.0	100.0	-13.8	6,975	7,490	100.0	100.0	7.4	6,302	6,918	100.0	100.0	9.8	
1. 保険診療収入	7,351	8,505	94.5	94.7	15.7	6,411	5,406	89.4	87.4	-15.7	6,809	7,242	97.6	96.7	6.4	5,766	6,136	91.5	88.7	6.4
(再掲)入院収入	—	—	—	—	—	—	—	—	—	—	—	—	—	—	—	—	—	—	—	—
(再掲)外来収入	7,351	8,497	94.5	94.6	15.6	6,411	5,406	89.4	87.4	-15.7	6,809	7,242	97.6	96.7	6.4	5,766	6,136	91.5	88.7	6.4
2. 公害等診療収入	32	36	0.4	0.4	12.5	18	4	0.3	0.1	-77.8	3	3	0.0	0.0	0.0	145	106	2.3	1.5	-26.9
3. その他の診療収入	189	268	2.4	3.0	41.8	492	362	6.9	5.9	-26.4	87	130	1.3	1.7	49.4	306	484	4.9	7.0	58.2
4. その他の医療収入	210	172	2.7	1.9	-18.1	249	410	3.5	6.6	64.7	76	115	1.1	1.5	51.3	84	192	1.3	2.8	128.6
II 医療費用	6,046	7,232	77.7	80.5	19.6	5,146	5,308	71.8	85.9	3.1	4,865	5,852	69.8	78.1	20.3	4,715	5,839	74.8	84.4	23.8
1. 給与費	2,651	3,323	34.1	37.0	25.3	2,748	3,117	38.3	50.4	13.4	2,569	3,914	36.8	52.3	52.4	1,826	2,297	29.0	33.2	25.8
2. 医薬品費	1,714	1,980	22.0	22.0	15.5	1,088	897	15.2	14.5	-17.6	756	320	10.8	4.3	-57.7	1,516	1,454	24.1	21.0	-4.1
3. 材料費	131	220	1.7	2.4	67.9	50	56	0.7	0.9	12.0	48	63	0.7	0.8	31.3	102	139	1.6	2.0	36.3
4. 委託費	293	370	3.8	4.1	26.3	213	213	3.0	3.5	0.0	256	168	3.7	2.2	-34.4	207	511	3.3	7.4	146.9
5. 減価償却費	262	446	3.4	5.0	70.2	233	226	3.3	3.7	-3.0	101	285	1.5	3.8	182.2	251	347	4.0	5.0	38.2
(再掲)建物減価償却費	84	195	1.1	2.2	132.1	109	87	1.5	1.4	-20.2	30	127	0.4	1.7	323.3	84	145	1.3	2.1	72.6
(再掲)医療機器減価償却費	96	144	1.2	1.6	50.0	61	58	0.8	0.9	-4.9	13	36	0.2	0.5	176.9	119	118	1.9	1.7	-0.8
6. その他の医療費用	996	894	12.8	10.0	-10.2	813	799	11.3	12.9	-1.7	1,135	1,102	16.3	14.7	-2.9	812	1,091	12.9	15.8	34.4
III 収支差額(I-II)	1,737	1,750	22.3	19.5	—	2,026	875	28.2	14.1	—	2,110	1,638	30.2	21.9	—	1,587	1,079	25.2	15.6	—
施設数	406	462	—	—	—	88	80	—	—	—	30	23	—	—	—	50	32	—	—	—

	整形外科					産婦人科					眼科					耳鼻咽喉科				
	金額		構成比率		金額の伸び率	金額		構成比率		金額の伸び率	金額		構成比率		金額の伸び率	金額		構成比率		金額の伸び率
	17年6月	19年6月	17年6月	19年6月		17年6月	19年6月	17年6月	19年6月		17年6月	19年6月	17年6月	19年6月		17年6月	19年6月	17年6月	19年6月	
I 医療収入	千円	千円	%	%	%	千円	千円	%	%	%	千円	千円	%	%	%	千円	千円	%	%	%
9,996	8,632	100.0	100.0	-13.6	4,231	2,706	100.0	100.0	-36.0	9,062	8,083	100.0	100.0	-10.8	6,210	6,117	100.0	100.0	-1.5	
1. 保険診療収入	8,917	7,755	89.2	89.8	-13.0	2,982	2,007	70.5	74.2	-32.7	8,887	7,902	98.1	97.8	-11.1	5,964	6,063	96.0	99.1	1.7
(再掲)入院収入	—	—	—	—	—	—	—	—	—	—	—	—	—	—	—	—	—	—	—	—
(再掲)外来収入	8,917	7,755	89.2	89.8	-13.0	2,982	2,007	70.5	74.2	-32.7	8,887	7,902	98.1	97.8	-11.1	5,964	6,063	96.0	99.1	1.7
2. 公害等診療収入	494	351	4.9	4.1	-28.9	4	0	0.1	0.0	-100.0	10	2	0.1	0.0	-80.0	160	0	2.6	0.0	-100.0
3. その他の診療収入	524	479	5.2	5.6	-8.6	598	540	14.1	20.0	-9.7	112	142	1.2	1.8	26.8	16	22	0.3	0.4	37.5
4. その他の医療収入	62	47	0.6	0.5	-24.2	646	159	15.3	5.9	-75.4	53	37	0.6	0.5	-30.2	70	32	1.1	0.5	-54.3
II 医療費用	7,776	6,492	77.8	75.2	-16.5	2,801	2,117	66.2	78.2	-24.4	6,062	5,957	66.9	73.7	-1.7	4,689	4,263	75.5	69.7	-9.1
1. 給与費	3,950	3,614	39.5	41.9	-8.5	1,230	924	29.1	34.1	-24.9	3,089	3,388	34.1	41.9	9.7	2,705	2,344	43.6	38.3	-13.3
2. 医薬品費	1,361	1,221	13.6	14.1	-10.3	413	428	9.8	15.8	3.6	641	636	7.1	7.9	-0.8	561	566	9.0	9.3	0.9
3. 材料費	222	170	2.2	2.0	-23.4	16	37	0.4	1.4	131.3	378	144	4.2	1.8	-61.9	53	40	0.9	0.7	-24.5
4. 委託費	287	202	2.9	2.3	-29.6	297	173	7.0	6.4	-41.8	391	210	4.3	2.6	-46.3	131	224	2.1	3.7	71.0
5. 減価償却費	293	287	2.9	3.3	-2.0	112	123	2.7	4.6	9.8	233	329	2.6	4.1	41.2	222	227	3.6	3.7	2.3
(再掲)建物減価償却費	67	123	0.7	1.4	83.6	50	60	1.2	2.2	20.0	54	94	0.6	1.2	74.1	75	66	1.2	1.1	-12.0
(再掲)医療機器減価償却費	101	90	1.0	1.0	-10.9	21	45	0.5	1.7	114.3	103	135	1.1	1.7	31.1	85	90	1.4	1.5	5.9
6. その他の医療費用	1,664	998	16.6	11.6	-40.0	733	433	17.3	16.0	-40.9	1,330	1,250	14.7	15.5	-6.0	1,017	862	16.4	14.1	-15.2
III 収支差額(I-II)	2,220	2,140	22.2	24.8	—	1,430	589	33.8	21.8	—	3,000	2,126	33.1	26.3	—	1,521	1,854	24.5	30.3	—
施設数	66	74	—	—	—	14	14	—	—	—	61	67	—	—	—	78	64	—	—	—

無床診療所(全体) (集計1)

(1施設当たり収支)

	皮膚科					その他					全体				
	金額		構成比率		金額の伸比率	金額		構成比率		金額の伸比率	金額		構成比率		金額の伸比率
	17年6月	19年6月	17年6月	19年6月		17年6月	19年6月	17年6月	19年6月		17年6月	19年6月	17年6月	19年6月	
千円	千円	%	%	%	千円	千円	%	%	%	千円	千円	%	%	%	
I 医業収入	7,878	7,637	100.0	100.0	-3.1	7,296	7,019	100.0	100.0	-3.8	7,664	8,094	100.0	100.0	5.6
1. 保険診療収入	7,437	7,090	94.4	92.8	-4.7	7,036	6,752	96.4	96.2	-4.0	7,178	7,602	93.7	93.9	5.9
(再掲)入院収入	—	—	—	—	—	—	—	—	—	—	—	—	—	—	—
(再掲)外来収入	7,437	7,029	94.4	92.0	-5.5	7,036	6,752	96.4	96.2	-4.0	7,178	7,594	93.7	93.8	5.8
2. 公害等診療収入	1	3	0.0	0.0	200.0	59	0	0.8	0.0	-100.0	79	53	1.0	0.7	-32.9
3. その他の診療収入	300	507	3.8	6.6	69.0	156	261	2.1	3.7	67.3	241	289	3.1	3.6	19.9
4. その他の医業収入	141	37	1.8	0.5	-73.8	45	6	0.6	0.1	-86.7	166	151	2.2	1.9	-9.0
II 医業費用	4,849	5,177	61.6	67.8	6.8	4,904	5,440	67.2	77.5	10.9	5,691	6,363	74.3	78.6	11.8
1. 給与費	2,392	2,611	30.4	34.2	9.2	2,015	2,321	27.6	33.1	15.2	2,691	3,141	35.1	38.8	16.7
2. 医薬品費	1,123	1,314	14.3	17.2	17.0	1,515	1,659	20.8	23.6	9.5	1,335	1,483	17.4	18.3	11.1
3. 材料費	61	100	0.8	1.3	63.9	111	140	1.5	2.0	26.1	128	164	1.7	2.0	28.1
4. 委託費	198	138	2.5	1.8	-30.3	318	347	4.4	4.9	9.1	265	302	3.5	3.7	14.0
5. 減価償却費	219	206	2.8	2.7	-5.9	198	235	2.7	3.3	18.7	243	357	3.2	4.4	46.9
(再掲)建物減価償却費	67	62	0.9	0.8	-7.5	96	141	1.3	2.0	46.9	79	147	1.0	1.8	86.1
(再掲)医療機器減価償却費	60	43	0.8	0.6	-28.3	56	52	0.8	0.7	-7.1	86	114	1.1	1.4	32.6
6. その他の医業費用	857	807	10.9	10.6	-5.8	747	738	10.2	10.5	-1.2	1,029	916	13.4	11.3	-11.0
III 収支差額(I-II)	3,029	2,460	38.4	32.2	—	2,392	1,579	32.8	22.5	—	1,973	1,731	25.7	21.4	—
施設数	60	51	—	—	—	18	18	—	—	—	871	885	—	—	—

一般診療所全体(個人) (集計1)

(1施設当たり収支)

	内科					小児科					精神科					外科				
	金額		構成比率		金額の伸び率	金額		構成比率		金額の伸び率	金額		構成比率		金額の伸び率	金額		構成比率		金額の伸び率
	17年6月	19年6月	17年6月	19年6月		17年6月	19年6月	17年6月	19年6月		17年6月	19年6月	17年6月	19年6月		17年6月	19年6月	17年6月	19年6月	
I 医業収入	千円	千円	%	%	%	千円	千円	%	%	%	千円	千円	%	%	%	千円	千円	%	%	%
6,501	6,927	100.0	100.0	6.6	6,137	4,637	100.0	100.0	-24.4	4,933	8,707	100.0	100.0	76.5	5,471	9,019	100.0	100.0	64.9	
1. 保険診療収入	6,150	6,628	94.6	95.7	7.8	5,607	3,998	91.4	86.2	-28.7	4,814	8,475	97.6	97.3	76.0	4,933	8,178	90.2	90.7	65.8
(再掲)入院収入	154	60	2.4	0.9	-61.0	0	5	0.0	0.1	0.0	0	482	0.0	5.5	0.0	70	1,018	1.3	11.3	1,354.3
(再掲)外来収入	5,996	6,568	92.2	94.8	9.5	5,607	3,993	91.4	86.1	-28.8	4,814	7,994	97.6	91.8	66.1	4,863	7,159	88.9	79.4	47.2
2. 公営等診療収入	71	24	1.1	0.3	-66.2	29	6	0.5	0.1	-79.3	1	0	0.0	0.0	-100.0	127	120	2.3	1.3	-5.5
3. その他の診療収入	143	135	2.2	2.0	-5.6	338	275	5.5	5.9	-18.6	70	165	1.4	1.9	135.7	330	545	6.0	6.0	65.2
4. その他の医業収入	137	140	2.1	2.0	2.2	163	358	2.7	7.7	119.6	49	66	1.0	0.8	34.7	80	176	1.5	2.0	120.0
II 医業費用	4,368	4,578	67.2	66.1	4.8	3,471	2,881	56.6	62.1	-17.0	2,011	4,750	40.8	54.6	136.2	3,796	7,327	69.4	81.2	93.0
1. 給与費	1,530	1,672	23.5	24.1	9.3	1,311	1,360	21.4	29.3	3.7	805	2,420	16.3	27.8	200.6	1,226	3,119	22.4	34.6	154.4
2. 医薬品費	1,611	1,693	24.8	24.4	5.1	1,208	697	19.7	15.0	-42.3	434	365	8.8	4.2	-15.9	1,418	1,544	25.9	17.1	8.9
3. 材料費	92	130	1.4	1.9	41.3	31	45	0.5	1.0	45.2	11	73	0.2	0.8	563.6	82	285	1.5	3.2	247.6
4. 委託費	212	239	3.3	3.4	12.7	178	157	2.9	3.4	-11.8	33	459	0.7	5.3	1,290.9	191	757	3.5	8.4	296.3
5. 減価償却費	247	298	3.8	4.3	20.6	228	165	3.7	3.6	-27.6	61	128	1.2	1.5	109.8	248	422	4.5	4.7	70.2
(再掲)建物減価償却費	97	129	1.5	1.9	33.0	124	72	2.0	1.5	-41.9	20	51	0.4	0.6	155.0	104	198	1.9	2.2	90.4
(再掲)医療機器減価償却費	83	83	1.3	1.2	0.0	43	52	0.7	1.1	20.9	9	40	0.2	0.5	344.4	105	126	1.9	1.4	20.0
6. その他の医業費用	677	546	10.4	7.9	-19.4	514	457	8.4	9.9	-11.1	667	1,305	13.5	15.0	95.7	631	1,202	11.5	13.3	90.5
III 収支差額(I-II)	2,133	2,350	32.8	33.9	-	2,666	1,756	43.4	37.9	-	2,922	3,956	59.2	45.4	-	1,675	1,691	30.6	18.8	-
施設数	280	291	-	-	-	55	41	-	-	-	21	12	-	-	-	46	36	-	-	-

	整形外科					産婦人科					眼科					耳鼻咽喉科				
	金額		構成比率		金額の伸び率	金額		構成比率		金額の伸び率	金額		構成比率		金額の伸び率	金額		構成比率		金額の伸び率
	17年6月	19年6月	17年6月	19年6月		17年6月	19年6月	17年6月	19年6月		17年6月	19年6月	17年6月	19年6月		17年6月	19年6月	17年6月	19年6月	
I 医業収入	千円	千円	%	%	%	千円	千円	%	%	%	千円	千円	%	%	%	千円	千円	%	%	%
8,604	6,789	100.0	100.0	-21.1	7,062	5,835	100.0	100.0	-17.4	7,799	7,067	100.0	100.0	-9.4	4,704	5,309	100.0	100.0	12.9	
1. 保険診療収入	7,610	6,114	88.4	90.1	-19.7	3,516	3,168	49.8	54.3	-9.9	7,628	6,972	97.8	98.7	-8.6	4,479	5,253	95.2	98.9	17.3
(再掲)入院収入	320	0	3.7	0.0	-100.0	504	658	7.1	11.3	30.6	575	105	7.4	1.5	-81.7	48	0	1.0	0.0	-100.0
(再掲)外来収入	7,290	6,114	84.7	90.1	-16.1	3,012	2,510	42.7	43.0	-16.7	7,053	6,867	90.4	97.2	-2.6	4,431	5,253	94.2	98.9	18.6
2. 公営等診療収入	418	198	4.9	2.9	-52.6	1	0	0.0	0.0	-100.0	8	1	0.1	0.0	-87.5	132	0	2.8	0.0	-100.0
3. その他の診療収入	475	454	5.5	6.7	-4.4	3,205	2,369	45.4	40.6	-26.1	79	57	1.0	0.8	-27.8	14	12	0.3	0.2	-14.3
4. その他の医業収入	101	23	1.2	0.3	-77.2	340	298	4.8	5.1	-12.4	83	37	1.1	0.5	-55.4	79	43	1.7	0.8	-45.6
II 医業費用	6,062	4,438	70.5	65.4	-26.8	5,650	3,791	80.0	65.0	-32.9	4,604	4,189	59.0	59.3	-9.0	2,751	3,024	58.5	56.9	9.9
1. 給与費	2,504	2,142	29.1	31.6	-14.5	2,506	2,050	35.5	35.1	-18.2	1,870	1,965	24.0	27.8	5.1	1,428	1,342	30.4	25.3	-6.0
2. 医薬品費	1,335	1,128	15.5	16.6	-15.5	693	433	9.8	7.4	-37.5	568	738	7.3	10.4	29.9	407	483	8.7	9.1	18.7
3. 材料費	246	121	2.9	1.8	-50.8	190	158	2.7	2.7	-16.8	327	162	4.2	2.3	-50.5	48	40	1.0	0.8	-16.7
4. 委託費	322	180	3.7	2.7	-44.1	648	318	9.2	5.4	-50.9	201	223	2.6	3.2	10.9	89	199	1.9	3.7	123.6
5. 減価償却費	363	245	4.2	3.6	-32.5	276	258	3.9	4.4	-6.5	249	274	3.2	3.9	10.0	189	251	4.0	4.7	32.8
(再掲)建物減価償却費	146	108	1.7	1.6	-26.0	139	105	2.0	1.8	-24.5	80	101	1.0	1.4	26.3	73	93	1.5	1.7	27.4
(再掲)医療機器減価償却費	72	70	0.8	1.0	-2.8	77	80	1.1	1.4	3.9	125	112	1.6	1.6	-10.4	68	104	1.4	2.0	52.9
6. その他の医業費用	1,292	621	15.0	9.1	-51.9	1,336	575	18.9	9.8	-57.0	1,389	826	17.8	11.7	-40.5	591	709	12.6	13.3	20.0
III 収支差額(I-II)	2,542	2,351	29.5	34.6	-	1,412	2,044	20.0	35.0	-	3,195	2,879	41.0	40.7	-	1,953	2,286	41.5	43.1	-
施設数	37	40	-	-	-	39	28	-	-	-	50	42	-	-	-	49	41	-	-	-

一般診療所全体(個人) (集計1)

(1施設当たり収支)

	皮膚科					その他					全体				
	金額		構成比率		金額の 伸び率	金額		構成比率		金額の 伸び率	金額		構成比率		金額の 伸び率
	17年6月	19年6月	17年6月	19年6月		17年6月	19年6月	17年6月	19年6月		17年6月	19年6月	17年6月	19年6月	
	千円	千円	%	%	%	千円	千円	%	%	%	千円	千円	%	%	%
I 医業収入	5,725	6,160	100.0	100.0	7.6	12,106	6,575	100.0	100.0	-45.7	6,566	6,709	100.0	100.0	2.2
1. 保険診療収入	5,536	5,930	96.7	96.3	7.1	11,821	6,326	97.6	96.2	-46.5	5,995	6,252	91.3	93.2	4.3
(再掲)入院収入	0	86	0.0	1.4	0.0	1,155	209	9.5	3.2	-81.9	203	153	3.1	2.3	-24.6
(再掲)外来収入	5,536	5,844	96.7	94.9	5.6	10,666	6,117	88.1	93.0	-42.6	5,792	6,099	88.2	90.9	5.3
2. 公害等診療収入	2	0	0.0	0.0	-100.0	63	0	0.5	0.0	-100.0	81	33	1.2	0.5	-59.3
3. その他の診療収入	132	185	2.3	3.0	40.2	135	190	1.1	2.9	40.7	363	290	5.5	4.3	-20.1
4. その他の医業収入	55	45	1.0	0.7	-18.2	87	60	0.7	0.9	-31.0	127	134	1.9	2.0	5.5
II 医業費用	3,003	3,375	52.4	54.8	12.4	8,902	4,579	73.5	69.6	-48.6	4,280	4,373	65.2	65.2	2.2
1. 給与費	961	1,401	16.8	22.7	45.8	3,381	1,257	27.9	19.1	-62.8	1,615	1,775	24.6	26.5	9.9
2. 医薬品費	1,087	978	19.0	15.9	-10.0	2,062	1,987	17.0	30.2	-3.6	1,255	1,297	19.1	19.3	3.3
3. 材料費	37	75	0.7	1.2	102.7	1,248	112	10.3	1.7	-91.0	141	125	2.2	1.9	-11.3
4. 委託費	101	149	1.8	2.4	47.5	592	355	4.9	5.4	-40.0	228	263	3.5	3.9	15.4
5. 減価償却費	149	203	2.6	3.3	36.2	243	220	2.0	3.3	-9.5	238	274	3.6	4.1	15.1
(再掲)建物減価償却費	67	75	1.2	1.2	11.9	147	106	1.2	1.6	-27.9	99	116	1.5	1.7	17.2
(再掲)医療機器減価償却費	25	28	0.4	0.5	12.0	53	54	0.4	0.8	1.9	76	81	1.2	1.2	6.6
6. その他の医業費用	668	569	11.7	9.2	-14.8	1,376	648	11.4	9.9	-52.9	803	638	12.2	9.5	-20.5
III 収支差額(I-II)	2,722	2,785	47.6	45.2	—	3,204	1,997	26.5	30.4	—	2,287	2,337	34.8	34.8	—
施設数	39	36	—	—	—	17	16	—	—	—	633	583	—	—	—

(注) 個人立の収支差額からは、開設者の報酬となる部分以外に、建物、設備について現存物の価値以上の改善を行うための内部資金に充てられることが考えられる。

一般診療所全体(その他) (集計1)

(1施設当たり収支)

	内科					小児科					精神科					外科				
	金額		構成比率		金額の 伸び率	金額		構成比率		金額の 伸び率	金額		構成比率		金額の 伸び率	金額		構成比率		金額の 伸び率
	17年6月	19年6月	17年6月	19年6月		17年6月	19年6月	17年6月	19年6月		17年6月	19年6月	17年6月	19年6月		17年6月	19年6月	17年6月	19年6月	
I 医療収入	千円 11,671	千円 12,853	% 100.0	% 100.0	% 10.1	千円 8,559	千円 7,635	% 100.0	% 100.0	% -10.8	千円 11,737	千円 9,896	% 100.0	% 100.0	% -15.7	千円 13,871	千円 13,089	% 100.0	% 100.0	% -5.6
1. 保険診療収入	10,968	12,109	94.0	94.2	10.4	7,466	6,741	87.2	88.3	-9.7	11,464	9,602	97.7	97.0	-16.2	13,022	11,888	93.9	90.8	-8.7
(再掲)入院収入	347	418	3.0	3.3	20.5	0	0	0.0	0.0	0.0	0	0	0.0	0.0	2,510	1,894	18.1	14.5	-24.5	
(再掲)外来収入	10,622	11,691	91.0	91.0	10.1	7,466	6,741	87.2	88.3	-9.7	11,464	9,602	97.7	97.0	-16.2	10,512	9,994	75.8	76.4	-4.9
2. 公営等診療収入	33	48	0.3	0.4	45.5	0	2	0.0	0.0	0.0	6	6	0.1	0.1	0.0	278	134	2.0	1.0	-51.8
3. その他の診療収入	312	439	2.7	3.4	40.7	722	431	8.4	5.6	-40.3	128	135	1.1	1.4	5.5	449	670	3.2	5.1	49.2
4. その他の医療収入	358	257	3.1	2.0	-28.2	371	461	4.3	6.0	24.3	139	154	1.2	1.6	10.8	122	397	0.9	3.0	225.4
II 医療費用	10,427	11,945	89.3	92.9	14.6	7,619	7,639	89.0	100.1	0.3	11,524	8,737	98.2	88.3	-24.2	12,651	12,757	91.2	97.5	0.8
1. 給与費	5,273	6,210	45.2	48.3	17.8	4,900	4,852	57.2	63.5	-1.0	6,686	6,406	57.0	64.7	-4.2	5,718	6,029	41.2	46.1	5.4
2. 医薬品費	2,222	2,574	19.0	20.0	15.8	886	1,061	10.3	13.9	19.8	1,508	375	12.8	3.8	-75.1	2,661	3,034	19.2	23.2	14.0
3. 材料費	369	416	3.2	3.2	12.7	76	65	0.9	0.9	-14.5	132	119	1.1	1.2	-9.8	571	327	4.1	2.5	-42.7
4. 委託費	510	628	4.4	4.9	23.1	257	260	3.0	3.4	1.2	776	276	6.6	2.8	-64.4	661	543	4.8	4.1	-17.9
5. 減価償却費	334	673	2.9	5.2	101.5	239	286	2.8	3.7	19.7	196	448	1.7	4.5	128.6	334	427	2.4	3.3	27.8
(再掲)建物減価償却費	76	281	0.6	2.2	269.7	84	106	1.0	1.4	26.2	54	191	0.5	1.9	253.7	70	111	0.5	0.9	58.6
(再掲)医療機器減価償却費	136	252	1.2	2.0	85.3	85	62	1.0	0.8	-27.1	22	59	0.2	0.6	168.2	155	116	1.1	0.9	-25.2
6. その他の医療費用	1,720	1,444	14.7	11.2	-16.0	1,261	1,114	14.7	14.6	-11.7	2,227	1,114	19.0	11.3	-50.0	2,706	2,397	19.5	18.3	-11.4
III 収支差額(I-II)	1,243	909	10.7	7.1	-	940	-4	11.0	-0.1	-	213	1,159	1.8	11.7	-	1,220	332	8.8	2.5	-
施設数	181	214	-	-	-	35	41	-	-	-	9	12	-	-	-	26	15	-	-	-

	整形外科					産婦人科					眼科					耳鼻咽喉科				
	金額		構成比率		金額の 伸び率	金額		構成比率		金額の 伸び率	金額		構成比率		金額の 伸び率	金額		構成比率		金額の 伸び率
	17年6月	19年6月	17年6月	19年6月		17年6月	19年6月	17年6月	19年6月		17年6月	19年6月	17年6月	19年6月		17年6月	19年6月	17年6月	19年6月	
I 医療収入	千円 12,602	千円 11,798	% 100.0	% 100.0	% -6.4	千円 18,909	千円 15,577	% 100.0	% 100.0	% -17.6	千円 15,258	千円 11,939	% 100.0	% 100.0	% -21.8	千円 8,719	千円 8,876	% 100.0	% 100.0	% 1.8
1. 保険診療収入	11,106	10,275	88.1	87.1	-7.5	7,505	7,961	39.7	51.1	6.1	15,064	11,673	98.7	97.8	-22.5	8,456	8,760	97.0	98.7	3.6
(再掲)入院収入	1,083	563	8.6	4.8	-48.0	2,979	1,802	15.8	11.6	-39.5	1,041	451	6.8	3.8	-56.7	0	986	0.0	11.1	0.0
(再掲)外来収入	10,023	9,713	79.5	82.3	-3.1	4,526	6,159	23.9	39.5	36.1	14,022	11,222	91.9	94.0	-20.0	8,456	7,774	97.0	87.6	-8.1
2. 公営等診療収入	620	873	4.9	7.4	40.8	512	0	2.7	0.0	-100.0	12	2	0.1	0.0	-83.3	177	0	2.0	0.0	-100.0
3. その他の診療収入	793	539	6.3	4.6	-32.0	8,975	7,021	47.5	45.1	-21.8	140	202	0.9	1.7	44.3	25	102	0.3	1.2	308.0
4. その他の医療収入	82	111	0.7	0.9	35.4	1,917	595	10.1	3.8	-69.0	43	61	0.3	0.5	41.9	61	14	0.7	0.2	-77.0
II 医療費用	10,932	10,310	86.7	87.4	-5.7	17,506	14,430	92.6	92.6	-17.6	12,095	10,144	79.3	85.0	-16.1	7,576	7,656	86.9	86.2	1.1
1. 給与費	5,893	5,856	46.8	49.6	-0.6	8,880	8,207	47.0	52.7	-7.6	6,575	6,197	43.1	51.9	-5.7	4,657	4,663	53.4	52.5	0.1
2. 医薬品費	1,546	1,535	12.3	13.0	-0.7	1,248	1,370	6.6	8.8	9.8	1,257	896	8.2	7.5	-28.7	730	772	8.4	8.7	5.8
3. 材料費	322	353	2.6	3.0	9.6	807	685	4.3	4.4	-15.1	759	290	5.0	2.4	-61.8	75	342	0.9	3.9	356.0
4. 委託費	414	319	3.3	2.7	-22.9	1,518	1,480	8.0	9.5	-2.5	652	380	4.3	3.2	-41.7	215	329	2.5	3.7	53.0
5. 減価償却費	271	411	2.2	3.5	51.7	549	272	2.9	1.7	-50.5	446	413	2.9	3.5	-7.4	281	384	3.2	4.3	36.7
(再掲)建物減価償却費	46	133	0.4	1.1	189.1	109	64	0.6	0.4	-41.3	134	101	0.9	0.8	-24.6	89	105	1.0	1.2	18.0
(再掲)医療機器減価償却費	119	118	0.9	1.0	-0.8	126	131	0.7	0.8	4.0	133	176	0.9	1.5	32.3	113	188	1.3	2.1	66.4
6. その他の医療費用	2,485	1,836	19.7	15.6	-26.1	4,505	2,415	23.8	15.5	-46.4	2,406	1,968	15.8	16.5	-18.2	1,618	1,167	18.6	13.1	-27.9
III 収支差額(I-II)	1,670	1,488	13.3	12.6	-	1,403	1,147	7.4	7.4	-	3,163	1,795	20.7	15.0	-	1,143	1,220	13.1	13.8	-
施設数	50	43	-	-	-	26	20	-	-	-	34	43	-	-	-	34	27	-	-	-

一般診療所全体(その他) (集計1)

(1施設当たり収支)

	皮膚科					その他					全体				
	金額		構成比率		金額の 伸び率	金額		構成比率		金額の 伸び率	金額		構成比率		金額の 伸び率
	17年6月	19年6月	17年6月	19年6月		17年6月	19年6月	17年6月	19年6月		17年6月	19年6月	17年6月	19年6月	
千円	千円	%	%	%	千円	千円	%	%	%	千円	千円	%	%	%	
I 医業収入	11,993	11,362	100.0	100.0	-5.3	19,157	15,345	100.0	100.0	-19.9	12,327	11,977	100.0	100.0	-2.8
1. 保険診療収入	11,146	10,033	92.9	88.3	-10.0	18,798	14,026	98.1	91.4	-25.4	10,923	10,879	88.6	90.8	-0.4
(再掲)入院収入	29	217	0.2	1.9	648.3	2,136	1,768	11.2	11.5	-17.2	737	553	6.0	4.6	-25.0
(再掲)外来収入	11,117	9,816	92.7	86.4	-11.7	16,662	12,258	87.0	79.9	-26.4	10,185	10,326	82.6	86.2	1.4
2. 公営等診療収入	0	9	0.0	0.1	0.0	81	428	0.4	2.8	428.4	152	123	1.2	1.0	-19.1
3. その他の診療収入	574	1,140	4.8	10.0	98.6	119	828	0.6	5.4	595.8	908	738	7.4	6.2	-18.7
4. その他の医業収入	273	181	2.3	1.6	-33.7	159	63	0.8	0.4	-60.4	345	238	2.8	2.0	-31.0
II 医業費用	8,530	9,583	71.1	84.3	12.3	16,739	13,210	87.4	86.1	-21.1	10,782	10,935	87.5	91.3	1.4
1. 給与費	5,177	5,456	43.2	48.0	5.4	7,455	8,329	38.9	54.3	11.7	5,687	6,057	46.1	50.6	6.5
2. 医薬品費	1,255	1,958	10.5	17.2	56.0	4,263	1,609	22.3	10.5	-62.3	1,781	1,916	14.4	16.0	7.6
3. 材料費	136	177	1.1	1.6	30.1	1,012	587	5.3	3.8	-42.0	382	356	3.1	3.0	-6.8
4. 委託費	418	216	3.5	1.9	-48.3	823	543	4.3	3.5	-34.0	543	530	4.4	4.4	-2.4
5. 減価償却費	361	290	3.0	2.5	-19.7	932	262	4.9	1.7	-71.9	348	512	2.8	4.3	47.1
(再掲)建物減価償却費	81	58	0.7	0.5	-28.4	501	163	2.6	1.1	-67.5	89	193	0.7	1.6	116.9
(再掲)医療機器減価償却費	139	70	1.2	0.6	-49.6	113	87	0.6	0.6	-23.0	126	184	1.0	1.5	46.0
6. その他の医業費用	1,184	1,487	9.9	13.1	25.6	2,254	1,879	11.8	12.2	-16.6	2,041	1,564	16.6	13.1	-23.4
III 収支差額(I-II)	3,463	1,779	28.9	15.7	-	2,419	2,136	12.6	13.9	-	1,544	1,042	12.5	8.7	-
施設数	23	17	-	-	-	9	9	-	-	-	427	441	-	-	-

一般診療所全体(全体) (集計1)

(1施設当たり収支)

	内科					小児科					精神科					外科				
	金額		構成比率		金額の伸比率	金額		構成比率		金額の伸比率	金額		構成比率		金額の伸比率	金額		構成比率		金額の伸比率
	17年6月	19年6月	17年6月	19年6月		17年6月	19年6月	17年6月	19年6月		17年6月	19年6月	17年6月	19年6月		17年6月	19年6月	17年6月	19年6月	
I 医業収入	千円	千円	%	%	%	千円	千円	%	%	%	千円	千円	%	%	%	千円	千円	%	%	%
8,531	9,438	100.0	100.0	10.6	7,079	6,136	100.0	100.0	-13.3	6,975	9,302	100.0	100.0	33.4	8,504	10,216	100.0	100.0	20.1	
1. 保険診療収入	8,041	8,951	94.3	94.8	11.3	6,330	5,369	89.4	87.5	-15.2	6,809	9,039	97.6	97.2	32.8	7,854	9,269	92.4	90.7	18.0
(再掲)入院収入	230	212	2.7	2.2	-7.8	0	3	0.0	0.0	0.0	0	241	0.0	2.6	0.0	951	1,276	11.2	12.5	34.2
(再掲)外来収入	7,812	8,739	91.6	92.6	11.9	6,330	5,367	89.4	87.5	-15.2	6,809	8,798	97.6	94.6	29.2	6,903	7,993	81.2	78.2	15.8
2. 公害等診療収入	56	34	0.7	0.4	-39.3	18	4	0.3	0.1	-77.8	3	3	0.0	0.0	0.0	181	124	2.1	1.2	-31.5
3. その他の診療収入	209	264	2.5	2.8	26.3	487	353	6.9	5.8	-27.5	87	150	1.3	1.6	72.4	373	582	4.4	5.7	56.0
4. その他の医業収入	224	190	2.6	2.0	-15.2	244	410	3.4	6.7	68.0	76	110	1.1	1.2	44.7	95	241	1.1	2.4	153.7
II 医業費用	6,747	7,700	79.1	81.6	14.1	5,084	5,260	71.8	85.7	3.5	4,865	6,744	69.8	72.5	38.6	6,994	8,924	82.2	87.4	27.6
1. 給与費	2,999	3,595	35.2	38.1	19.9	2,707	3,106	38.2	50.6	14.7	2,569	4,413	36.8	47.4	71.8	2,848	3,975	33.5	38.9	39.6
2. 医薬品費	1,851	2,066	21.7	21.9	11.6	1,083	879	15.3	14.3	-18.8	756	370	10.8	4.0	-51.1	1,867	1,982	22.0	19.4	6.2
3. 材料費	201	251	2.4	2.7	24.9	49	55	0.7	0.9	12.2	48	96	0.7	1.0	100.0	259	297	3.0	2.9	14.7
4. 委託費	329	404	3.9	4.3	22.8	209	208	2.9	3.4	-0.5	256	368	3.7	4.0	43.8	361	694	4.2	6.8	92.2
5. 減価償却費	281	457	3.3	4.8	62.6	232	225	3.3	3.7	-3.0	101	288	1.5	3.1	185.1	279	423	3.3	4.1	51.6
(再掲)建物減価償却費	89	194	1.0	2.1	118.0	109	89	1.5	1.4	-18.3	30	121	0.4	1.3	303.3	92	172	1.1	1.7	87.0
(再掲)医療機器減価償却費	104	155	1.2	1.6	49.0	59	57	0.8	0.9	-3.4	13	50	0.2	0.5	284.6	123	123	1.4	1.2	0.0
6. その他の医業費用	1,086	927	12.7	9.8	-14.6	805	786	11.4	12.8	-2.4	1,135	1,209	16.3	13.0	6.5	1,380	1,553	16.2	15.2	12.5
III 収支差額(I-II)	1,783	1,739	20.9	18.4	-	1,995	876	28.2	14.3	-	2,110	2,558	30.2	27.5	-	1,510	1,292	17.8	12.6	-
施設数	461	505	-	-	-	90	82	-	-	-	30	24	-	-	-	72	51	-	-	-

	整形外科					産婦人科					眼科					耳鼻咽喉科				
	金額		構成比率		金額の伸比率	金額		構成比率		金額の伸比率	金額		構成比率		金額の伸比率	金額		構成比率		金額の伸比率
	17年6月	19年6月	17年6月	19年6月		17年6月	19年6月	17年6月	19年6月		17年6月	19年6月	17年6月	19年6月		17年6月	19年6月	17年6月	19年6月	
I 医業収入	千円	千円	%	%	%	千円	千円	%	%	%	千円	千円	%	%	%	千円	千円	%	%	%
10,902	9,384	100.0	100.0	-13.9	11,801	9,894	100.0	100.0	-16.2	10,818	9,532	100.0	100.0	-11.9	6,348	6,726	100.0	100.0	6.0	
1. 保険診療収入	9,619	8,270	88.2	88.1	-14.0	5,112	5,165	43.3	52.2	1.0	10,638	9,350	98.3	98.1	-12.1	6,108	6,646	96.2	98.8	8.8
(再掲)入院収入	759	292	7.0	3.1	-61.5	1,494	1,135	12.7	11.5	-24.0	764	280	7.1	2.9	-63.4	28	392	0.4	5.8	1,300.0
(再掲)外来収入	8,861	7,978	81.3	85.0	-10.0	3,618	4,030	30.7	40.7	11.4	9,874	9,070	91.3	95.2	-8.1	6,080	6,254	95.8	93.0	2.9
2. 公害等診療収入	534	548	4.9	5.8	2.6	206	0	1.7	0.0	-100.0	10	2	0.1	0.0	-80.0	150	0	2.4	0.0	-100.0
3. その他の診療収入	658	498	6.0	5.3	-24.3	5,513	4,307	46.7	43.5	-21.9	104	131	1.0	1.4	26.0	18	48	0.3	0.7	166.7
4. その他の医業収入	90	68	0.8	0.7	-24.4	970	422	8.2	4.3	-56.5	67	49	0.6	0.5	-26.9	72	31	1.1	0.5	-56.9
II 医業費用	8,861	7,480	81.3	79.7	-15.6	10,392	8,224	88.1	83.1	-20.9	7,636	7,201	70.6	75.6	-5.7	4,728	4,863	74.5	72.3	2.9
1. 給与費	4,452	4,066	40.8	43.3	-8.7	5,056	4,616	42.8	46.6	-8.7	3,774	4,106	34.9	43.1	8.8	2,751	2,660	43.3	39.6	-3.3
2. 医薬品費	1,456	1,339	13.4	14.3	-8.0	915	823	7.8	8.3	-10.1	847	818	7.8	8.6	-3.4	539	598	8.5	8.9	10.9
3. 材料費	290	241	2.7	2.6	-16.9	437	378	3.7	3.8	-13.5	502	227	4.6	2.4	-54.8	59	160	0.9	2.4	171.2
4. 委託費	375	252	3.4	2.7	-32.8	996	802	8.4	8.1	-19.5	384	303	3.5	3.2	-21.1	140	250	2.2	3.7	78.6
5. 減価償却費	310	331	2.8	3.5	6.8	385	264	3.3	2.7	-31.4	329	344	3.0	3.6	4.6	227	304	3.6	4.5	33.9
(再掲)建物減価償却費	88	121	0.8	1.3	37.5	127	88	1.1	0.9	-30.7	102	101	0.9	1.1	-1.0	79	98	1.2	1.4	24.1
(再掲)医療機器減価償却費	99	95	0.9	1.0	-4.0	97	101	0.8	1.0	4.1	128	144	1.2	1.5	12.5	86	137	1.4	2.0	59.3
6. その他の医業費用	1,978	1,250	18.1	13.3	-36.8	2,604	1,341	22.1	13.6	-48.5	1,801	1,403	16.6	14.7	-22.1	1,012	891	15.9	13.2	-12.0
III 収支差額(I-II)	2,041	1,904	18.7	20.3	-	1,408	1,670	11.9	16.9	-	3,182	2,330	29.4	24.4	-	1,621	1,863	25.5	27.7	-
施設数	87	83	-	-	-	65	48	-	-	-	84	85	-	-	-	83	68	-	-	-

一般診療所全体(全体) (集計1)

(1施設当たり収支)

	皮膚科					その他					全体				
	金額		構成比率		金額の 伸び率	金額		構成比率		金額の 伸び率	金額		構成比率		金額の 伸び率
	17年6月	19年6月	17年6月	19年6月		17年6月	19年6月	17年6月	19年6月		17年6月	19年6月	17年6月	19年6月	
	千円	千円	%	%	%	千円	千円	%	%	%	千円	千円	%	%	%
I 医業収入	8,050	7,828	100.0	100.0	-2.8	14,547	9,732	100.0	100.0	-33.1	8,887	8,978	100.0	100.0	1.0
1. 保険診療収入	7,617	7,246	94.6	92.6	-4.9	14,236	9,098	97.9	93.5	-36.1	7,980	8,245	89.8	91.8	3.3
(再掲)入院収入	11	128	0.1	1.6	1,063.6	1,495	770	10.3	7.9	-48.5	418	325	4.7	3.6	-22.2
(再掲)外来収入	7,607	7,118	94.5	90.9	-6.4	12,742	8,328	87.6	85.6	-34.6	7,562	7,919	85.1	88.2	4.7
2. 公費等診療収入	1	3	0.0	0.0	200.0	69	154	0.5	1.6	123.2	109	72	1.2	0.8	-33.9
3. その他の診療収入	296	491	3.7	6.3	65.9	130	420	0.9	4.3	223.1	582	483	6.6	5.4	-17.0
4. その他の医業収入	136	88	1.7	1.1	-35.3	112	61	0.8	0.6	-45.5	215	178	2.4	2.0	-17.2
II 医業費用	5,053	5,366	62.8	68.5	6.2	11,614	7,686	79.8	79.0	-33.8	6,899	7,199	77.6	80.2	4.3
1. 給与費	2,525	2,702	31.4	34.5	7.0	4,791	3,803	32.9	39.1	-20.6	3,256	3,619	36.6	40.3	11.1
2. 医薬品費	1,149	1,293	14.3	16.5	12.5	2,824	1,851	19.4	19.0	-34.5	1,467	1,564	16.5	17.4	6.6
3. 材料費	74	108	0.9	1.4	45.9	1,166	283	8.0	2.9	-75.7	238	225	2.7	2.5	-5.5
4. 委託費	218	170	2.7	2.2	-22.0	672	423	4.6	4.3	-37.1	355	378	4.0	4.2	6.5
5. 減価償却費	227	231	2.8	2.9	1.8	482	235	3.3	2.4	-51.2	282	377	3.2	4.2	33.7
(再掲)建物減価償却費	72	70	0.9	0.9	-2.8	269	126	1.9	1.3	-53.2	95	149	1.1	1.7	56.8
(再掲)医療機器減価償却費	67	42	0.8	0.5	-37.3	74	65	0.5	0.7	-12.2	96	125	1.1	1.4	30.2
6. その他の医業費用	859	863	10.7	11.0	0.5	1,679	1,091	11.5	11.2	-35.0	1,302	1,037	14.7	11.5	-20.4
III 収支差額(I-II)	2,997	2,462	37.2	31.5	-	2,932	2,047	20.2	21.0	-	1,987	1,779	22.4	19.8	-
施設数	62	53	-	-	-	26	25	-	-	-	1,060	1,024	-	-	-

(5) 院外処方率別の収支状況

一般病院全体（集計1）

（1施設当たり収支）

	院外処方あり					院外処方率										院外処方なし				
						50%以上					50%未満									
	金額		構成比率		金額の 伸び率	金額		構成比率		金額の 伸び率	金額		構成比率		金額の 伸び率	金額		構成比率		金額の 伸び率
	17年6月	19年6月	17年6月	19年6月		17年6月	19年6月	17年6月	19年6月		17年6月	19年6月	17年6月	19年6月		17年6月	19年6月	17年6月	19年6月	
千円	千円	%	%	%	千円	千円	%	%	%	千円	千円	%	%	%	千円	千円	%	%	%	
I 医薬収入	299,226	259,237	100.0	100.0	-13.4	296,003	280,255	100.0	100.0	-5.3	308,683	200,340	100.0	100.0	-35.1	138,627	153,079	100.0	100.0	10.4
1. 入院収入	202,040	177,000	67.5	68.3	-12.4	203,329	193,255	68.7	69.0	-5.0	198,258	131,447	64.2	65.6	-33.7	89,012	101,410	64.2	66.2	13.9
2. 特別の療養環境収入	4,332	3,362	1.4	1.3	-22.4	4,422	3,470	1.5	1.2	-21.5	4,066	3,060	1.3	1.5	-24.7	1,441	1,431	1.0	0.9	-0.7
3. 外来収入	84,959	72,678	28.4	28.0	-14.5	80,087	76,223	27.1	27.2	-4.8	99,255	62,745	32.2	31.3	-36.8	44,932	46,243	32.4	30.2	2.9
4. その他の医薬収入	7,895	6,198	2.6	2.4	-21.5	8,165	7,307	2.8	2.6	-10.5	7,104	3,089	2.3	1.5	-56.5	3,243	3,995	2.3	2.6	23.2
II 医薬費用	307,713	275,851	102.8	106.4	-10.4	301,818	297,440	102.0	106.1	-1.5	325,009	215,350	105.3	107.5	-33.7	135,977	153,250	98.1	100.1	12.7
1. 給与費	156,100	145,277	52.2	56.0	-6.9	157,413	156,989	53.2	56.0	-0.3	152,249	112,455	49.3	56.1	-26.1	68,428	74,956	49.4	49.0	9.5
2. 医薬品費	45,299	36,679	15.1	14.1	-19.0	38,225	36,937	12.9	13.2	-3.4	66,054	35,956	21.4	17.9	-45.6	26,315	28,147	19.0	18.4	7.0
3. 給食用材料費	2,549	2,363	0.9	0.9	-7.3	2,512	2,442	0.8	0.9	-2.8	2,656	2,141	0.9	1.1	-19.4	1,787	1,843	1.3	1.2	3.1
4. 診療材料費・医療消耗器具備品費	30,748	25,888	10.3	10.0	-15.8	30,069	28,276	10.2	10.1	-6.0	32,739	19,197	10.6	9.6	-41.4	9,651	13,821	7.0	9.0	43.2
5. 委託費	20,356	18,563	6.8	7.2	-8.8	20,537	20,587	6.9	7.3	0.2	19,826	12,892	6.4	6.4	-35.0	7,146	8,190	5.2	5.3	14.6
6. 減価償却費	19,139	15,329	6.4	5.9	-19.9	18,958	16,827	6.4	6.0	-11.2	19,671	11,131	6.4	5.6	-43.4	6,433	7,625	4.6	5.0	18.5
(再掲)建物減価償却費	8,399	6,202	2.8	2.4	-26.2	7,952	6,625	2.7	2.4	-16.7	9,713	5,016	3.1	2.5	-48.4	3,660	3,670	2.6	2.4	0.3
(再掲)医療機器減価償却費	7,007	5,926	2.3	2.3	-15.4	6,783	6,666	2.3	2.4	-1.7	7,663	3,852	2.5	1.9	-49.7	1,882	2,552	1.4	1.7	35.6
7. 設備関係費	11,864	10,789	4.0	4.2	-9.1	11,887	12,250	4.0	4.4	3.1	11,798	6,694	3.8	3.3	-43.3	5,055	6,248	3.6	4.1	23.6
8. 経費	18,942	18,238	6.3	7.0	-3.7	19,525	19,939	6.6	7.1	2.1	17,231	13,471	5.6	6.7	-21.8	9,990	11,540	7.2	7.5	15.5
9. その他の医薬費用	2,715	2,724	0.9	1.1	0.3	2,691	3,193	0.9	1.1	18.7	2,786	1,412	0.9	0.7	-49.3	1,172	881	0.8	0.6	-24.8
III 医薬収支差額(I-II)	-8,487	-16,613	-2.8	-6.4	-	-5,815	-17,186	-2.0	-6.1	-	-16,326	-15,010	-5.3	-7.5	-	2,650	-171	1.9	-0.1	-
IV その他の医薬関連収入	18,925	16,239	6.3	6.3	-14.2	17,236	18,109	5.8	6.5	5.1	23,879	10,995	7.7	5.5	-54.0	4,791	5,728	3.5	3.7	19.6
V その他の医薬関連費用	9,832	7,064	3.3	2.7	-28.2	10,060	7,789	3.4	2.8	-22.6	9,162	5,033	3.0	2.5	-45.1	2,675	3,636	1.9	2.4	35.9
VI 総収支差額(III+IV-V)	606	-7,439	0.2	-2.9	-	1,361	-6,865	0.5	-2.4	-	-1,609	-9,048	-0.5	-4.5	-	4,766	1,921	3.4	1.3	-
施設数	476	327	-	-	-	355	241	-	-	-	121	86	-	-	-	125	87	-	-	-
平均病床数	224	203	-	-	-	225	217	-	-	-	220	164	-	-	-	127	141	-	-	-

(注)「院外処方なし」は、無回答及び処方せん料算定回数0回の施設分を含んだ集計である。(以下同様)

一般病院（国公立を除く）（集計1）

（1施設当たり収支）

	院外処方あり					院外処方率										院外処方なし				
						50%以上					50%未満									
	金額		構成比率		金額の 伸び率	金額		構成比率		金額の 伸び率	金額		構成比率		金額の 伸び率	金額		構成比率		金額の 伸び率
	17年6月	19年6月	17年6月	19年6月		17年6月	19年6月	17年6月	19年6月		17年6月	19年6月	17年6月	19年6月		17年6月	19年6月	17年6月	19年6月	
千円		%		%	千円		%		%	千円		%		%	千円		%		%	
I 医業収入	224,596	195,845	100.0	100.0	-12.8	219,023	198,983	100.0	100.0	-9.1	240,044	187,796	100.0	100.0	-21.8	136,985	152,538	100.0	100.0	11.4
1. 入院収入	147,309	129,491	65.6	66.1	-12.1	146,186	133,306	66.7	67.0	-8.8	150,422	119,704	62.7	63.7	-20.4	88,197	102,966	64.4	67.5	16.7
2. 特別の療養環境収入	4,143	2,997	1.8	1.5	-27.7	4,250	3,068	1.9	1.5	-27.8	3,849	2,814	1.6	1.5	-26.9	1,482	1,406	1.1	0.9	-5.1
3. 外来収入	65,999	57,652	29.4	29.4	-12.6	61,504	55,877	28.1	28.1	-9.1	78,459	62,205	32.7	33.1	-20.7	43,922	44,656	32.1	29.3	1.7
4. その他の医業収入	7,144	5,706	3.2	2.9	-20.1	7,083	6,733	3.2	3.4	-4.9	7,315	3,074	3.0	1.6	-58.0	3,385	3,511	2.5	2.3	3.7
II 医業費用	223,706	197,280	99.6	100.7	-11.8	215,873	198,293	98.6	99.7	-8.1	245,417	194,683	102.2	103.7	-20.7	132,663	150,173	96.8	98.4	13.2
1. 給与費	115,001	106,059	51.2	54.2	-7.8	114,602	107,662	52.3	54.1	-6.1	116,107	101,947	48.4	54.3	-12.2	65,588	73,431	47.9	48.1	12.0
2. 医薬品費	31,461	25,839	14.0	13.2	-17.9	25,354	22,529	11.6	11.3	-11.1	48,391	34,330	20.2	18.3	-29.1	26,454	26,837	19.3	17.6	1.4
3. 給食用材料費	2,030	1,816	0.9	0.9	-10.5	1,934	1,693	0.9	0.9	-12.5	2,295	2,131	1.0	1.1	-7.1	1,783	1,927	1.3	1.3	8.1
4. 診療材料費・医療消耗器具備品費	21,535	17,287	9.6	8.8	-19.7	20,643	17,240	9.4	8.7	-16.5	24,008	17,407	10.0	9.3	-27.5	9,018	13,523	6.6	8.9	50.0
5. 委託費	14,608	12,443	6.5	6.4	-14.8	14,579	13,540	6.7	6.8	-7.1	14,689	9,629	6.1	5.1	-34.4	6,752	7,815	4.9	5.1	15.7
6. 減価償却費	12,175	9,825	5.4	5.0	-19.3	11,459	10,504	5.2	5.3	-8.3	14,159	8,083	5.9	4.3	-42.9	6,292	7,175	4.6	4.7	14.0
(再掲)建物減価償却費	5,290	3,212	2.4	1.6	-39.3	4,730	3,251	2.2	1.6	-31.3	6,845	3,113	2.9	1.7	-54.5	3,703	3,363	2.7	2.2	-9.2
(再掲)医療機器減価償却費	3,702	3,673	1.6	1.9	-0.8	3,319	4,064	1.5	2.0	22.4	4,764	2,670	2.0	1.4	-44.0	1,638	2,263	1.2	1.5	38.2
7. 設備関係費	9,864	9,153	4.4	4.7	-7.2	10,083	10,030	4.6	5.0	-0.5	9,259	6,905	3.9	3.7	-25.4	5,220	6,482	3.8	4.2	24.2
8. 経費	14,936	13,021	6.7	6.6	-12.8	15,109	13,092	6.9	6.6	-13.3	14,454	12,837	6.0	6.8	-11.2	10,283	12,005	7.5	7.9	16.7
9. その他の医業費用	2,096	1,837	0.9	0.9	-12.4	2,111	2,002	1.0	1.0	-5.2	2,055	1,415	0.9	0.8	-31.1	1,271	976	0.9	0.6	-23.2
III 医業収支差額(I-II)	891	-1,435	0.4	-0.7	-	3,150	691	1.4	0.3	-	-5,372	-6,887	-2.2	-3.7	-	4,323	2,365	3.2	1.6	-
IV その他の医業関連収入	6,110	5,121	2.7	2.6	-16.2	5,051	4,988	2.3	2.5	-1.2	9,047	5,464	3.8	2.9	-39.6	4,082	3,730	3.0	2.4	-8.6
V その他の医業関連費用	5,473	3,683	2.4	1.9	-32.7	5,241	4,049	2.4	2.0	-22.7	6,117	2,746	2.5	1.5	-55.1	2,279	3,661	1.7	2.4	60.6
VI 総収支差額(III+IV-V)	1,527	3	0.7	0.0	-	2,960	1,630	1.4	0.8	-	-2,442	-4,169	-1.0	-2.2	-	6,125	2,434	4.5	1.6	-
施設数	347	246	-	-	-	255	177	-	-	-	92	69	-	-	-	112	77	-	-	-
平均病床数	171	156	-	-	-	167	158	-	-	-	184	149	-	-	-	126	143	-	-	-

一般診療所(全体) (集計1)

(1施設当たり収支)

	院外処方あり					院外処方率										院外処方なし				
						50%以上					50%未満									
	金額		構成比率		金額の 伸び率	金額		構成比率		金額の 伸び率	金額		構成比率		金額の 伸び率	金額		構成比率		金額の 伸び率
	17年6月	19年6月	17年6月	19年6月		17年6月	19年6月	17年6月	19年6月		17年6月	19年6月	17年6月	19年6月		17年6月	19年6月	17年6月	19年6月	
千円	千円	%	%	%	千円	千円	%	%	%	千円	千円	%	%	%	千円	千円	%	%	%	
I 医業収入	9,168	9,241	100.0	100.0	0.8	9,577	9,231	100.0	100.0	-3.6	8,243	9,270	100.0	100.0	12.5	8,434	8,467	100.0	100.0	0.4
1. 保険診療収入	8,307	8,551	90.6	92.5	2.9	8,790	8,485	91.8	91.9	-3.5	7,214	8,739	87.5	94.3	21.1	7,455	7,649	88.4	90.3	2.6
(再掲)入院収入	418	314	4.6	3.4	-24.9	483	363	5.0	3.9	-24.8	273	171	3.3	1.8	-37.4	418	348	5.0	4.1	-16.7
(再掲)外来収入	7,889	8,238	86.0	89.1	4.4	8,307	8,122	86.7	88.0	-2.2	6,941	8,567	84.2	92.4	23.4	7,036	7,301	83.4	86.2	3.8
2. 公害等診療収入	78	65	0.9	0.7	-16.7	92	72	1.0	0.8	-21.7	48	44	0.6	0.5	-8.3	159	86	1.9	1.0	-45.9
3. その他の診療収入	530	444	5.8	4.8	-16.2	451	488	4.7	5.3	8.2	708	320	8.6	3.5	-54.8	667	558	7.9	6.6	-16.3
4. その他の医業収入	253	181	2.8	2.0	-28.5	244	186	2.5	2.0	-23.8	273	167	3.3	1.8	-38.8	154	174	1.8	2.1	13.0
II 医業費用	6,971	7,179	76.0	77.7	3.0	7,241	7,123	75.6	77.2	-1.6	6,361	7,341	77.2	79.2	15.4	6,783	7,237	80.4	85.5	6.7
1. 給与費	3,483	3,845	38.0	41.6	10.4	3,949	4,141	41.2	44.9	4.9	2,428	3,001	29.5	32.4	23.6	2,890	3,179	34.3	37.5	10.0
2. 医薬品費	1,103	1,166	12.0	12.6	5.7	601	645	6.3	7.0	7.3	2,241	2,656	27.2	28.7	18.5	2,050	2,337	24.3	27.6	14.0
3. 材料費	252	248	2.8	2.7	-1.6	303	259	3.2	2.8	-14.5	137	218	1.7	2.4	59.1	215	179	2.6	2.1	-16.7
4. 委託費	370	431	4.0	4.7	16.5	416	451	4.3	4.9	8.4	266	374	3.2	4.0	40.6	331	275	3.9	3.2	-16.9
5. 減価償却費	299	374	3.3	4.0	25.1	324	393	3.4	4.3	21.3	242	320	2.9	3.5	32.2	255	382	3.0	4.5	49.8
(再掲)建物減価償却費	91	128	1.0	1.4	40.7	94	135	1.0	1.5	43.6	83	108	1.0	1.2	30.1	102	191	1.2	2.3	87.3
(再掲)医療機器減価償却費	111	139	1.2	1.5	25.2	122	147	1.3	1.6	20.5	87	117	1.0	1.3	34.5	71	99	0.8	1.2	39.4
6. その他の医業費用	1,464	1,115	16.0	12.1	-23.8	1,648	1,235	17.2	13.4	-25.1	1,047	771	12.7	8.3	-26.4	1,042	885	12.4	10.5	-15.1
III 収支差額(I - II)	2,197	2,062	24.0	22.3	-	2,336	2,108	24.4	22.8	-	1,882	1,929	22.8	20.8	-	1,651	1,231	19.6	14.5	-
施設数	653	676	-	-	-	453	501	-	-	-	200	175	-	-	-	407	348	-	-	-

歯科診療所(全体) (集計2)

(1施設当たり収支)

	院外処方あり					院外処方率										院外処方なし				
						50%以上					50%未満									
	金額		構成比率		金額の 伸び率	金額		構成比率		金額の 伸び率	金額		構成比率		金額の 伸び率	金額		構成比率		金額の 伸び率
	17年6月	19年6月	17年6月	19年6月		17年6月	19年6月	17年6月	19年6月		17年6月	19年6月	17年6月	19年6月		17年6月	19年6月	17年6月	19年6月	
千円	千円	%	%	%	千円	千円	%	%	%	千円	千円	%	%	%	千円	千円	%	%	%	
I 医業収入	4,181	3,882	99.9	100.0	-7.2	4,161	3,736	99.9	100.0	-10.2	4,241	4,271	99.8	100.0	0.7	3,967	4,047	99.8	99.9	2.0
1. 保険診療収入	3,436	3,118	82.1	80.3	-9.3	3,352	2,948	80.5	78.9	-12.1	3,698	3,567	87.0	83.5	-3.5	3,450	3,469	86.8	85.6	0.6
2. 労災等診療収入	2	9	0.0	0.2	350.0	2	12	0.1	0.3	500.0	0	0	0.0	0.0	0.0	3	4	0.1	0.1	33.3
3. その他の診療収入	596	697	14.2	18.0	16.9	624	713	15.0	19.1	14.3	509	657	12.0	15.4	29.1	466	527	11.7	13.0	13.1
4. その他の医業収入	147	59	3.5	1.5	-59.9	183	63	4.4	1.7	-65.6	35	46	0.8	1.1	31.4	48	48	1.2	1.2	0.0
II 介護収入	4	1	0.1	0.0	-75.0	2	0	0.1	0.0	-100.0	8	1	0.2	0.0	-87.5	6	6	0.2	0.1	0.0
1. 居宅サービス収入	4	0	0.1	0.0	-100.0	2	0	0.1	0.0	-100.0	8	1	0.2	0.0	-87.5	5	6	0.1	0.1	20.0
2. その他の介護収入	0	0	0.0	0.0	0.0	0	0	0.0	0.0	0.0	0	1	0.0	0.0	0.0	2	0	0.0	0.0	-100.0
III 医業費用	2,775	2,711	66.3	69.8	-2.3	2,714	2,649	65.2	70.9	-2.4	2,966	2,875	69.8	67.3	-3.1	2,683	2,909	67.5	71.8	8.4
1. 給与費	1,361	1,335	32.5	34.4	-1.9	1,309	1,334	31.4	35.7	1.9	1,522	1,337	35.8	31.3	-12.2	1,288	1,470	32.4	36.3	14.1
2. 医薬品費	43	34	1.0	0.9	-20.9	40	29	1.0	0.8	-27.5	56	47	1.3	1.1	-16.1	51	51	1.3	1.3	0.0
3. 歯科材料費	225	243	5.4	6.3	8.0	208	218	5.0	5.8	4.8	278	308	6.6	7.2	10.8	228	253	5.7	6.2	11.0
4. 委託費	368	400	8.8	10.3	8.7	365	395	8.8	10.6	8.2	377	415	8.9	9.7	10.1	399	413	10.0	10.2	3.5
5. 減価償却費	156	172	3.7	4.4	10.3	151	178	3.6	4.8	17.9	173	156	4.1	3.7	-9.8	173	187	4.3	4.6	8.1
(再掲)建物減価償却費	41	44	1.0	1.1	7.3	37	40	0.9	1.1	8.1	55	55	1.3	1.3	0.0	55	58	1.4	1.4	5.5
(再掲)医療機器減価償却費	69	70	1.6	1.8	1.4	67	74	1.6	2.0	10.4	73	58	1.7	1.4	-20.5	57	73	1.4	1.8	28.1
6. その他の医業費用	620	527	14.8	13.6	-15.0	640	495	15.4	13.2	-22.7	559	612	13.2	14.3	9.5	544	535	13.7	13.2	-1.7
IV 収支差額(I+II-III)	1,409	1,172	33.7	30.2	-	1,450	1,088	34.8	29.1	-	1,283	1,397	30.2	32.7	-	1,290	1,144	32.5	28.2	-
施設数	230	179	-	-	-	174	130	-	-	-	56	49	-	-	-	525	532	-	-	-

(6) 保険薬局 後発医薬品割合別の収支状況

調剤割合 法人 (集計2)

(1施設当たり収支)

	9%以下		10~19%		20~29%		30~39%		40~49%		50~59%		60~69%		70~100%		全体	
	金額	構成比率	金額	構成比率	金額	構成比率	金額	構成比率	金額	構成比率	金額	構成比率	金額	構成比率	金額	構成比率	金額	構成比率
	千円	%	千円	%	千円	%	千円	%	千円	%	千円	%	千円	%	千円	%	千円	%
I 収入	14,924	100.0	12,676	99.8	13,196	100.0	12,756	99.3	9,868	100.0	10,960	99.8	9,789	99.8	9,942	98.7	12,446	99.7
1. 保険調剤収入	13,595	91.1	10,877	85.7	12,417	94.1	12,287	95.6	9,574	97.0	10,445	95.1	9,553	97.4	9,703	96.3	11,637	93.3
2. 公害等調剤収入	22	0.1	14	0.1	71	0.5	31	0.2	6	0.1	37	0.3	22	0.2	51	0.5	34	0.3
3. その他の薬局事業収入	1,306	8.7	1,785	14.1	708	5.4	438	3.4	289	2.9	479	4.4	214	2.2	188	1.9	775	6.2
II 介護収入	6	0.0	19	0.2	4	0.0	92	0.7	4	0.0	24	0.2	21	0.2	130	1.3	33	0.3
1. 居宅サービス収入	6	0.0	19	0.2	4	0.0	35	0.3	4	0.0	23	0.2	18	0.2	26	0.3	15	0.1
2. その他の介護収入	0	0.0	0	0.0	0	0.0	57	0.4	0	0.0	0	0.0	3	0.0	105	1.0	18	0.1
III 費用	13,635	91.3	11,735	92.4	12,674	96.0	11,949	93.0	9,392	95.1	10,272	93.5	9,156	93.3	9,297	92.3	11,634	93.2
1. 給与費	2,178	14.6	2,141	16.9	2,110	16.0	1,928	15.0	1,861	18.9	2,036	18.5	1,852	18.9	1,843	18.3	2,030	16.3
2. 医薬品等費	10,019	67.1	8,479	66.8	9,269	70.2	8,813	68.6	6,587	66.7	7,309	66.5	6,349	64.7	6,585	65.4	8,433	67.6
3. 委託費	52	0.3	14	0.1	43	0.3	53	0.4	17	0.2	55	0.5	31	0.3	40	0.4	41	0.3
4. 減価償却費	111	0.7	125	1.0	134	1.0	122	1.0	139	1.4	122	1.1	106	1.1	93	0.9	120	1.0
(再掲)建物減価償却費	46	0.3	49	0.4	56	0.4	39	0.3	31	0.3	48	0.4	43	0.4	33	0.3	44	0.4
(再掲)調剤用機器減価償却費	23	0.2	24	0.2	25	0.2	28	0.2	25	0.3	21	0.2	29	0.3	25	0.3	25	0.2
5. その他の経費	1,275	8.5	976	7.7	1,118	8.5	1,034	8.0	786	8.0	749	6.8	817	8.3	735	7.3	1,010	8.1
IV 収支差額(I+II-III)	1,295	8.7	961	7.6	526	4.0	899	7.0	481	4.9	712	6.5	654	6.7	776	7.7	844	6.8
後発医薬品調剤割合	2.6%	—	15.4%	—	25.1%	—	34.5%	—	43.8%	—	55.3%	—	64.6%	—	83.1%	—	31.1%	—
施設数	190	—	82	—	149	—	120	—	83	—	68	—	55	—	71	—	818	—

(注)「後発医薬品調剤割合」とは、全処方せん枚数に占める後発医薬品を調剤した処方せん枚数の割合である。

調剤割合 個人 (集計2)

(1施設当たり収支)

	9%以下		10~19%		20~29%		30~39%		40~49%		50~59%		60~69%		70~100%		全体	
	金額	構成比率	金額	構成比率	金額	構成比率	金額	構成比率	金額	構成比率	金額	構成比率	金額	構成比率	金額	構成比率	金額	構成比率
	千円	%	千円	%	千円	%	千円	%	千円	%	千円	%	千円	%	千円	%	千円	%
I 収入	7,421	99.9	6,962	100.0	6,033	100.0	6,774	99.9	6,054	99.7	8,661	99.9	5,022	100.0	5,884	100.0	6,775	99.9
1. 保険調剤収入	6,801	91.5	6,601	94.8	5,846	96.9	6,542	96.5	5,822	95.9	8,548	98.6	4,839	96.4	5,197	88.3	6,421	94.7
2. 公害等調剤収入	7	0.1	12	0.2	24	0.4	19	0.3	0	0.0	22	0.2	8	0.2	9	0.1	13	0.2
3. その他の薬局事業収入	613	8.3	348	5.0	164	2.7	213	3.1	233	3.8	91	1.1	175	3.5	678	11.5	340	5.0
II 介護収入	8	0.1	0	0.0	1	0.0	4	0.1	19	0.3	8	0.1	0	0.0	0	0.0	5	0.1
1. 居宅サービス収入	8	0.1	0	0.0	1	0.0	4	0.1	19	0.3	8	0.1	0	0.0	0	0.0	5	0.1
2. その他の介護収入	0	0.0	0	0.0	0	0.0	0	0.0	0	0.0	0	0.0	0	0.0	0	0.0	0	0.0
III 費用	6,623	89.2	5,890	84.6	5,161	85.5	6,132	90.5	5,572	91.8	7,287	84.1	4,550	90.6	5,249	89.2	5,944	87.7
1. 給与費	713	9.6	490	7.0	542	9.0	717	10.6	774	12.7	804	9.3	564	11.2	862	14.6	661	9.8
2. 医薬品等費	5,258	70.8	4,898	70.3	4,118	68.2	4,874	71.9	4,240	69.8	5,700	65.8	3,552	70.7	3,877	65.9	4,713	69.5
3. 委託費	0	0.0	0	0.0	1	0.0	3	0.0	0	0.0	0	0.0	0	0.0	0	0.0	1	0.0
4. 減価償却費	93	1.2	80	1.2	74	1.2	59	0.9	124	2.0	80	0.9	122	2.4	74	1.3	85	1.3
(再掲)建物減価償却費	56	0.8	23	0.3	27	0.4	12	0.2	25	0.4	40	0.5	57	1.1	33	0.6	34	0.5
(再掲)調剤用機器減価償却費	9	0.1	23	0.3	21	0.3	29	0.4	14	0.2	11	0.1	0	0.0	14	0.2	16	0.2
5. その他の経費	560	7.5	422	6.1	426	7.1	480	7.1	436	7.2	703	8.1	312	6.2	437	7.4	485	7.2
IV 収支差額(I+II-III)	806	10.8	1,072	15.4	873	14.5	645	9.5	501	8.2	1,382	15.9	472	9.4	635	10.8	835	12.3
後発医薬品調剤割合	3.4%	—	16.0%	—	23.6%	—	35.1%	—	47.4%	—	54.1%	—	65.5%	—	85.1%	—	29.0%	—
施設数	20	—	12	—	16	—	10	—	7	—	7	—	4	—	5	—	81	—

調剤割合 全体 (集計2)

(1施設当たり収支)

	9%以下		10~19%		20~29%		30~39%		40~49%		50~59%		60~69%		70~100%		全体	
	金額	構成比率	金額	構成比率	金額	構成比率	金額	構成比率	金額	構成比率	金額	構成比率	金額	構成比率	金額	構成比率	金額	構成比率
	千円	%	千円	%	千円	%	千円	%	千円	%	千円	%	千円	%	千円	%	千円	%
I 収入	14,209	100.0	11,946	99.9	12,501	100.0	12,296	99.3	9,571	99.9	10,746	99.8	9,466	99.8	9,675	98.8	11,935	99.7
1. 保険調剤収入	12,948	91.1	10,331	86.4	11,779	94.2	11,845	95.7	9,282	96.9	10,268	95.4	9,233	97.3	9,407	96.0	11,167	93.3
2. 公害等調剤収入	21	0.1	14	0.1	67	0.5	30	0.2	5	0.1	35	0.3	21	0.2	48	0.5	32	0.3
3. その他の薬局事業収入	1,240	8.7	1,602	13.4	655	5.2	421	3.4	284	3.0	443	4.1	211	2.2	220	2.2	736	6.2
II 介護収入	7	0.0	17	0.1	4	0.0	85	0.7	5	0.1	22	0.2	19	0.2	122	1.2	30	0.3
1. 居宅サービス収入	7	0.0	17	0.1	4	0.0	33	0.3	5	0.1	22	0.2	17	0.2	24	0.2	14	0.1
2. その他の介護収入	0	0.0	0	0.0	0	0.0	53	0.4	0	0.0	0	0.0	2	0.0	98	1.0	16	0.1
III 費用	12,967	91.2	10,988	91.9	11,946	95.5	11,502	92.9	9,095	95.0	9,993	92.8	8,844	93.2	9,030	92.2	11,122	93.0
1. 給与費	2,039	14.3	1,930	16.1	1,958	15.7	1,834	14.8	1,777	18.6	1,921	17.8	1,765	18.6	1,779	18.2	1,907	15.9
2. 医薬品等費	9,566	67.3	8,022	67.1	8,769	70.1	8,510	68.7	6,405	66.9	7,159	66.5	6,160	64.9	6,407	65.4	8,098	67.7
3. 委託費	47	0.3	12	0.1	39	0.3	49	0.4	16	0.2	50	0.5	29	0.3	37	0.4	37	0.3
4. 減価償却費	109	0.8	119	1.0	128	1.0	117	0.9	138	1.4	118	1.1	107	1.1	92	0.9	117	1.0
(再掲)建物減価償却費	47	0.3	46	0.4	53	0.4	37	0.3	31	0.3	47	0.4	44	0.5	33	0.3	43	0.4
(再掲)調剤用機器減価償却費	21	0.2	24	0.2	24	0.2	28	0.2	24	0.3	20	0.2	27	0.3	24	0.2	24	0.2
5. その他の経費	1,207	8.5	905	7.6	1,051	8.4	991	8.0	759	7.9	744	6.9	783	8.3	716	7.3	963	8.0
IV 収支差額(I+II-III)	1,249	8.8	975	8.1	560	4.5	879	7.1	482	5.0	775	7.2	641	6.8	766	7.8	843	7.0
後発医薬品調剤割合	2.6%	—	15.5%	—	25.0%	—	34.5%	—	44.0%	—	55.2%	—	64.6%	—	83.2%	—	31.0%	—
施設数	210	—	94	—	165	—	130	—	90	—	75	—	59	—	76	—	899	—

備蓄割合 法人 (集計2)

(1施設当たり収支)

	4%以下		5~9%		10~14%		15~19%		20~29%		30~100%		全体	
	金額	構成比率	金額	構成比率	金額	構成比率	金額	構成比率	金額	構成比率	金額	構成比率	金額	構成比率
	千円	%	千円	%	千円	%	千円	%	千円	%	千円	%	千円	%
I 収入	11,989	99.4	12,201	99.9	13,237	99.9	13,224	99.3	10,384	99.8	11,603	100.0	12,446	99.7
1. 保険調剤収入	11,346	94.1	11,270	92.3	12,267	92.6	12,434	93.3	10,060	96.7	11,342	97.7	11,637	93.3
2. 公害等調剤収入	56	0.5	30	0.2	38	0.3	21	0.2	19	0.2	23	0.2	34	0.3
3. その他の薬局事業収入	587	4.9	901	7.4	932	7.0	769	5.8	306	2.9	239	2.1	775	6.2
II 介護収入	68	0.6	10	0.1	10	0.1	100	0.7	18	0.2	4	0.0	33	0.3
1. 居宅サービス収入	23	0.2	10	0.1	5	0.0	38	0.3	18	0.2	4	0.0	15	0.1
2. その他の介護収入	45	0.4	0	0.0	6	0.0	62	0.5	0	0.0	0	0.0	18	0.1
III 費用	10,966	91.0	11,440	93.7	12,447	94.0	12,532	94.1	9,501	91.3	10,760	92.7	11,634	93.2
1. 給与費	1,753	14.5	2,083	17.1	2,219	16.7	1,897	14.2	1,933	18.6	2,121	18.3	2,030	16.3
2. 医薬品等費	8,110	67.3	8,283	67.8	8,959	67.6	9,290	69.7	6,572	63.2	7,401	63.8	8,433	67.6
3. 委託費	14	0.1	23	0.2	59	0.4	84	0.6	16	0.2	61	0.5	41	0.3
4. 減価償却費	102	0.8	110	0.9	119	0.9	128	1.0	178	1.7	139	1.2	120	1.0
(再掲)建物減価償却費	40	0.3	39	0.3	47	0.4	47	0.3	70	0.7	27	0.2	44	0.4
(再掲)調剤用機器減価償却費	27	0.2	21	0.2	27	0.2	26	0.2	24	0.2	32	0.3	25	0.2
5. その他の経費	987	8.2	942	7.7	1,090	8.2	1,133	8.5	803	7.7	1,038	8.9	1,010	8.1
IV 収支差額(I+II-III)	1,090	9.0	771	6.3	800	6.0	792	5.9	901	8.7	847	7.3	844	6.8
後発医薬品備蓄割合	2.6%	—	7.7%	—	12.3%	—	17.1%	—	23.8%	—	40.7%	—	11.8%	—
施設数	128	—	259	—	222	—	122	—	62	—	25	—	818	—

(注)「後発医薬品備蓄割合」とは、全調剤用備蓄医薬品品目数に占める後発医薬品品目数の割合である。

備蓄割合 個人 (集計2)

(1施設当たり収支)

	4%以下		5~9%		10~14%		15~19%		20~29%		30~100%		全体	
	金額	構成比率	金額	構成比率	金額	構成比率	金額	構成比率	金額	構成比率	金額	構成比率	金額	構成比率
	千円	%	千円	%	千円	%	千円	%	千円	%	千円	%	千円	%
I 収入	6,939	100.0	7,042	100.0	6,567	99.9	6,821	99.8	6,419	99.9	5,369	100.0	6,775	99.9
1. 保険調剤収入	6,746	97.2	6,652	94.4	5,977	90.9	6,667	97.5	6,309	98.1	5,290	98.5	6,421	94.7
2. 公害等調剤収入	5	0.1	21	0.3	12	0.2	11	0.2	17	0.3	0	0.0	13	0.2
3. その他の薬局事業収入	188	2.7	370	5.2	578	8.8	143	2.1	94	1.5	79	1.5	340	5.0
II 介護収入	1	0.0	3	0.0	5	0.1	15	0.2	9	0.1	0	0.0	5	0.1
1. 居宅サービス収入	1	0.0	3	0.0	5	0.1	15	0.2	9	0.1	0	0.0	5	0.1
2. その他の介護収入	0	0.0	0	0.0	0	0.0	0	0.0	0	0.0	0	0.0	0	0.0
III 費用	6,065	87.4	6,269	89.0	5,525	84.1	6,353	92.9	5,637	87.7	4,821	89.8	5,944	87.7
1. 給与費	746	10.8	691	9.8	502	7.6	855	12.5	604	9.4	748	13.9	661	9.8
2. 医薬品等費	4,749	68.4	4,954	70.3	4,527	68.9	4,901	71.7	4,462	69.4	3,448	64.2	4,713	69.5
3. 委託費	0	0.0	0	0.0	1	0.0	3	0.0	0	0.0	0	0.0	1	0.0
4. 減価償却費	44	0.6	138	2.0	79	1.2	68	1.0	39	0.6	35	0.6	85	1.3
(再掲)建物減価償却費	18	0.3	51	0.7	34	0.5	43	0.6	9	0.1	7	0.1	34	0.5
(再掲)調剤用機器減価償却費	5	0.1	29	0.4	17	0.3	4	0.1	15	0.2	5	0.1	16	0.2
5. その他の経費	526	7.6	487	6.9	417	6.3	526	7.7	531	8.3	591	11.0	485	7.2
IV 収支差額(I+II-III)	874	12.6	776	11.0	1,047	15.9	483	7.1	792	12.3	548	10.2	835	12.3
後発医薬品備蓄割合	2.8%	—	7.2%	—	11.9%	—	16.2%	—	22.4%	—	32.9%	—	11.0%	—
施設数	16	—	25	—	23	—	9	—	6	—	2	—	81	—

備蓄割合 全体 (集計2)

(1施設当たり収支)

	4%以下		5~9%		10~14%		15~19%		20~29%		30~100%		全体	
	金額	構成比率	金額	構成比率	金額	構成比率	金額	構成比率	金額	構成比率	金額	構成比率	金額	構成比率
	千円	%	千円	%	千円	%	千円	%	千円	%	千円	%	千円	%
I 収入	11,428	99.5	11,747	99.9	12,610	99.9	12,784	99.3	10,035	99.8	11,141	100.0	11,935	99.7
1. 保険調剤収入	10,835	94.3	10,864	92.4	11,676	92.5	12,038	93.5	9,729	96.8	10,893	97.7	11,167	93.3
2. 公害等調剤収入	50	0.4	29	0.2	35	0.3	20	0.2	18	0.2	21	0.2	32	0.3
3. その他の薬局事業収入	543	4.7	854	7.3	899	7.1	726	5.6	287	2.9	227	2.0	736	6.2
II 介護収入	60	0.5	9	0.1	10	0.1	94	0.7	17	0.2	4	0.0	30	0.3
1. 居宅サービス収入	21	0.2	9	0.1	5	0.0	36	0.3	17	0.2	4	0.0	14	0.1
2. その他の介護収入	40	0.3	0	0.0	5	0.0	58	0.4	0	0.0	0	0.0	16	0.1
III 費用	10,422	90.7	10,985	93.4	11,797	93.5	12,108	94.0	9,160	91.1	10,320	92.6	11,122	93.0
1. 給与費	1,641	14.3	1,960	16.7	2,058	16.3	1,826	14.2	1,815	18.1	2,019	18.1	1,907	15.9
2. 医薬品等費	7,737	67.3	7,990	68.0	8,543	67.7	8,988	69.8	6,386	63.5	7,108	63.8	8,098	67.7
3. 委託費	12	0.1	21	0.2	54	0.4	78	0.6	14	0.1	57	0.5	37	0.3
4. 減価償却費	96	0.8	112	1.0	116	0.9	124	1.0	166	1.7	132	1.2	117	1.0
(再掲)建物減価償却費	38	0.3	40	0.3	46	0.4	46	0.4	65	0.6	25	0.2	43	0.4
(再掲)調剤用機器減価償却費	25	0.2	22	0.2	26	0.2	24	0.2	23	0.2	30	0.3	24	0.2
5. その他の経費	935	8.1	902	7.7	1,027	8.1	1,092	8.5	779	7.8	1,005	9.0	963	8.0
IV 収支差額(I+II-III)	1,066	9.3	771	6.6	823	6.5	771	6.0	891	8.9	825	7.4	843	7.0
後発医薬品備蓄割合	2.6%	—	7.7%	—	12.3%	—	17.0%	—	23.6%	—	40.2%	—	11.7%	—
施設数	144	—	284	—	245	—	131	—	68	—	27	—	899	—

(7) 1施設当たりの従事者数

一般病院（集計1）

（単位：人）

	法人・その他											
	国立				公立				公的			
	17年6月		19年6月		17年6月		19年6月		17年6月		19年6月	
	常勤	非常勤	常勤	非常勤	常勤	非常勤	常勤	非常勤	常勤	非常勤	常勤	非常勤
病院長	0.9	0.0	1.1	0.0	1.0	0.0	1.0	0.0	1.0	0.0	1.0	0.0
医師・歯科医師	45.2	7.6	37.4	9.2	42.1	7.5	41.4	5.9	51.9	5.5	41.0	4.1
医師	44.7	7.4	36.7	8.8	41.5	7.4	40.5	5.8	51.1	5.4	40.6	3.9
歯科医師	0.5	0.2	0.6	0.4	0.6	0.1	0.9	0.1	0.8	0.0	0.4	0.2
薬剤師	8.9	0.2	8.2	0.5	9.4	0.6	8.8	0.5	12.8	0.1	9.7	0.2
看護職員	228.0	9.7	216.4	8.0	202.4	15.1	195.4	11.1	260.1	11.7	190.8	10.3
看護補助職員	8.6	6.5	8.7	4.3	6.5	6.6	8.1	5.0	19.7	3.9	12.3	3.5
医療技術員	39.2	1.6	33.9	1.7	37.0	2.8	35.8	2.6	48.8	2.6	42.6	1.8
事務職員	21.7	2.7	21.3	5.1	20.7	5.4	21.5	5.7	41.7	5.0	33.7	5.1
技能労務員・労務員	16.6	2.5	15.7	2.6	10.9	3.8	8.6	4.5	19.0	5.3	14.9	5.1
役員	0.6	0.1	0.2	0.0	0.0	0.0	0.0	0.0	—	—	0.2	0.0
全体	369.8	30.8	342.9	31.5	329.9	41.7	320.5	35.2	454.9	34.2	346.0	30.0
施設数	32		17		110		74		32		27	
平均病床数	444		406		314		304		382		290	

	法人・その他											
	社会保険関係法人				医療法人				その他			
	17年6月		19年6月		17年6月		19年6月		17年6月		19年6月	
	常勤	非常勤	常勤	非常勤	常勤	非常勤	常勤	非常勤	常勤	非常勤	常勤	非常勤
病院長	1.0	0.0	1.1	0.0	1.0	0.0	1.0	0.0	1.0	0.0	1.0	0.0
医師・歯科医師	45.0	5.1	54.5	5.1	8.9	2.8	7.8	2.6	29.9	3.4	31.9	3.5
医師	44.3	5.1	53.6	5.1	8.7	2.8	7.7	2.6	29.4	3.3	31.5	3.4
歯科医師	0.7	0.0	0.8	0.0	0.1	0.0	0.1	0.0	0.4	0.1	0.4	0.1
薬剤師	9.5	0.2	12.5	0.2	3.5	0.1	3.4	0.2	6.7	0.5	7.2	0.3
看護職員	196.8	14.6	255.1	12.2	59.6	3.9	55.9	3.7	136.1	7.6	139.0	6.3
看護補助職員	12.4	6.0	12.5	3.3	17.8	1.9	18.1	1.7	16.4	3.3	21.4	2.9
医療技術員	49.8	2.2	56.5	2.3	18.3	0.5	17.2	0.6	34.6	1.1	38.4	1.4
事務職員	38.4	6.3	39.0	4.5	16.4	1.5	15.3	1.5	26.1	2.4	31.8	2.5
技能労務員・労務員	16.1	5.5	11.8	2.8	5.2	1.3	5.0	1.3	9.3	3.4	8.4	2.8
役員	0.0	0.0	0.0	0.0	1.2	0.0	1.2	0.0	0.3	0.0	0.4	0.0
全体	368.9	39.9	442.8	30.5	131.8	12.0	124.9	11.6	260.4	21.9	279.6	19.7
施設数	17		11		301		225		67		41	
平均病床数	299		343		127		122		222		210	

(単位:人)

	法人・その他				個人				全体			
	全体				17年6月		19年6月		17年6月		19年6月	
	17年6月		19年6月		17年6月		19年6月		17年6月		19年6月	
	常勤	非常勤	常勤	非常勤	常勤	非常勤	常勤	非常勤	常勤	非常勤	常勤	非常勤
病院長	1.0	0.0	1.0	0.0	1.0	—	1.0	—	1.0	0.0	1.0	0.0
医師・歯科医師	23.6	4.3	21.4	3.8	3.2	1.7	3.7	1.9	22.2	4.1	20.6	3.7
医師	23.2	4.2	21.1	3.7	3.2	1.7	3.6	1.9	21.8	4.0	20.3	3.6
歯科医師	0.3	0.1	0.4	0.1	0.0	0.0	0.1	0.0	0.3	0.0	0.3	0.1
薬剤師	6.1	0.3	5.7	0.3	1.7	0.1	2.3	0.0	5.8	0.3	5.5	0.3
看護職員	122.1	7.6	112.3	6.2	25.3	2.0	32.1	3.0	115.4	7.2	108.6	6.1
看護補助職員	14.8	3.5	15.6	2.7	11.3	1.0	13.6	0.9	14.6	3.3	15.5	2.7
医療技術員	27.8	1.3	26.4	1.2	7.6	0.2	9.1	0.4	26.4	1.2	25.6	1.2
事務職員	20.8	2.8	20.4	2.8	8.8	0.5	8.9	0.9	20.0	2.6	19.8	2.8
技能労務員・労務員	8.6	2.5	7.4	2.4	2.8	0.8	2.5	0.2	8.2	2.4	7.1	2.3
役員	0.7	0.0	0.8	0.0	—	—	—	—	0.7	0.0	0.7	0.0
全体	225.6	22.2	210.9	19.5	61.8	6.3	73.2	7.5	214.1	21.1	204.6	18.9
施設数	559		395		42		19		601		414	
平均病床数	213		195		75		84		204		190	

(注) 1. 非常勤職員については、各施設における通常の勤務時間に常勤換算したものである。(以下同様)

2. 「看護職員」とは、保健師、助産師、看護師、准看護師である。(以下同様)

3. 「医療技術員」とは、診療放射線技師、臨床検査技師、栄養士、理学療法士、作業療法士、歯科技工士など医療に関わる専門技術員である。(以下同様)

一般診療所（集計1）

（単位：人）

	有床											
	個人				その他				全体			
	17年6月		19年6月		17年6月		19年6月		17年6月		19年6月	
	常勤	非常勤	常勤	非常勤	常勤	非常勤	常勤	非常勤	常勤	非常勤	常勤	非常勤
院長			1.0	—			0.9	0.0			1.0	0.0
医師・歯科医師	1.3	0.1	0.4	0.1	1.4	0.2	0.5	0.1	1.4	0.1	0.5	0.1
医師			0.4	0.1			0.5	0.1			0.5	0.1
歯科医師			0.0	0.0			0.0	0.0			0.0	0.0
薬剤師			0.1	0.0			0.1	0.0			0.1	0.0
看護職員	3.6	0.8	4.5	0.4	6.7	0.7	6.0	0.7	5.3	0.7	5.4	0.6
看護補助職員			0.7	0.2			1.1	0.3			1.0	0.3
医療技術員			0.7	0.0			0.9	0.0			0.8	0.0
事務職員	2.3	0.3	2.5	0.4	3.1	0.3	2.9	0.3	2.7	0.3	2.7	0.3
技能労務員・労務員			0.9	0.2			1.0	0.4			1.0	0.3
役員			—	—			1.1	0.0			0.6	0.0
全体	9.1	1.7	10.8	1.3	15.6	1.8	14.6	1.8	12.7	1.7	13.0	1.6
施設数	83		57		106		82		189		139	

	無床											
	個人				その他				全体			
	17年6月		19年6月		17年6月		19年6月		17年6月		19年6月	
	常勤	非常勤	常勤	非常勤	常勤	非常勤	常勤	非常勤	常勤	非常勤	常勤	非常勤
院長			1.0	—			0.9	0.0			1.0	0.0
医師・歯科医師	1.2	0.0	0.1	0.0	1.2	0.1	0.3	0.1	1.2	0.1	0.2	0.1
医師			0.1	0.0			0.3	0.1			0.2	0.1
歯科医師			0.0	0.0			0.0	0.0			0.0	0.0
薬剤師			0.1	0.0			0.1	0.0			0.1	0.0
看護職員	1.2	0.3	1.3	0.3	2.2	0.4	2.5	0.4	1.6	0.3	1.8	0.3
看護補助職員			0.3	0.1			0.5	0.1			0.4	0.1
医療技術員			0.2	0.0			0.4	0.1			0.3	0.0
事務職員	1.6	0.4	1.8	0.4	2.4	0.5	2.3	0.4	1.9	0.4	2.0	0.4
技能労務員・労務員			0.1	0.0			0.1	0.1			0.1	0.0
役員			—	—			1.0	0.0			0.4	0.0
全体	4.9	1.0	4.8	0.9	7.3	1.4	8.2	1.2	5.8	1.2	6.2	1.0
施設数	550		526		321		359		871		885	

一般診療所（集計1）

（単位：人）

	全体											
	個人				その他				全体			
	17年6月		19年6月		17年6月		19年6月		17年6月		19年6月	
	常勤	非常勤	常勤	非常勤	常勤	非常勤	常勤	非常勤	常勤	非常勤	常勤	非常勤
院長			1.0	—			0.9	0.0			1.0	0.0
医師・歯科医師	1.2	0.0	0.1	0.0	1.3	0.1	0.4	0.1	1.3	0.1	0.2	0.1
医師			0.1	0.0			0.4	0.1			0.2	0.1
歯科医師			0.0	0.0			0.0	0.0			0.0	0.0
薬剤師			0.1	0.0			0.1	0.0			0.1	0.0
看護職員	1.5	0.3	1.6	0.3	3.3	0.4	3.2	0.4	2.2	0.4	2.3	0.4
看護補助職員			0.3	0.1			0.6	0.2			0.4	0.1
医療技術員			0.2	0.0			0.5	0.0			0.3	0.0
事務職員	1.7	0.4	1.8	0.4	2.6	0.4	2.4	0.4	2.1	0.4	2.1	0.4
技能労務員・労務員			0.2	0.0			0.3	0.1			0.2	0.1
役員			—	—			1.0	0.0			0.4	0.0
全体	5.4	1.1	5.4	0.9	9.4	1.5	9.4	1.3	7.0	1.3	7.1	1.1
施設数	633		583		427		441		1060		1024	

歯科診療所（集計2）

（単位：人）

	個人				その他				全体			
	17年6月		19年6月		17年6月		19年6月		17年6月		19年6月	
	常勤	非常勤	常勤	非常勤	常勤	非常勤	常勤	非常勤	常勤	非常勤	常勤	非常勤
院長	1.2	0.0	1.0	—	1.6	0.2	0.9	0.0	1.3	0.1	1.0	0.0
歯科医師			0.2	0.0			0.9	0.1			0.3	0.0
歯科衛生士	1.1	0.1	1.0	0.2	2.1	0.2	2.5	0.2	1.2	0.1	1.2	0.2
歯科技工士	0.2	0.0	0.2	0.0	0.5	0.0	0.5	0.0	0.2	0.0	0.2	0.0
薬剤師			0.0	0.0			0.0	0.0			0.0	0.0
事務職員	0.7	0.1	0.7	0.1	0.8	0.2	1.2	0.1	0.7	0.1	0.8	0.1
その他の職員			1.1	0.2			1.3	0.2			1.1	0.2
役員			—	—			0.8	0.0			0.1	0.0
全体	4.2	0.5	4.2	0.5	6.7	0.9	8.0	0.7	4.6	0.6	4.8	0.6
施設数	642		593		113		118		755		711	

保険薬局（集計2）

（単位：人）

	法人				個人				全体			
	17年6月		19年6月		17年6月		19年6月		17年6月		19年6月	
	常勤	非常勤	常勤	非常勤	常勤	非常勤	常勤	非常勤	常勤	非常勤	常勤	非常勤
薬剤師	2.6	0.5	2.4	0.5	1.2	0.4	1.0	0.3	2.4	0.5	2.3	0.4
事務職員	2.0	0.5	1.8	0.4	1.4	0.5	1.1	0.5	1.9	0.5	1.7	0.4
その他の職員	0.3	0.1	0.4	0.1	0.3	0.2	0.3	0.1	0.3	0.1	0.4	0.1
全体	4.9	1.1	4.6	1.0	2.9	1.1	2.4	0.9	4.7	1.1	4.4	1.0
施設数	673		818		70		81		743		899	

(8) 職種別常勤職員1人平均給料月額等(開設者別)

一般病院 (集計1)

(単位:円、%)

区分	国立							公立						
	17年6月			19年6月			金額の伸び率	17年6月			19年6月			金額の伸び率
	平均給料月額(①)	賞与(②)	①+②	平均給料月額(①)	賞与(②)	①+②		平均給料月額(①)	賞与(②)	①+②	平均給料月額(①)	賞与(②)	①+②	
病院長	1,043,009	347,501	1,390,510	1,080,348	371,374	1,451,722	4.4	1,241,965	311,092	1,553,057	1,332,833	300,482	1,633,316	5.2
医師	826,811	197,044	1,023,855	888,170	222,731	1,110,901	8.5	939,034	196,560	1,135,594	1,000,285	189,260	1,189,545	4.8
歯科医師	860,631	230,513	1,091,144	732,377	209,442	941,819	△ 13.7	903,314	212,512	1,115,826	859,723	198,120	1,057,843	△ 5.2
薬剤師	449,161	135,341	584,502	412,451	130,489	542,941	△ 7.1	445,581	134,773	580,354	421,173	129,516	550,689	△ 5.1
看護職員	356,519	101,424	457,943	339,375	98,171	437,546	△ 4.5	382,485	110,463	492,948	378,769	109,406	488,175	△ 1.0
看護補助職員	272,355	94,604	366,959	267,714	79,096	346,811	△ 5.5	251,416	80,777	332,193	231,553	68,004	299,557	△ 9.8
医療技術員	397,326	125,534	522,860	381,450	113,887	495,338	△ 5.3	424,865	127,701	552,566	403,880	122,126	526,006	△ 4.8
事務職員	417,168	129,948	547,116	415,784	127,770	543,554	△ 0.7	409,008	132,434	541,442	409,718	126,926	536,644	△ 0.9
技能労務員・労務員	351,904	105,333	457,237	350,430	112,232	462,662	1.2	361,942	113,404	475,346	340,780	108,016	448,796	△ 5.6
役員	332,792	0	332,792	981,957	334,291	1,316,248	295.5	653,800	141,583	795,383	667,260	217,531	884,791	11.2

区分	公的							社会保険関係法人						
	17年6月			19年6月			金額の伸び率	17年6月			19年6月			金額の伸び率
	平均給料月額(①)	賞与(②)	①+②	平均給料月額(①)	賞与(②)	①+②		平均給料月額(①)	賞与(②)	①+②	平均給料月額(①)	賞与(②)	①+②	
病院長	1,482,623	320,105	1,802,728	1,504,210	288,922	1,793,132	△ 0.5	1,292,734	518,535	1,811,269	1,152,410	399,819	1,552,229	△ 14.3
医師	979,344	200,533	1,179,877	936,707	184,050	1,120,757	△ 5.0	839,981	217,084	1,057,065	810,872	206,011	1,016,883	△ 3.8
歯科医師	767,510	181,341	948,851	900,010	176,569	1,076,579	13.5	684,664	216,114	900,778	761,974	236,231	998,205	10.8
薬剤師	412,007	123,507	535,514	373,490	115,219	488,709	△ 8.7	393,044	121,146	514,190	402,744	122,262	525,006	2.1
看護職員	347,160	98,440	445,600	331,581	96,597	428,178	△ 3.9	329,271	105,268	434,539	314,055	96,135	410,190	△ 5.6
看護補助職員	244,617	78,793	323,410	221,184	72,479	293,663	△ 9.2	220,088	80,417	300,505	212,783	73,359	286,142	△ 4.8
医療技術員	392,180	117,165	509,345	353,369	105,997	459,366	△ 9.8	365,154	117,803	482,957	364,290	118,704	482,994	0.0
事務職員	372,434	111,972	484,406	339,697	105,583	445,280	△ 8.1	324,908	111,366	436,274	344,754	116,744	461,498	5.8
技能労務員・労務員	299,110	91,653	390,763	280,636	87,783	368,419	△ 5.7	279,442	96,807	376,249	307,077	97,331	404,408	7.5
役員	—	—	—	257,734	39,581	297,315	—	—	—	—	—	—	—	—

(注) 1. 給料(本俸又はこれに準ずるもの)には、扶養手当、時間外勤務手当、役付手当、通勤手当等職員に支払ったすべてのものが含まれる。(以下同様)

2. 賞与は、年間支給額の1/12の額である。(以下同様)

3. 「看護職員」とは、保健師、助産師、看護師、准看護師である。(以下同様)

4. 「医療技術員」とは、診療放射線技師、臨床検査技師、栄養士、理学療法士、作業療法士、歯科技工士など医療に関わる専門技術員である。(以下同様)

一般病院（集計1）

（単位：円、％）

区分	医療法人							その他						
	17年6月			19年6月			金額の伸び率	17年6月			19年6月			金額の伸び率
	平均給料月額(①)	賞与(②)	①+②	平均給料月額(①)	賞与(②)	①+②		平均給料月額(①)	賞与(②)	①+②	平均給料月額(①)	賞与(②)	①+②	
病院長	2,459,603	45,072	2,504,675	2,547,396	44,301	2,591,697	3.5	1,639,889	228,371	1,868,260	1,452,190	206,055	1,658,245	△ 11.2
医師	1,197,484	105,514	1,302,998	1,236,244	99,927	1,336,171	2.5	851,092	175,050	1,026,142	913,253	170,933	1,084,185	5.7
歯科医師	782,130	69,605	851,735	788,018	116,753	904,771	6.2	744,220	190,575	934,795	687,729	162,935	850,664	△ 9.0
薬剤師	333,841	69,945	403,786	331,645	68,519	400,164	△ 0.9	395,452	95,861	491,313	358,979	99,999	458,978	△ 6.6
看護職員	306,372	66,061	372,433	301,429	64,716	366,146	△ 1.7	329,987	78,036	408,023	331,252	91,038	422,290	3.5
看護補助職員	190,508	36,092	226,600	188,065	35,886	223,951	△ 1.2	202,018	45,459	247,477	220,964	53,445	274,409	10.9
医療技術員	289,322	64,202	353,524	283,381	61,036	344,417	△ 2.6	343,789	85,420	429,209	324,984	91,906	416,891	△ 2.9
事務職員	280,228	59,077	339,305	265,988	55,387	321,376	△ 5.3	325,819	78,309	404,128	305,297	87,627	392,925	△ 2.8
技能労務員・労務員	212,484	41,347	253,831	207,481	43,324	250,805	△ 1.2	252,511	60,269	312,780	241,293	61,280	302,573	△ 3.3
役員	925,001	12,114	937,115	1,094,617	13,298	1,107,915	18.2	582,782	22,918	605,700	307,356	57,444	364,800	△ 39.8

区分	法人その他全体							個人						
	17年6月			19年6月			金額の伸び率	17年6月			19年6月			金額の伸び率
	平均給料月額(①)	賞与(②)	①+②	平均給料月額(①)	賞与(②)	①+②		平均給料月額(①)	賞与(②)	①+②	平均給料月額(①)	賞与(②)	①+②	
病院長	1,958,601	165,572	2,124,173	2,026,514	152,936	2,179,450	2.6	—	—	—	—	—	—	—
医師	964,999	177,348	1,142,347	1,005,408	171,302	1,176,710	3.0	1,062,384	80,476	1,142,860	1,336,867	127,291	1,464,158	28.1
歯科医師	819,689	177,089	996,778	812,984	180,850	993,834	△ 0.3	—	—	—	705,000	172,667	877,666.7	—
薬剤師	397,877	107,993	505,870	375,306	103,109	478,415	△ 5.4	325,912	60,590	386,502	328,067	69,011	397,078	2.7
看護職員	345,797	92,063	437,860	337,910	91,290	429,200	△ 2.0	291,512	56,507	348,019	310,978	65,312	376,290	8.1
看護補助職員	204,876	47,661	252,537	201,221	45,483	246,704	△ 2.3	191,829	41,468	233,297	182,565	39,746	222,311	△ 4.7
医療技術員	356,061	97,657	453,718	338,192	92,798	430,989	△ 5.0	294,539	63,564	358,103	311,524	70,209	381,733	6.6
事務職員	333,483	90,156	423,639	320,042	87,308	407,350	△ 3.8	254,057	48,203	302,260	260,232	53,742	313,974	3.9
技能労務員・労務員	285,212	78,692	363,904	268,181	74,733	342,915	△ 5.8	200,164	32,048	232,212	197,870	50,849	248,719	7.1
役員	878,159	13,067	891,226	1,028,642	22,145	1,050,787	17.9	—	—	—	—	—	—	—

一般病院（集計1）

（単位：円、％）

区 分	全 体						金額の 伸び率
	17年6月			19年6月			
	平均給料 月額(①)	賞与(②)	①+②	平均給料 月額(①)	賞与(②)	①+②	
病院長	1,958,601	165,572	2,124,173	2,026,514	152,936	2,179,450	2.6
医 師	966,009	176,346	1,142,355	1,008,134	170,954	1,179,088	3.2
歯科医師	819,689	177,089	996,778	812,212	180,790	993,002	△ 0.4
薬剤師	396,360	107,000	503,360	374,420	102,478	476,898	△ 5.3
看護職員	344,965	91,575	436,540	337,546	90,948	428,494	△ 1.8
看護補助職員	204,169	47,328	251,497	200,468	45,254	245,722	△ 2.3
医療技術員	354,816	96,972	451,788	337,757	92,445	430,202	△ 4.8
事務職員	331,038	88,868	419,906	318,805	86,622	405,427	△ 3.4
技能労務員・労務員	283,173	77,561	360,734	267,041	74,342	341,383	△ 5.4
役 員	878,159	13,067	891,226	1,028,642	22,145	1,050,787	17.9

一般診療所（集計1）

（単位：円）

区分	有床								
	個人			その他			全体		
	平均給料 月額(①)	賞与(②)	①+②	平均給料 月額(①)	賞与(②)	①+②	平均給料 月額(①)	賞与(②)	①+②
院長	—	—	—	2,297,855	5,090	2,302,945	2,297,855	5,090	2,302,945
医師	1,013,177	153,031	1,166,208	1,423,044	39,101	1,462,144	1,292,631	75,909	1,368,541
歯科医師	—	—	—	—	—	—	—	—	—
薬剤師	328,072	46,333	374,406	624,708	45,578	670,285	532,009	45,752	577,761
看護職員	270,455	55,003	325,458	269,848	52,745	322,593	270,054	53,503	323,557
看護補助職員	194,832	49,381	244,212	184,403	35,299	219,702	187,570	39,447	227,017
医療技術員	221,117	59,240	280,357	304,012	52,454	356,466	274,622	54,820	329,442
事務職員	218,938	47,441	266,379	219,754	40,869	260,623	219,445	43,322	262,767
技能労務員・労務員	184,031	38,251	222,282	156,894	35,626	192,520	167,392	36,605	203,998
役員	—	—	—	474,310	321	474,631	474,310	321	474,631

区分	無床								
	個人			その他			全体		
	平均給料 月額(①)	賞与(②)	①+②	平均給料 月額(①)	賞与(②)	①+②	平均給料 月額(①)	賞与(②)	①+②
院長	—	—	—	2,047,274	17,895	2,065,169	2,047,274	17,895	2,065,169
医師	802,132	152,584	954,716	1,149,456	20,530	1,169,986	1,031,844	65,109	1,096,953
歯科医師	—	—	—	—	—	—	—	—	—
薬剤師	480,375	111,899	592,274	621,723	15,855	637,578	535,183	75,116	610,300
看護職員	252,165	54,438	306,603	276,718	63,674	340,392	266,108	59,662	325,769
看護補助職員	185,278	34,519	219,797	189,394	36,933	226,327	187,610	35,855	223,465
医療技術員	278,728	55,411	334,139	311,548	63,160	374,708	298,717	60,167	358,884
事務職員	227,104	51,127	278,230	233,137	48,528	281,665	229,964	49,905	279,869
技能労務員・労務員	133,973	19,565	153,538	161,477	38,539	200,016	148,298	29,573	177,871
役員	—	—	—	413,184	4,539	417,723	413,184	4,539	417,723

一般診療所（集計1）

（単位：円）

区 分	全 体								
	個人			その他			全体		
	平均給料 月額(①)	賞与(②)	①+②	平均給料 月額(①)	賞与(②)	①+②	平均給料 月額(①)	賞与(②)	①+②
院 長	—	—	—	2,094,181	15,547	2,109,728	2,094,181	15,547	2,109,728
医 師	854,272	152,711	1,006,984	1,221,876	26,051	1,247,928	1,099,342	68,271	1,167,613
歯科医師	—	—	—	—	—	—	—	—	—
薬剤師	458,617	105,752	564,370	622,817	26,470	649,288	534,402	68,754	603,156
看護職員	257,081	54,590	311,671	274,301	59,743	334,044	267,364	57,669	325,034
看護補助職員	187,442	37,728	225,170	187,700	36,365	224,065	187,598	36,913	224,511
医療技術員	261,960	56,548	318,508	309,105	59,608	368,713	291,209	58,463	349,671
事務職員	226,001	50,631	276,632	230,177	46,789	276,966	228,090	48,717	276,807
技能労務員・労務員	160,772	29,611	190,383	158,604	36,685	195,289	159,525	33,761	193,286
役 員	—	—	—	425,298	3,706	429,003	425,298	3,706	429,003

歯科診療所（集計2）

（単位：円）

区分	個人			その他			全体		
	平均給料 月額(①)	賞与(②)	①+②	平均給料 月額(①)	賞与(②)	①+②	平均給料 月額(①)	賞与(②)	①+②
院長	—	—	—	1,137,133	12,506	1,149,639	1,137,133	12,506	1,149,639
歯科医師	462,003	53,580	515,583	562,608	31,910	594,518	505,426	44,616	550,043
歯科衛生士	212,190	38,255	250,445	216,196	42,811	259,007	213,528	39,761	253,290
歯科技工士	295,471	43,887	339,358	293,082	36,762	329,844	294,549	41,168	335,717
薬剤師	355,150	138,733	493,883	625,000	0	625,000	432,250	99,095	531,345
事務職員	206,782	33,156	239,938	240,342	25,783	266,125	215,439	31,302	246,741
その他の職員	173,372	30,851	204,223	173,684	24,581	198,265	173,430	29,747	203,177
役員	—	—	—	267,857	0	267,857	267,857	0	267,857

(9) 一般病院 職種別常勤職員1人平均給料月額推移

医療法人・その他法人

(単位:円、%)

	9年9月	11年6月		13年6月		15年6月		17年6月		19年6月	
	平均給料 月額	平均給料 月額	金額の 伸び率	平均給料 月額	金額の 伸び率	平均給料 月額	金額の 伸び率	平均給料 月額	金額の 伸び率	平均給料 月額	金額の 伸び率
病院長	2,134,775	2,250,514	5.4	2,485,901	10.5	2,306,891	△ 7.2	2,311,785	0.2	2,376,009	2.8
医師・歯科医師	965,797	947,399	△ 1.9	1,051,290	11.0	968,484	△ 7.9	1,044,929	7.9	1,092,898	4.6
医師								1,049,041	—	1,097,850	4.7
歯科医師								766,520	—	753,829	△ 1.7
薬剤師	307,883	312,360	1.5	328,948	5.3	342,928	4.2	352,111	2.7	339,245	△ 3.7
看護職員	281,020	290,691	3.4	307,528	5.8	312,252	1.5	314,333	0.7	310,733	△ 1.1
看護補助職員	172,170	179,935	4.5	189,363	5.2	186,196	△ 1.7	192,469	3.4	193,906	0.7
医療技術員	288,386	300,474	4.2	314,291	4.6	318,494	1.3	305,475	△ 4.1	295,436	△ 3.3
事務職員	270,234	277,653	2.7	290,144	4.5	290,696	0.2	292,159	0.5	276,777	△ 5.3
技能労務員・労務員	195,923	206,079	5.2	223,401	8.4	222,140	△ 0.6	223,915	0.8	215,368	△ 3.8
役員	751,840	712,238	△ 5.3	730,361	2.5	796,991	9.1	906,526	13.7	1,045,242	15.3

(注) 1. 「13年6月」からは、介護保険事業に係る収入のない医療機関の集計である。(以下同様)

2. 給料(本俸又はこれに準ずるもの)には、扶養手当、時間外勤務手当、役付手当、通勤手当等職員に支払ったすべてのものが含まれる。(以下同様)

3. 「金額の伸び率」は、前回調査との比較である。(以下同様)

4. 「その他法人」とは、公益法人、社会福祉法人、医療生協、その他の法人などである。(以下同様)

5. 「看護職員」とは、保健師、助産師、看護師、准看護師である。(以下同様)

6. 「医療技術員」とは、診療放射線技師、臨床検査技師、栄養士、理学療法士、作業療法士、歯科技工士など医療に関わる専門技術員である。(以下同様)

国公立・公的・社会保険関係法人

(単位:円、%)

	9年9月	11年6月		13年6月		15年6月		17年6月		19年6月	
	平均給料 月額	平均給料 月額	金額の 伸び率	平均給料 月額	金額の 伸び率	平均給料 月額	金額の 伸び率	平均給料 月額	金額の 伸び率	平均給料 月額	金額の 伸び率
病院長	1,379,936	1,371,451	△ 0.6	1,300,296	△ 5.2	1,180,021	△ 9.2	1,256,071	6.4	1,316,689	4.8
医師・歯科医師	936,827	947,174	1.1	989,335	4.5	881,401	△ 10.9	917,800	4.1	950,957	3.6
医師								918,832	—	952,936	3.7
歯科医師								848,613	—	840,382	△ 1.0
薬剤師	391,077	404,821	3.5	449,087	10.9	437,435	△ 2.6	434,374	△ 0.7	407,540	△ 6.2
看護職員	352,705	369,929	4.9	388,852	5.1	370,735	△ 4.7	366,440	△ 1.2	356,942	△ 2.6
看護補助職員	238,651	251,574	5.4	267,479	6.3	252,383	△ 5.6	248,620	△ 1.5	231,016	△ 7.1
医療技術員	387,220	399,030	3.0	435,803	9.2	413,468	△ 5.1	407,254	△ 1.5	384,748	△ 5.5
事務職員	361,527	394,789	9.2	425,582	7.8	413,671	△ 2.8	389,252	△ 5.9	382,555	△ 1.7
技能労務員・労務員	301,318	311,091	3.2	378,881	21.8	327,877	△ 13.5	336,653	2.7	322,690	△ 4.1
役員	518,250	543,333	4.8	428,600	△ 21.1	—	—	376,566	—	595,547	58.2

全体(医療法人・その他法人+国公立・公的・社会保険関係法人)

(単位:円、%)

	9年9月	11年6月		13年6月		15年6月		17年6月		19年6月	
	平均給料 月額	平均給料 月額	金額の 伸び率	平均給料 月額	金額の 伸び率	平均給料 月額	金額の 伸び率	平均給料 月額	金額の 伸び率	平均給料 月額	金額の 伸び率
病院長	1,925,521	2,013,437	4.6	2,062,281	2.4	1,875,422	△ 9.1	1,958,601	4.4	2,026,514	3.5
医師・歯科医師	950,114	947,279	△ 0.3	1,010,202	6.6	915,250	△ 9.4	962,871	5.2	1,002,247	4.1
医師								964,999	—	1,005,408	4.2
歯科医師								819,689	—	812,984	△ 0.8
薬剤師	346,403	354,217	2.3	396,548	12.0	395,013	△ 0.4	397,877	0.7	375,306	△ 5.7
看護職員	316,256	329,595	4.2	357,868	8.6	346,744	△ 3.1	345,797	△ 0.3	337,910	△ 2.3
看護補助職員	181,491	192,962	6.3	210,210	8.9	202,316	△ 3.8	204,876	1.3	201,221	△ 1.8
医療技術員	330,848	342,811	3.6	380,723	11.1	365,755	△ 3.9	356,061	△ 2.7	338,192	△ 5.0
事務職員	303,866	317,890	4.6	350,996	10.4	342,700	△ 2.4	333,483	△ 2.7	320,042	△ 4.0
技能労務員・労務員	241,958	248,433	2.7	309,680	24.7	282,006	△ 8.9	285,212	1.1	268,181	△ 6.0
役員	751,188	711,441	△ 5.3	726,025	2.0	796,991	9.8	878,159	10.2	1,028,642	17.1

(10) 療養病床を有する病院の収支状況

療養病床60%以上の一般病院（集計1）

（1施設当たり収支）

	法人・その他														
	医療法人					国立					公立				
	金額		構成比率		金額の	金額		構成比率		金額の	金額		構成比率		金額の
	17年6月	19年6月	17年6月	19年6月	伸び率	17年6月	19年6月	17年6月	19年6月	伸び率	17年6月	19年6月	17年6月	19年6月	伸び率
千円	千円	%	%	%	千円	千円	%	%	%	千円	千円	%	%	%	
I 医業収入	78,715	67,212	100.0	100.0	-14.6	—	—	—	—	—	35,937	36,903	100.0	100.0	2.7
1. 入院収入	62,613	54,591	79.5	81.2	-12.8	—	—	—	—	—	19,371	21,643	53.9	58.6	11.7
2. 特別の療養環境収入	641	764	0.8	1.1	19.2	—	—	—	—	—	0	100	0.0	0.3	0.0
3. 外来収入	13,607	10,028	17.3	14.9	-26.3	—	—	—	—	—	15,781	14,392	43.9	39.0	-8.8
4. その他の医業収入	1,853	1,828	2.4	2.7	-1.3	—	—	—	—	—	785	768	2.2	2.1	-2.2
II 医業費用	72,164	63,959	91.7	95.2	-11.4	—	—	—	—	—	46,339	48,553	128.9	131.6	4.8
1. 給与費	42,857	39,664	54.4	59.0	-7.5	—	—	—	—	—	28,236	31,024	78.6	84.1	9.9
2. 医薬品費	4,875	4,206	6.2	6.3	-13.7	—	—	—	—	—	7,609	7,368	21.2	20.0	-3.2
3. 給食用材料費	1,163	1,226	1.5	1.8	5.4	—	—	—	—	—	0	1,066	0.0	2.9	0.0
4. 診療材料費・医療消耗器具備品費	2,749	2,237	3.5	3.3	-18.6	—	—	—	—	—	1,265	1,540	3.5	4.2	21.7
5. 委託費	5,412	3,641	6.9	5.4	-32.7	—	—	—	—	—	4,966	2,125	13.8	5.8	-57.2
6. 減価償却費	2,839	2,541	3.6	3.8	-10.5	—	—	—	—	—	1,609	2,532	4.5	6.9	57.4
(再掲)建物減価償却費	1,402	1,222	1.8	1.8	-12.8	—	—	—	—	—	955	1,490	2.7	4.0	56.0
(再掲)医療機器減価償却費	364	420	0.5	0.6	15.4	—	—	—	—	—	654	958	1.8	2.6	46.5
7. 設備関係費	4,513	3,474	5.7	5.2	-23.0	—	—	—	—	—	481	499	1.3	1.4	3.7
8. 経費	7,221	6,210	9.2	9.2	-14.0	—	—	—	—	—	1,846	2,294	5.1	6.2	24.3
9. その他の医業費用	533	761	0.7	1.1	42.8	—	—	—	—	—	327	104	0.9	0.3	-68.2
III 医業収支差額(I - II)	6,551	3,253	8.3	4.8	—	—	—	—	—	—	-10,402	-11,650	-28.9	-31.6	—
IV その他の医業関連収入	1,298	1,434	1.6	2.1	10.5	—	—	—	—	—	14,814	15,769	41.2	42.7	6.4
V その他の医業関連費用	1,706	1,415	2.2	2.1	-17.1	—	—	—	—	—	1,373	1,743	3.8	4.7	26.9
VI 総収支差額(III + IV - V)	6,142	3,272	7.8	4.9	—	—	—	—	—	—	3,039	2,376	8.5	6.4	—
施設数	40	43	—	—	—	0	0	—	—	—	1	3	—	—	—
平均病床数	108	111	—	—	—	—	—	—	—	—	57	59	—	—	—

療養病床60%以上の一般病院（集計1）

(1施設当たり収支)

	法人・その他																			
	公 的					社会保険関係法人					その他									
	金額		構成比率		金額の	金額		構成比率		金額の	金額		構成比率		金額の					
	17年6月	19年6月	17年6月	19年6月	伸び率	17年6月	19年6月	17年6月	19年6月	伸び率	17年6月	19年6月	17年6月	19年6月	伸び率					
千円		千円		%	%	%	千円		千円		%	%	%	千円		千円		%	%	%
I 医業収入	82,113	—	100.0	—	—	333,981	—	100.0	—	—	80,394	51,807	100.0	100.0	—35.6					
1. 入院収入	56,448	—	68.7	—	—	285,361	—	85.4	—	—	66,365	43,494	82.5	84.0	—34.5					
2. 特別の療養環境収入	0	—	0.0	—	—	3,664	—	1.1	—	—	361	181	0.4	0.4	—49.9					
3. 外来収入	24,180	—	29.4	—	—	34,971	—	10.5	—	—	10,159	3,353	12.6	6.5	—67.0					
4. その他の医業収入	1,486	—	1.8	—	—	9,985	—	3.0	—	—	3,509	4,779	4.4	9.2	36.2					
II 医業費用	77,060	—	93.8	—	—	302,141	—	90.5	—	—	77,510	60,729	96.4	117.2	—21.7					
1. 給与費	47,759	—	58.2	—	—	190,759	—	57.1	—	—	49,705	42,347	61.8	81.7	—14.8					
2. 医薬品費	7,959	—	9.7	—	—	28,125	—	8.4	—	—	4,479	2,473	5.6	4.8	—44.8					
3. 給食用材料費	1,850	—	2.3	—	—	5,836	—	1.7	—	—	2,215	1,104	2.8	2.1	—50.2					
4. 診療材料費・医療消耗器具備品費	1,926	—	2.3	—	—	26,563	—	8.0	—	—	2,558	1,603	3.2	3.1	—37.3					
5. 委託費	3,452	—	4.2	—	—	9,176	—	2.7	—	—	5,345	3,357	6.6	6.5	—37.2					
6. 減価償却費	7,441	—	9.1	—	—	3,809	—	1.1	—	—	4,522	2,782	5.6	5.4	—38.5					
(再掲)建物減価償却費	5,396	—	6.6	—	—	161	—	0.0	—	—	2,962	1,557	3.7	3.0	—47.4					
(再掲)医療機器減価償却費	2,045	—	2.5	—	—	2,058	—	0.6	—	—	1,121	258	1.4	0.5	—77.0					
7. 設備関係費	180	—	0.2	—	—	7,430	—	2.2	—	—	2,425	1,245	3.0	2.4	—48.7					
8. 経費	5,992	—	7.3	—	—	22,219	—	6.7	—	—	5,556	5,164	6.9	10.0	—7.1					
9. その他の医業費用	502	—	0.6	—	—	8,225	—	2.5	—	—	705	656	0.9	1.3	—7.0					
III 医業収支差額(I - II)	5,053	—	6.2	—	—	31,841	—	9.5	—	—	2,884	-8,921	3.6	-17.2	—					
IV その他の医業関連収入	1,892	—	2.3	—	—	7,358	—	2.2	—	—	2,476	4,533	3.1	8.7	83.1					
V その他の医業関連費用	5,250	—	6.4	—	—	12	—	0.0	—	—	1,197	1,009	1.5	1.9	—15.7					
VI 総収支差額(III + IV - V)	1,696	—	2.1	—	—	39,187	—	11.7	—	—	4,163	-5,397	5.2	-10.4	—					
施設数	1	0	—	—	—	1	0	—	—	—	5	6	—	—	—					
平均病床数	95	—	—	—	—	297	—	—	—	—	111	92	—	—	—					

療養病床60%以上の一般病院（集計1）

（1施設当たり収支）

	法人・その他					個人					全体									
	法人・その他全体																			
	金額		構成比率		金額の	金額		構成比率		金額の	金額		構成比率		金額の					
	17年6月	19年6月	17年6月	19年6月	伸び率	17年6月	19年6月	17年6月	19年6月	伸び率	17年6月	19年6月	17年6月	19年6月	伸び率					
千円		千円		%	%	%	千円		千円		%	%	%	千円		千円		%	%	%
I 医業収入	83,387	63,686	100.0	100.0	-23.6	64,387	27,408	100.0	100.0	-57.4	80,969	61,707	100.0	100.0	-23.8					
1. 入院収入	66,615	51,410	79.9	80.7	-22.8	55,596	14,509	86.3	52.9	-73.9	65,213	49,397	80.5	80.1	-24.3					
2. 特別の療養環境収入	648	659	0.8	1.0	1.7	236	613	0.4	2.2	159.7	596	656	0.7	1.1	10.1					
3. 外来収入	13,958	9,510	16.7	14.9	-31.9	7,493	11,401	11.6	41.6	52.2	13,136	9,613	16.2	15.6	-26.8					
4. その他の医業収入	2,165	2,108	2.6	3.3	-2.6	1,063	885	1.7	3.2	-16.7	2,025	2,041	2.5	3.3	0.8					
II 医業費用	77,076	62,698	92.4	98.4	-18.7	58,617	23,609	91.0	86.1	-59.7	74,727	60,566	92.3	98.1	-19.0					
1. 給与費	46,449	39,475	55.7	62.0	-15.0	29,916	10,297	46.5	37.6	-65.6	44,345	37,883	54.8	61.4	-14.6					
2. 医薬品費	5,440	4,188	6.5	6.6	-23.0	4,389	6,181	6.8	22.6	40.8	5,306	4,297	6.6	7.0	-19.0					
3. 給食用材料費	1,360	1,203	1.6	1.9	-11.5	1,405	456	2.2	1.7	-67.5	1,366	1,162	1.7	1.9	-14.9					
4. 診療材料費・医療消耗器具備品費	3,177	2,124	3.8	3.3	-33.1	1,930	435	3.0	1.6	-77.5	3,019	2,032	3.7	3.3	-32.7					
5. 委託費	5,434	3,521	6.5	5.5	-35.2	2,759	1,624	4.3	5.9	-41.1	5,093	3,418	6.3	5.5	-32.9					
6. 減価償却費	3,105	2,568	3.7	4.0	-17.3	6,847	1,565	10.6	5.7	-77.1	3,581	2,513	4.4	4.1	-29.8					
(再掲)建物減価償却費	1,613	1,276	1.9	2.0	-20.9	3,355	536	5.2	2.0	-84.0	1,835	1,236	2.3	2.0	-32.6					
(再掲)医療機器減価償却費	520	432	0.6	0.7	-16.9	3,368	457	5.2	1.7	-86.4	882	434	1.1	0.7	-50.8					
7. 設備関係費	4,182	3,045	5.0	4.8	-27.2	4,569	761	7.1	2.8	-83.3	4,231	2,920	5.2	4.7	-31.0					
8. 経費	7,223	5,863	8.7	9.2	-18.8	6,715	2,210	10.4	8.1	-67.1	7,158	5,664	8.8	9.2	-20.9					
9. その他の医業費用	707	711	0.8	1.1	0.6	88	79	0.1	0.3	-10.2	628	676	0.8	1.1	7.6					
III 医業収支差額(Ⅰ－Ⅱ)	6,311	988	7.6	1.6	—	5,770	3,799	9.0	13.9	—	6,242	1,142	7.7	1.9	—					
IV その他の医業関連収入	1,841	2,618	2.2	4.1	42.2	977	32	1.5	0.1	-96.7	1,731	2,477	2.1	4.0	43.1					
V その他の医業関連費用	1,685	1,387	2.0	2.2	-17.7	708	618	1.1	2.3	-12.7	1,560	1,345	1.9	2.2	-13.8					
VI 総収支差額(Ⅲ＋Ⅳ－Ⅴ)	6,467	2,220	7.8	3.5	—	6,039	3,213	9.4	11.7	—	6,413	2,274	7.9	3.7	—					
施設数	48	52	—	—	—	7	3	—	—	—	55	55	—	—	—					
平均病床数	111	105	—	—	—	112	33	—	—	—	111	101	—	—	—					

(注) 個人立の総収支差額からは、開設者の報酬となる部分以外に、建物、設備について現存物の価値以上の改善を行うための内部資金に充てられることが考えられる。

療養病床60%以上の一般病院（集計1）

（1施設当たり収支）

	（参考）国公立を除く					（参考）国公立				
	金額		構成比率		金額の	金額		構成比率		金額の
	17年6月	19年6月	17年6月	19年6月	伸び率	17年6月	19年6月	17年6月	19年6月	伸び率
	千円	千円	%	%	%	千円	千円	%	%	%
I 医業収入	81,803	63,138	100.0	100.0	-22.8	35,937	36,903	100.0	100.0	2.7
1. 入院収入	66,062	50,998	80.8	80.8	-22.8	19,371	21,643	53.9	58.6	11.7
2. 特別の療養環境収入	607	688	0.7	1.1	13.3	0	100	0.0	0.3	0.0
3. 外来収入	13,087	9,337	16.0	14.8	-28.7	15,781	14,392	43.9	39.0	-8.8
4. その他の医業収入	2,048	2,114	2.5	3.3	3.2	785	768	2.2	2.1	-2.2
II 医業費用	75,253	61,259	92.0	97.0	-18.6	46,339	48,553	128.9	131.6	4.8
1. 給与費	44,643	38,279	54.6	60.6	-14.3	28,236	31,024	78.6	84.1	9.9
2. 医薬品費	5,263	4,120	6.4	6.5	-21.7	7,609	7,368	21.2	20.0	-3.2
3. 給食用材料費	1,391	1,167	1.7	1.8	-16.1	0	1,066	0.0	2.9	0.0
4. 診療材料費・医療消耗器具備品費	3,051	2,060	3.7	3.3	-32.5	1,265	1,540	3.5	4.2	21.7
5. 委託費	5,095	3,492	6.2	5.5	-31.5	4,966	2,125	13.8	5.8	-57.2
6. 減価償却費	3,617	2,512	4.4	4.0	-30.6	1,609	2,532	4.5	6.9	57.4
(再掲)建物減価償却費	1,851	1,221	2.3	1.9	-34.0	955	1,490	2.7	4.0	56.0
(再掲)医療機器減価償却費	886	403	1.1	0.6	-54.5	654	958	1.8	2.6	46.5
7. 設備関係費	4,301	3,060	5.3	4.8	-28.9	481	499	1.3	1.4	3.7
8. 経費	7,256	5,858	8.9	9.3	-19.3	1,846	2,294	5.1	6.2	24.3
9. その他の医業費用	633	709	0.8	1.1	12.0	327	104	0.9	0.3	-68.2
III 医業収支差額（I－II）	6,550	1,880	8.0	3.0	—	-10,402	-11,650	-28.9	-31.6	—
IV その他の医業関連収入	1,489	1,711	1.8	2.7	14.9	14,814	15,769	41.2	42.7	6.4
V その他の医業関連費用	1,564	1,322	1.9	2.1	-15.5	1,373	1,743	3.8	4.7	26.9
VI 総収支差額（III＋IV－V）	6,475	2,268	7.9	3.6	—	3,039	2,376	8.5	6.4	—
施設数	54	52	—	—	—	1	3	—	—	—
平均病床数	112	104	—	—	—	57	59	—	—	—

療養病床60%以上の一般病院（集計2）

（1施設当たり収支）

	法人・その他														
	医療法人					国立					公立				
	金額		構成比率		金額の 伸び率	金額		構成比率		金額の 伸び率	金額		構成比率		金額の 伸び率
	17年6月	19年6月	17年6月	19年6月		17年6月	19年6月	17年6月	19年6月		17年6月	19年6月	17年6月	19年6月	
千円	千円	%	%	%	千円	千円	%	%	%	千円	千円	%	%	%	
I 医業収入	67,196	61,963	76.5	73.5	-7.8	—	—	—	—	—	47,358	39,564	73.1	95.0	-16.5
1. 入院収入	53,038	49,302	60.4	58.5	-7.0	—	—	—	—	—	24,968	24,954	38.5	59.9	-0.1
2. 特別の療養環境収入	511	726	0.6	0.9	42.1	—	—	—	—	—	102	118	0.2	0.3	15.7
3. 外来収入	12,033	10,329	13.7	12.2	-14.2	—	—	—	—	—	19,839	13,887	30.6	33.4	-30.0
4. その他の医業収入	1,615	1,606	1.8	1.9	-0.6	—	—	—	—	—	2,449	606	3.8	1.5	-75.3
II 介護収入	20,629	22,366	23.5	26.5	8.4	—	—	—	—	—	17,430	2,066	26.9	5.0	-88.1
1. 施設サービス収入	17,694	19,497	20.1	23.1	10.2	—	—	—	—	—	16,777	2,001	25.9	4.8	-88.1
2. 居宅サービス収入	2,577	2,266	2.9	2.7	-12.1	—	—	—	—	—	653	53	1.0	0.1	-91.9
(再掲)短期入所療養介護収入	54	68	0.1	0.1	25.9	—	—	—	—	—	52	0	0.1	0.0	-100.0
3. その他の介護収入	358	603	0.4	0.7	68.4	—	—	—	—	—	0	12	0.0	0.0	0.0
III 医業・介護費用	80,312	80,165	91.4	95.1	-0.2	—	—	—	—	—	63,915	51,186	98.7	123.0	-19.9
1. 給与費	49,105	50,354	55.9	59.7	2.5	—	—	—	—	—	40,189	29,542	62.0	71.0	-26.5
2. 医薬品費	4,799	4,508	5.5	5.3	-6.1	—	—	—	—	—	4,606	5,867	7.1	14.1	27.4
3. 給食用材料費	1,439	1,595	1.6	1.9	10.8	—	—	—	—	—	1,593	792	2.5	1.9	-50.3
4. 診療材料費・医療消耗器具備品費	2,794	2,583	3.2	3.1	-7.6	—	—	—	—	—	1,990	1,741	3.1	4.2	-12.5
5. 委託費	5,551	4,854	6.3	5.8	-12.6	—	—	—	—	—	5,904	5,040	9.1	12.1	-14.6
6. 減価償却費	3,526	3,700	4.0	4.4	4.9	—	—	—	—	—	2,427	2,501	3.7	6.0	3.0
(再掲)建物減価償却費	1,995	1,755	2.3	2.1	-12.0	—	—	—	—	—	1,224	1,686	1.9	4.1	37.7
(再掲)医療機器減価償却費	427	476	0.5	0.6	11.5	—	—	—	—	—	979	627	1.5	1.5	-36.0
7. 設備関係費	4,421	4,419	5.0	5.2	-0.0	—	—	—	—	—	908	777	1.4	1.9	-14.4
8. 経費	7,903	7,089	9.0	8.4	-10.3	—	—	—	—	—	6,125	4,818	9.5	11.6	-21.3
9. その他の医業費用	772	1,064	0.9	1.3	37.8	—	—	—	—	—	174	108	0.3	0.3	-37.9
IV 収支差額（I＋II－III）	7,513	4,164	8.6	4.9	—	—	—	—	—	—	873	-9,556	1.3	-23.0	—
V その他の医業・介護関連収入	1,413	1,668	1.6	2.0	18.0	—	—	—	—	—	5,039	12,011	7.8	28.9	138.4
VI その他の医業・介護関連費用	2,256	1,883	2.6	2.2	-16.5	—	—	—	—	—	1,114	2,541	1.7	6.1	128.1
VII 総収支差額（IV＋V－VI）	6,669	3,948	7.6	4.7	—	—	—	—	—	—	4,798	-86	7.4	-0.2	—
施設数	129	204	—	—	—	0	0	—	—	—	4	7	—	—	—
平均病床数	130	136	—	—	—	—	—	—	—	—	95	68	—	—	—

療養病床60%以上の一般病院(集計2)

(1施設当たり収支)

	法人・その他														
	公 的					社会保険関係法人					その他				
	金額		構成比率		金額の 伸び率	金額		構成比率		金額の 伸び率	金額		構成比率		金額の 伸び率
	17年6月	19年6月	17年6月	19年6月		17年6月	19年6月	17年6月	19年6月		17年6月	19年6月	17年6月	19年6月	
千円	千円	%	%	%	千円	千円	%	%	%	千円	千円	%	%	%	
I 医業収入	48,724	29,513	83.1	71.6	-39.4	333,981	22,317	100.0	36.7	-93.3	72,041	64,605	93.4	87.2	-10.3
1. 入院収入	30,480	15,614	52.0	37.9	-48.8	285,361	4,783	85.4	7.9	-98.3	55,415	56,027	71.9	75.6	1.1
2. 特別の療養環境収入	100	137	0.2	0.3	37.0	3,664	138	1.1	0.2	-96.2	1,633	380	2.1	0.5	-76.7
3. 外来収入	17,548	11,913	29.9	28.9	-32.1	34,971	8,611	10.5	14.1	-75.4	11,584	5,747	15.0	7.8	-50.4
4. その他の医業収入	595	1,849	1.0	4.5	210.8	9,985	8,785	3.0	14.4	-12.0	3,409	2,451	4.4	3.3	-28.1
II 介護収入	9,895	11,728	16.9	28.4	18.5	0	38,562	0.0	63.3	0.0	5,051	9,483	6.6	12.8	87.7
1. 施設サービス収入	9,743	11,570	16.6	28.1	18.8	0	38,240	0.0	62.8	0.0	4,625	6,741	6.0	9.1	45.8
2. 居宅サービス収入	128	158	0.2	0.4	23.4	0	0	0.0	0.0	0.0	281	2,427	0.4	3.3	763.7
(再掲)短期入所療養介護収入	0	0	0.0	0.0	0.0	0	0	0.0	0.0	0.0	0	0	0.0	0.0	0.0
3. その他の介護収入	24	0	0.0	0.0	-100.0	0	322	0.0	0.5	0.0	145	316	0.2	0.4	117.9
III 医業・介護費用	67,058	44,483	114.4	107.9	-33.7	302,141	54,229	90.5	89.1	-82.1	75,776	75,232	98.3	101.5	-0.7
1. 給与費	34,405	29,790	58.7	72.2	-13.4	190,759	32,827	57.1	53.9	-82.8	48,425	49,934	62.8	67.4	3.1
2. 医薬品費	8,795	4,222	15.0	10.2	-52.0	28,125	8,238	8.4	13.5	-70.7	4,001	2,971	5.2	4.0	-25.7
3. 給食用材料費	1,005	1,550	1.7	3.8	54.2	5,836	1,999	1.7	3.3	-65.7	1,766	1,403	2.3	1.9	-20.6
4. 診療材料費・医療消耗器具備品費	1,137	933	1.9	2.3	-17.9	26,563	1,663	8.0	2.7	-93.7	2,433	1,655	3.2	2.2	-32.0
5. 委託費	3,817	1,799	6.5	4.4	-52.9	9,176	2,839	2.7	4.7	-69.1	6,785	3,949	8.8	5.3	-41.8
6. 減価償却費	8,602	1,806	14.7	4.4	-79.0	3,809	782	1.1	1.3	-79.5	4,544	3,889	5.9	5.2	-14.4
(再掲)建物減価償却費	5,646	825	9.6	2.0	-85.4	161	512	0.0	0.8	218.0	2,764	2,450	3.6	3.3	-11.4
(再掲)医療機器減価償却費	2,870	812	4.9	2.0	-71.7	2,058	270	0.6	0.4	-86.9	805	514	1.0	0.7	-36.1
7. 設備関係費	780	1,101	1.3	2.7	41.2	7,430	1,851	2.2	3.0	-75.1	2,210	1,821	2.9	2.5	-17.6
8. 経費	8,098	2,786	13.8	6.8	-65.6	22,219	4,025	6.7	6.6	-81.9	5,137	7,466	6.7	10.1	45.3
9. その他の医業費用	420	496	0.7	1.2	18.1	8,225	5	2.5	0.0	-99.9	474	2,145	0.6	2.9	352.5
IV 収支差額(I+II-III)	-8,440	-3,242	-14.4	-7.9	-	31,841	6,650	9.5	10.9	-	1,316	-1,144	1.7	-1.5	-
V その他の医業・介護関連収入	707	3,795	1.2	9.2	436.8	7,358	43	2.2	0.1	-99.4	1,719	2,087	2.2	2.8	21.4
VI その他の医業・介護関連費用	2,181	526	3.7	1.3	-75.9	12	0	0.0	0.0	-100.0	1,044	2,177	1.4	2.9	108.5
VII 総収支差額(IV+V-VI)	-9,913	26	-16.9	0.1	-	39,187	6,693	11.7	11.0	-	1,990	-1,234	2.6	-1.7	-
施設数	3	2	-	-	-	1	1	-	-	-	8	17	-	-	-
平均病床数	81	71	-	-	-	297	102	-	-	-	106	118	-	-	-

療養病床60%以上の一般病院（集計2）

（1施設当たり収支）

	法人・その他					個人					全体				
	法人・その他全体														
	金額		構成比率		金額の 伸び率	金額		構成比率		金額の 伸び率	金額		構成比率		金額の 伸び率
	17年6月	19年6月	17年6月	19年6月		17年6月	19年6月	17年6月	19年6月		17年6月	19年6月	17年6月	19年6月	
千円	千円	%	%	%	千円	千円	%	%	%	千円	千円	%	%	%	
I 医業収入	68,374	61,026	78.0	74.6	-10.7	47,544	29,600	64.4	51.4	-37.7	66,660	59,598	77.0	73.8	-10.6
1. 入院収入	53,530	48,575	61.0	59.4	-9.3	40,228	21,177	54.5	36.8	-47.4	52,436	47,329	60.6	58.6	-9.7
2. 特別の療養環境収入	575	674	0.7	0.8	17.2	246	1,148	0.3	2.0	366.7	548	696	0.6	0.9	27.0
3. 外来収入	12,495	10,106	14.2	12.4	-19.1	5,959	6,663	8.1	11.6	11.8	11,958	9,950	13.8	12.3	-16.8
4. その他の医業収入	1,774	1,671	2.0	2.0	-5.8	1,110	612	1.5	1.1	-44.9	1,719	1,623	2.0	2.0	-5.6
II 介護収入	19,317	20,781	22.0	25.4	7.6	26,236	27,933	35.6	48.6	6.5	19,886	21,106	23.0	26.2	6.1
1. 施設サービス収入	16,661	18,041	19.0	22.1	8.3	26,029	27,522	35.3	47.8	5.7	17,432	18,472	20.1	22.9	6.0
2. 居宅サービス収入	2,329	2,182	2.7	2.7	-6.3	5	155	0.0	0.3	3,000.0	2,137	2,090	2.5	2.6	-2.2
(再掲)短期入所療養介護収入	49	60	0.1	0.1	22.4	0	0	0.0	0.0	0.0	45	57	0.1	0.1	26.7
3. その他の介護収入	327	557	0.4	0.7	70.3	202	256	0.3	0.4	26.7	317	544	0.4	0.7	71.6
III 医業・介護費用	80,865	78,503	92.2	96.0	-2.9	66,424	51,579	90.0	89.7	-22.3	79,677	77,279	92.1	95.8	-3.0
1. 給与費	49,494	49,439	56.4	60.4	-0.1	36,609	30,669	49.6	53.3	-16.2	48,434	48,586	56.0	60.2	0.3
2. 医薬品費	4,994	4,450	5.7	5.4	-10.9	3,730	4,210	5.1	7.3	12.9	4,890	4,439	5.6	5.5	-9.2
3. 給食用材料費	1,483	1,558	1.7	1.9	5.1	1,628	1,158	2.2	2.0	-28.9	1,495	1,539	1.7	1.9	2.9
4. 診療材料費・医療消耗器具備品費	2,881	2,471	3.3	3.0	-14.2	1,579	1,402	2.1	2.4	-11.2	2,774	2,422	3.2	3.0	-12.7
5. 委託費	5,618	4,758	6.4	5.8	-15.3	4,191	3,859	5.7	6.7	-7.9	5,501	4,717	6.4	5.8	-14.3
6. 減価償却費	3,659	3,649	4.2	4.5	-0.3	4,596	1,533	6.2	2.7	-66.6	3,736	3,553	4.3	4.4	-4.9
(再掲)建物減価償却費	2,079	1,790	2.4	2.2	-13.9	2,255	769	3.1	1.3	-65.9	2,093	1,744	2.4	2.2	-16.7
(再掲)医療機器減価償却費	525	486	0.6	0.6	-7.4	1,960	411	2.7	0.7	-79.0	643	482	0.7	0.6	-25.0
7. 設備関係費	4,148	4,077	4.7	5.0	-1.7	6,845	3,414	9.3	5.9	-50.1	4,370	4,047	5.0	5.0	-7.4
8. 経費	7,804	6,997	8.9	8.6	-10.3	6,841	5,163	9.3	9.0	-24.5	7,725	6,914	8.9	8.6	-10.5
9. その他の医業費用	784	1,105	0.9	1.4	40.9	404	170	0.5	0.3	-57.9	752	1,063	0.9	1.3	41.4
IV 収支差額（I + II - III）	6,825	3,304	7.8	4.0	-	7,356	5,954	10.0	10.3	-	6,869	3,425	7.9	4.2	-
V その他の医業・介護関連収入	1,556	2,023	1.8	2.5	30.0	697	1,579	0.9	2.7	126.5	1,486	2,003	1.7	2.5	34.8
VI その他の医業・介護関連費用	2,141	1,905	2.4	2.3	-11.0	1,121	691	1.5	1.2	-38.4	2,057	1,850	2.4	2.3	-10.1
VII 総収支差額（IV + V - VI）	6,241	3,423	7.1	4.2	-	6,931	6,842	9.4	11.9	-	6,298	3,578	7.3	4.4	-
施設数	145	231	-	-	-	13	11	-	-	-	158	242	-	-	-
平均病床数	128	132	-	-	-	135	107	-	-	-	129	131	-	-	-

（注）個人立の総収支差額からは、開設者の報酬となる部分以外に、建物、設備について現存物の価値以上の改善を行うための内部資金に充てられることが考えられる。

療養病床60%以上の一般病院（集計2）

（1施設当たり収支）

	（参考）国公立を除く					（参考）国公立				
	金額		構成比率		金額の 伸び率	金額		構成比率		金額の 伸び率
	17年6月	19年6月	17年6月	19年6月		17年6月	19年6月	17年6月	19年6月	
	千円	千円	%	%	%	千円	千円	%	%	%
I 医業収入	67,161	60,194	77.1	73.5	-10.4	47,358	39,564	73.1	95.0	-16.5
1. 入院収入	53,149	47,996	61.0	58.6	-9.7	24,968	24,954	38.5	59.9	-0.1
2. 特別の療養環境収入	559	713	0.6	0.9	27.5	102	118	0.2	0.3	15.7
3. 外来収入	11,753	9,832	13.5	12.0	-16.3	19,839	13,887	30.6	33.4	-30.0
4. その他の医業収入	1,700	1,654	2.0	2.0	-2.7	2,449	606	3.8	1.5	-75.3
II 介護収入	19,950	21,673	22.9	26.5	8.6	17,430	2,066	26.9	5.0	-88.1
1. 施設サービス収入	17,449	18,962	20.0	23.2	8.7	16,777	2,001	25.9	4.8	-88.1
2. 居宅サービス収入	2,176	2,151	2.5	2.6	-1.1	653	53	1.0	0.1	-91.9
(再掲)短期入所療養介護収入	45	59	0.1	0.1	31.1	52	0	0.1	0.0	-100.0
3. その他の介護収入	325	560	0.4	0.7	72.3	0	12	0.0	0.0	0.0
III 医業・介護費用	80,086	78,056	91.9	95.3	-2.5	63,915	51,186	98.7	123.0	-19.9
1. 給与費	48,648	49,153	55.8	60.0	1.0	40,189	29,542	62.0	71.0	-26.5
2. 医薬品費	4,897	4,396	5.6	5.4	-10.2	4,606	5,867	7.1	14.1	27.4
3. 給食用材料費	1,492	1,562	1.7	1.9	4.7	1,593	792	2.5	1.9	-50.3
4. 診療材料費・医療消耗器具備品費	2,794	2,443	3.2	3.0	-12.6	1,990	1,741	3.1	4.2	-12.5
5. 委託費	5,490	4,707	6.3	5.7	-14.3	5,904	5,040	9.1	12.1	-14.6
6. 減価償却費	3,770	3,584	4.3	4.4	-4.9	2,427	2,501	3.7	6.0	3.0
(再掲)建物減価償却費	2,116	1,746	2.4	2.1	-17.5	1,224	1,686	1.9	4.1	37.7
(再掲)医療機器減価償却費	634	478	0.7	0.6	-24.6	979	627	1.5	1.5	-36.0
7. 設備関係費	4,460	4,144	5.1	5.1	-7.1	908	777	1.4	1.9	-14.4
8. 経費	7,767	6,976	8.9	8.5	-10.2	6,125	4,818	9.5	11.6	-21.3
9. その他の医業費用	767	1,091	0.9	1.3	42.2	174	108	0.3	0.3	-37.9
IV 収支差額(I + II - III)	7,025	3,811	8.1	4.7	-	873	-9,556	1.3	-23.0	-
V その他の医業・介護関連収入	1,393	1,705	1.6	2.1	22.4	5,039	12,011	7.8	28.9	138.4
VI その他の医業・介護関連費用	2,081	1,829	2.4	2.2	-12.1	1,114	2,541	1.7	6.1	128.1
VII 総収支差額(IV + V - VI)	6,337	3,687	7.3	4.5	-	4,798	-86	7.4	-0.2	-
施設数	154	235	-	-	-	4	7	-	-	-
平均病床数	130	133	-	-	-	95	68	-	-	-

(11) 療養病床を有しない病院の収支状況

療養病床を有しない一般病院（集計1）

(1施設当たり収支)

	法人・その他														
	医療法人					国立					公立				
	金額		構成比率		金額の 伸び率	金額		構成比率		金額の 伸び率	金額		構成比率		金額の 伸び率
	17年6月	19年6月	17年6月	19年6月		17年6月	19年6月	17年6月	19年6月		17年6月	19年6月	17年6月	19年6月	
千円	千円	%	%	%	千円	千円	%	%	%	千円	千円	%	%	%	
I 医業収入	156,888	137,328	100.0	100.0	-12.5	506,246	447,493	100.0	100.0	-11.6	491,167	452,532	100.0	100.0	-7.9
1. 入院収入	102,073	88,351	65.1	64.3	-13.4	389,347	357,457	76.9	79.9	-8.2	331,332	309,519	67.5	68.4	-6.6
2. 特別の療養環境収入	2,294	1,827	1.5	1.3	-20.4	5,022	5,012	1.0	1.1	-0.2	4,676	4,312	1.0	1.0	-7.8
3. 外来収入	48,649	44,230	31.0	32.2	-9.1	108,123	81,841	21.4	18.3	-24.3	144,051	129,218	29.3	28.6	-10.3
4. その他の医業収入	3,871	2,920	2.5	2.1	-24.6	3,754	3,182	0.7	0.7	-15.2	11,109	9,483	2.3	2.1	-14.6
II 医業費用	155,503	132,622	99.1	96.6	-14.7	503,699	445,940	99.5	99.7	-11.5	537,310	533,117	109.4	117.8	-0.8
1. 給与費	79,367	71,776	50.6	52.3	-9.6	256,161	236,914	50.6	52.9	-7.5	264,978	270,836	53.9	59.8	2.2
2. 医薬品費	20,662	16,894	13.2	12.3	-18.2	73,737	62,005	14.6	13.9	-15.9	85,394	73,788	17.4	16.3	-13.6
3. 給食用材料費	1,385	1,058	0.9	0.8	-23.6	5,353	6,223	1.1	1.4	16.3	3,426	3,435	0.7	0.8	0.3
4. 診療材料費・医療消耗器具備品費	16,526	12,421	10.5	9.0	-24.8	50,509	39,480	10.0	8.8	-21.8	57,701	55,941	11.7	12.4	-3.1
5. 委託費	9,247	7,701	5.9	5.6	-16.7	26,279	19,322	5.2	4.3	-26.5	38,450	41,610	7.8	9.2	8.2
6. 減価償却費	5,614	4,768	3.6	3.5	-15.1	37,395	24,083	7.4	5.4	-35.6	37,644	33,868	7.7	7.5	-10.0
(再掲)建物減価償却費	2,522	2,269	1.6	1.7	-10.0	9,712	6,763	1.9	1.5	-30.4	18,983	17,724	3.9	3.9	-6.6
(再掲)医療機器減価償却費	1,631	1,342	1.0	1.0	-17.7	15,571	5,833	3.1	1.3	-62.5	15,747	14,163	3.2	3.1	-10.1
7. 設備関係費	8,940	6,725	5.7	4.9	-24.8	15,724	14,971	3.1	3.3	-4.8	17,412	16,178	3.5	3.6	-7.1
8. 経費	12,431	10,366	7.9	7.5	-16.6	30,738	28,479	6.1	6.4	-7.3	29,292	34,457	6.0	7.6	17.6
9. その他の医業費用	1,330	914	0.8	0.7	-31.3	7,801	14,462	1.5	3.2	85.4	3,013	3,005	0.6	0.7	-0.3
III 医業収支差額(I-II)	1,385	4,706	0.9	3.4	-	2,547	1,552	0.5	0.3	-	-46,143	-80,585	-9.4	-17.8	-
IV その他の医業関連収入	2,941	2,293	1.9	1.7	-22.0	15,205	8,384	3.0	1.9	-44.9	65,555	62,786	13.3	13.9	-4.2
V その他の医業関連費用	3,059	2,908	2.0	2.1	-4.9	21,908	17,148	4.3	3.8	-21.7	21,543	17,429	4.4	3.9	-19.1
VI 総収支差額(III+IV-V)	1,266	4,091	0.8	3.0	-	-4,155	-7,212	-0.8	-1.6	-	-2,131	-35,229	-0.4	-7.8	-
施設数	185	123	-	-	-	32	17	-	-	-	96	63	-	-	-
平均病床数	117	103	-	-	-	444	406	-	-	-	330	329	-	-	-

療養病床を有しない一般病院（集計1）

（1施設当たり収支）

	法人・その他																			
	公 的					社会保険関係法人					その他									
	金額		構成比率		金額の	金額		構成比率		金額の	金額		構成比率		金額の					
	17年6月	19年6月	17年6月	19年6月	伸び率	17年6月	19年6月	17年6月	19年6月	伸び率	17年6月	19年6月	17年6月	19年6月	伸び率					
千円		千円		%	%	%	千円		千円		%	%	%	千円		千円		%	%	%
I 医業収入	693,364	471,505	100.0	100.0	-32.0	530,789	555,720	100.0	100.0	4.7	378,090	482,419	100.0	100.0	27.6					
1. 入院収入	435,829	297,613	62.9	63.1	-31.7	325,191	355,691	61.3	64.0	9.4	236,636	326,560	62.6	67.7	38.0					
2. 特別の療養環境収入	12,034	8,290	1.7	1.8	-31.1	5,419	6,620	1.0	1.2	22.2	10,776	8,149	2.9	1.7	-24.4					
3. 外来収入	225,846	152,034	32.6	32.2	-32.7	163,080	160,639	30.7	28.9	-1.5	118,554	136,211	31.4	28.2	14.9					
4. その他の医業収入	19,655	13,568	2.8	2.9	-31.0	37,099	32,770	7.0	5.9	-11.7	12,125	11,498	3.2	2.4	-5.2					
II 医業費用	686,003	496,811	98.9	105.4	-27.6	509,764	564,136	96.0	101.5	10.7	386,863	486,790	102.3	100.9	25.8					
1. 給与費	340,732	250,468	49.1	53.1	-26.5	259,332	288,954	48.9	52.0	11.4	184,912	246,505	48.9	51.1	33.3					
2. 医薬品費	131,346	91,490	18.9	19.4	-30.3	91,614	93,482	17.3	16.8	2.0	64,434	74,688	17.0	15.5	15.9					
3. 給食用材料費	4,879	3,913	0.7	0.8	-19.8	4,752	3,976	0.9	0.7	-16.3	3,118	3,825	0.8	0.8	22.7					
4. 診療材料費・医療消耗器具備品費	64,366	45,784	9.3	9.7	-28.9	59,262	49,980	11.2	9.0	-15.7	34,995	55,999	9.3	11.6	60.0					
5. 委託費	39,325	28,888	5.7	6.1	-26.5	23,530	39,382	4.4	7.1	67.4	30,527	33,796	8.1	7.0	10.7					
6. 減価償却費	42,822	26,239	6.2	5.6	-38.7	31,492	38,755	5.9	7.0	23.1	27,271	23,176	7.2	4.8	-15.0					
(再掲)建物減価償却費	19,951	7,192	2.9	1.5	-64.0	9,302	7,687	1.8	1.4	-17.4	12,756	8,114	3.4	1.7	-36.4					
(再掲)医療機器減価償却費	13,810	9,274	2.0	2.0	-32.8	12,364	15,732	2.3	2.8	27.2	7,656	9,963	2.0	2.1	30.1					
7. 設備関係費	18,799	17,951	2.7	3.8	-4.5	10,556	16,335	2.0	2.9	54.7	16,352	19,357	4.3	4.0	18.4					
8. 経費	34,729	26,610	5.0	5.6	-23.4	26,225	30,214	4.9	5.4	15.2	21,788	25,401	5.8	5.3	16.6					
9. その他の医業費用	9,004	5,468	1.3	1.2	-39.3	3,000	3,058	0.6	0.6	1.9	3,466	4,043	0.9	0.8	16.6					
III 医業収支差額（I－II）	7,361	-25,305	1.1	-5.4	—	21,026	-8,416	4.0	-1.5	—	-8,772	-4,371	-2.3	-0.9	—					
IV その他の医業関連収入	29,837	21,113	4.3	4.5	-29.2	8,097	16,567	1.5	3.0	104.6	12,399	11,451	3.3	2.4	-7.6					
V その他の医業関連費用	23,051	12,146	3.3	2.6	-47.3	8,171	6,970	1.5	1.3	-14.7	7,146	7,008	1.9	1.5	-1.9					
VI 総収支差額（III＋IV－V）	14,147	-16,338	2.0	-3.5	—	20,952	1,181	3.9	0.2	—	-3,520	72	-0.9	0.0	—					
施設数	28	23	—	—	—	16	11	—	—	—	47	23	—	—	—					
平均病床数	423	310	—	—	—	299	343	—	—	—	248	281	—	—	—					

療養病床を有しない一般病院（集計1）

（1施設当たり収支）

	法人・その他					個人					全体									
	法人・その他全体																			
	金額		構成比率		金額の	金額		構成比率		金額の	金額		構成比率		金額の					
	17年6月	19年6月	17年6月	19年6月	伸び率	17年6月	19年6月	17年6月	19年6月	伸び率	17年6月	19年6月	17年6月	19年6月	伸び率					
千円		千円		%	%	%	千円		千円		%	%	%	千円		千円		%	%	%
I 医業収入	341,716	311,775	100.0	100.0	-8.8	59,421	80,408	100.0	100.0	35.3	322,809	300,757	100.0	100.0	-6.8					
1. 入院収入	226,927	210,432	66.4	67.5	-7.3	35,068	46,510	59.0	57.8	32.6	214,078	202,626	66.3	67.4	-5.3					
2. 特別の療養環境収入	4,862	3,971	1.4	1.3	-18.3	947	244	1.6	0.3	-74.2	4,599	3,794	1.4	1.3	-17.5					
3. 外来収入	100,975	89,881	29.5	28.8	-11.0	22,499	32,299	37.9	40.2	43.6	95,719	87,139	29.7	29.0	-9.0					
4. その他の医業収入	8,952	7,491	2.6	2.4	-16.3	906	1,355	1.5	1.7	49.6	8,413	7,199	2.6	2.4	-14.4					
II 医業費用	351,522	331,955	102.9	106.5	-5.6	54,290	75,780	91.4	94.2	39.6	331,615	319,756	102.7	106.3	-3.6					
1. 給与費	174,997	171,260	51.2	54.9	-2.1	28,341	37,400	47.7	46.5	32.0	165,174	164,885	51.2	54.8	-0.2					
2. 医薬品費	55,821	48,581	16.3	15.6	-13.0	8,058	12,148	13.6	15.1	50.8	52,622	46,846	16.3	15.6	-11.0					
3. 給食用材料費	2,761	2,592	0.8	0.8	-6.1	732	813	1.2	1.0	11.1	2,625	2,507	0.8	0.8	-4.5					
4. 診療材料費・医療消耗器具備品費	36,159	33,131	10.6	10.6	-8.4	4,138	4,986	7.0	6.2	20.5	34,014	31,791	10.5	10.6	-6.5					
5. 委託費	22,661	22,200	6.6	7.1	-2.0	2,957	4,253	5.0	5.3	43.8	21,342	21,346	6.6	7.1	0.0					
6. 減価償却費	21,866	18,048	6.4	5.8	-17.5	2,068	2,003	3.5	2.5	-3.1	20,540	17,284	6.4	5.7	-15.9					
(再掲)建物減価償却費	9,670	7,489	2.8	2.4	-22.6	816	1,036	1.4	1.3	27.0	9,077	7,182	2.8	2.4	-20.9					
(再掲)医療機器減価償却費	8,060	6,815	2.4	2.2	-15.4	778	641	1.3	0.8	-17.6	7,572	6,521	2.3	2.2	-13.9					
7. 設備関係費	13,100	12,072	3.8	3.9	-7.8	2,772	5,320	4.7	6.6	91.9	12,408	11,751	3.8	3.9	-5.3					
8. 経費	21,068	20,994	6.2	6.7	-0.4	4,843	8,126	8.2	10.1	67.8	19,981	20,381	6.2	6.8	2.0					
9. その他の医業費用	3,089	3,076	0.9	1.0	-0.4	380	730	0.6	0.9	92.1	2,908	2,965	0.9	1.0	2.0					
III 医業収支差額（I－II）	-9,806	-20,180	-2.9	-6.5	—	5,132	4,629	8.6	5.8	—	-8,806	-18,999	-2.7	-6.3	—					
IV その他の医業関連収入	21,959	20,428	6.4	6.6	-7.0	732	1,154	1.2	1.4	57.7	20,538	19,510	6.4	6.5	-5.0					
V その他の医業関連費用	11,008	8,710	3.2	2.8	-20.9	1,182	1,389	2.0	1.7	17.5	10,350	8,361	3.2	2.8	-19.2					
VI 総収支差額（III＋IV－V）	1,145	-8,461	0.3	-2.7	—	4,682	4,394	7.9	5.5	—	1,382	-7,849	0.4	-2.6	—					
施設数	404	260	—	—	—	29	13	—	—	—	433	273	—	—	—					
平均病床数	237	222	—	—	—	62	73	—	—	—	225	215	—	—	—					

（注）個人立の総収支差額からは、開設者の報酬となる部分以外に、建物、設備について現存物の価値以上の改善を行うための内部資金に充てられることが考えられる。

療養病床を有しない一般病院（集計1）

（1施設当たり収支）

	（参考）国公立除く					（参考）国公立				
	金額		構成比率		金額の 伸び率	金額		構成比率		金額の 伸び率
	17年6月	19年6月	17年6月	19年6月		17年6月	19年6月	17年6月	19年6月	
千円	千円	%	%	%	千円	千円	%	%	%	
I 医業収入	250,572	238,289	100.0	100.0	-4.9	494,937	451,461	100.0	100.0	-8.8
1. 入院収入	158,783	154,095	63.4	64.7	-3.0	345,836	319,706	69.9	70.8	-7.6
2. 特別の療養環境収入	4,531	3,518	1.8	1.5	-22.4	4,763	4,461	1.0	1.0	-6.3
3. 外来収入	79,205	73,870	31.6	31.0	-6.7	135,069	119,151	27.3	26.4	-11.8
4. その他の医業収入	8,053	6,807	3.2	2.9	-15.5	9,270	8,144	1.9	1.8	-12.1
II 医業費用	248,817	238,995	99.3	100.3	-3.9	528,907	514,592	106.9	114.0	-2.7
1. 給与費	124,215	123,956	49.6	52.0	-0.2	262,774	263,627	53.1	58.4	0.3
2. 医薬品費	40,092	36,716	16.0	15.4	-8.4	82,480	71,284	16.7	15.8	-13.6
3. 給食用材料費	2,087	1,877	0.8	0.8	-10.1	3,908	4,027	0.8	0.9	3.0
4. 診療材料費・医療消耗器具備品費	24,828	23,230	9.9	9.7	-6.4	55,903	52,443	11.3	11.6	-6.2
5. 委託費	15,438	14,909	6.2	6.3	-3.4	35,408	36,874	7.2	8.2	4.1
6. 減価償却費	13,388	11,272	5.3	4.7	-15.8	37,582	31,789	7.6	7.0	-15.4
(再掲)建物減価償却費	5,893	3,778	2.4	1.6	-35.9	16,665	15,395	3.4	3.4	-7.6
(再掲)医療機器減価償却費	4,160	4,088	1.7	1.7	-1.7	15,703	12,393	3.2	2.7	-21.1
7. 設備関係費	10,486	10,021	4.2	4.2	-4.4	16,990	15,922	3.4	3.5	-6.3
8. 経費	15,922	15,074	6.4	6.3	-5.3	29,653	33,187	6.0	7.4	11.9
9. その他の医業費用	2,361	1,939	0.9	0.8	-17.9	4,210	5,439	0.9	1.2	29.2
III 医業収支差額（I－II）	1,755	-705	0.7	-0.3	—	-33,970	-63,131	-6.9	-14.0	—
IV その他の医業関連収入	6,928	6,364	2.8	2.7	-8.1	52,968	51,225	10.7	11.3	-3.3
V その他の医業関連費用	5,614	4,627	2.2	1.9	-17.6	21,634	17,369	4.4	3.8	-19.7
VI 総収支差額（III＋IV－V）	3,069	1,032	1.2	0.4	—	-2,637	-29,275	-0.5	-6.5	—
施設数	305	193	—	—	—	128	80	—	—	—
平均病床数	169	161	—	—	—	358	345	—	—	—

療養病床を有しない一般病院（集計2）

（1施設当たり収支）

	法人・その他														
	医療法人					国立					公立				
	金額		構成比率		金額の 伸び率	金額		構成比率		金額の 伸び率	金額		構成比率		金額の 伸び率
	17年6月	19年6月	17年6月	19年6月		17年6月	19年6月	17年6月	19年6月		17年6月	19年6月	17年6月	19年6月	
千円	千円	%	%	%	千円	千円	%	%	%	千円	千円	%	%	%	
I 医業収入	167,074	145,532	99.6	99.3	-12.9	506,246	447,493	100.0	100.0	-11.6	452,318	385,329	99.9	99.8	-14.8
1. 入院収入	108,787	93,257	64.8	63.7	-14.3	389,347	357,457	76.9	79.9	-8.2	303,867	260,248	67.1	67.4	-14.4
2. 特別の療養環境収入	2,270	1,777	1.4	1.2	-21.7	5,022	5,012	1.0	1.1	-0.2	4,222	3,491	0.9	0.9	-17.3
3. 外来収入	51,934	46,836	30.9	32.0	-9.8	108,123	81,841	21.4	18.3	-24.3	134,242	113,111	29.7	29.3	-15.7
4. その他の医業収入	4,083	3,663	2.4	2.5	-10.3	3,754	3,182	0.7	0.7	-15.2	9,987	8,479	2.2	2.2	-15.1
II 介護収入	751	974	0.4	0.7	29.7	0	0	0.0	0.0	0.0	274	588	0.1	0.2	114.6
1. 施設サービス収入	81	0	0.0	0.0	-100.0	0	0	0.0	0.0	0.0	0	0	0.0	0.0	0.0
2. 居宅サービス収入	630	850	0.4	0.6	34.9	0	0	0.0	0.0	0.0	253	577	0.1	0.1	128.1
(再掲)短期入所療養介護収入	23	2	0.0	0.0	-91.3	0	0	0.0	0.0	0.0	0	0	0.0	0.0	0.0
3. その他の介護収入	40	124	0.0	0.1	210.0	0	0	0.0	0.0	0.0	21	11	0.0	0.0	-47.6
III 医業・介護費用	165,719	143,169	98.7	97.7	-13.6	503,699	445,940	99.5	99.7	-11.5	496,418	456,167	109.7	118.2	-8.1
1. 給与費	84,665	78,200	50.4	53.4	-7.6	256,161	236,914	50.6	52.9	-7.5	246,161	232,933	54.4	60.4	-5.4
2. 医薬品費	22,114	17,091	13.2	11.7	-22.7	73,737	62,005	14.6	13.9	-15.9	79,063	63,113	17.5	16.4	-20.2
3. 給食用材料費	1,431	1,128	0.9	0.8	-21.2	5,353	6,223	1.1	1.4	16.3	3,190	3,145	0.7	0.8	-1.4
4. 診療材料費・医療消耗器具備品費	17,528	12,870	10.4	8.8	-26.6	50,509	39,480	10.0	8.8	-21.8	52,132	46,181	11.5	12.0	-11.4
5. 委託費	9,660	8,287	5.8	5.7	-14.2	26,279	19,322	5.2	4.3	-26.5	35,320	35,299	7.8	9.1	-0.1
6. 減価償却費	6,156	5,464	3.7	3.7	-11.2	37,395	24,083	7.4	5.4	-35.6	34,297	29,030	7.6	7.5	-15.4
(再掲)建物減価償却費	2,578	2,569	1.5	1.8	-0.3	9,712	6,763	1.9	1.5	-30.4	17,207	15,045	3.8	3.9	-12.6
(再掲)医療機器減価償却費	1,823	1,506	1.1	1.0	-17.4	15,571	5,833	3.1	1.3	-62.5	14,451	12,339	3.2	3.2	-14.6
7. 設備関係費	9,666	7,520	5.8	5.1	-22.2	15,724	14,971	3.1	3.3	-4.8	16,147	13,639	3.6	3.5	-15.5
8. 経費	13,102	11,142	7.8	7.6	-15.0	30,738	28,479	6.1	6.4	-7.3	27,391	29,545	6.1	7.7	7.9
9. その他の医業費用	1,397	1,468	0.8	1.0	5.1	7,801	14,462	1.5	3.2	85.4	2,719	3,281	0.6	0.9	20.7
IV 収支差額(I+II-III)	2,107	3,338	1.3	2.3	-	2,547	1,552	0.5	0.3	-	-43,826	-70,250	-9.7	-18.2	-
V その他の医業・介護関連収入	3,118	2,396	1.9	1.6	-23.2	15,205	8,384	3.0	1.9	-44.9	59,549	54,315	13.2	14.1	-8.8
VI その他の医業・介護関連費用	3,248	3,053	1.9	2.1	-6.0	21,908	17,148	4.3	3.8	-21.7	19,840	14,661	4.4	3.8	-26.1
VII 総収支差額(IV+V-VI)	1,977	2,680	1.2	1.8	-	-4,155	-7,212	-0.8	-1.6	-	-4,116	-30,595	-0.9	-7.9	-
施設数	216	174	-	-	-	32	17	-	-	-	110	90	-	-	-
平均病床数	123	111	-	-	-	444	406	-	-	-	309	287	-	-	-

療養病床を有しない一般病院（集計2）

（1施設当たり収支）

	法人・その他														
	公 的					社会保険関係法人					その他				
	金額		構成比率		金額の 伸び率	金額		構成比率		金額の 伸び率	金額		構成比率		金額の 伸び率
	17年6月	19年6月	17年6月	19年6月		17年6月	19年6月	17年6月	19年6月		17年6月	19年6月	17年6月	19年6月	
千円	千円	%	%	千円	千円	%	%	千円	千円	%	%	千円	千円	%	%
I 医業収入	616,240	539,586	99.9	99.9	-12.4	523,417	619,722	100.0	99.9	18.4	432,926	448,772	99.9	99.9	3.7
1. 入院収入	385,772	345,653	62.5	64.0	-10.4	316,436	401,674	60.5	64.7	26.9	271,572	307,007	62.7	68.3	13.0
2. 特別の療養環境収入	10,338	8,202	1.7	1.5	-20.7	5,624	8,450	1.1	1.4	50.2	10,950	5,889	2.5	1.3	-46.2
3. 外来収入	202,523	169,021	32.8	31.3	-16.5	162,905	172,720	31.1	27.8	6.0	139,051	125,728	32.1	28.0	-9.6
4. その他の医業収入	17,606	16,711	2.9	3.1	-5.1	38,453	36,879	7.3	5.9	-4.1	11,354	10,148	2.6	2.3	-10.6
II 介護収入	506	610	0.1	0.1	20.6	49	629	0.0	0.1	1,183.7	242	513	0.1	0.1	112.0
1. 施設サービス収入	0	0	0.0	0.0	0.0	0	0	0.0	0.0	0.0	0	0	0.0	0.0	0.0
2. 居宅サービス収入	457	591	0.1	0.1	29.3	31	522	0.0	0.1	1,583.9	242	359	0.1	0.1	48.3
(再掲)短期入所療養介護収入	0	0	0.0	0.0	0.0	0	0	0.0	0.0	0.0	0	0	0.0	0.0	0.0
3. その他の介護収入	49	19	0.0	0.0	-61.2	17	106	0.0	0.0	523.5	0	154	0.0	0.0	0.0
III 医業・介護費用	614,258	550,632	99.6	101.9	-10.4	501,529	610,330	95.8	98.4	21.7	440,918	460,722	101.8	102.5	4.5
1. 給与費	306,465	276,611	49.7	51.2	-9.7	254,689	311,605	48.7	50.2	22.3	212,513	229,483	49.1	51.1	8.0
2. 医薬品費	118,817	101,825	19.3	18.8	-14.3	91,122	95,156	17.4	15.3	4.4	82,091	64,927	19.0	14.5	-20.9
3. 給食用材料費	4,338	3,798	0.7	0.7	-12.4	4,645	4,577	0.9	0.7	-1.5	3,440	3,453	0.8	0.8	0.4
4. 診療材料費・医療消耗器具備品費	57,260	57,211	9.3	10.6	-0.1	56,660	61,320	10.8	9.9	8.2	41,096	55,175	9.5	12.3	34.3
5. 委託費	34,314	30,694	5.6	5.7	-10.5	24,372	39,966	4.7	6.4	64.0	31,025	32,399	7.2	7.2	4.4
6. 減価償却費	36,656	27,114	5.9	5.0	-26.0	30,974	37,707	5.9	6.1	21.7	27,968	21,057	6.5	4.7	-24.7
(再掲)建物減価償却費	16,446	7,605	2.7	1.4	-53.8	8,755	7,355	1.7	1.2	-16.0	12,027	7,699	2.8	1.7	-36.0
(再掲)医療機器減価償却費	12,198	9,346	2.0	1.7	-23.4	11,895	15,654	2.3	2.5	31.6	8,344	8,532	1.9	1.9	2.3
7. 設備関係費	18,916	20,157	3.1	3.7	6.6	10,574	18,368	2.0	3.0	73.7	16,575	17,984	3.8	4.0	8.5
8. 経費	29,756	26,248	4.8	4.9	-11.8	25,626	33,240	4.9	5.4	29.7	22,668	30,990	5.2	6.9	36.7
9. その他の医業費用	7,735	6,974	1.3	1.3	-9.8	2,868	8,391	0.5	1.4	192.6	3,544	5,254	0.8	1.2	48.3
IV 収支差額(I+II-III)	2,488	-10,436	0.4	-1.9	—	21,937	10,020	4.2	1.6	—	-7,751	-11,437	-1.8	-2.5	—
V その他の医業・介護関連収入	25,500	18,978	4.1	3.5	-25.6	8,084	15,096	1.5	2.4	86.7	14,071	9,765	3.2	2.2	-30.6
VI その他の医業・介護関連費用	20,386	13,975	3.3	2.6	-31.4	7,876	8,107	1.5	1.3	2.9	7,919	6,550	1.8	1.5	-17.3
VII 総収支差額(IV+V-VI)	7,603	-5,433	1.2	-1.0	—	22,144	17,008	4.2	2.7	—	-1,599	-8,221	-0.4	-1.8	—
施設数	36	33	—	—	—	17	18	—	—	—	53	34	—	—	—
平均病床数	388	334	—	—	—	296	365	—	—	—	271	270	—	—	—

療養病床を有しない一般病院（集計2）

（1施設当たり収支）

	法人・その他					個人					全体				
	法人・その他全体														
	金額		構成比率		金額の 伸び率	金額		構成比率		金額の 伸び率	金額		構成比率		金額の 伸び率
	17年6月	19年6月	17年6月	19年6月		17年6月	19年6月	17年6月	19年6月		17年6月	19年6月	17年6月	19年6月	
千円	千円	%	%	%	千円	千円	%	%	%	千円	千円	%	%	%	
I 医業収入	336,359	305,544	99.9	99.8	-9.2	67,151	82,582	99.5	99.4	23.0	319,500	297,330	99.9	99.8	-6.9
1. 入院収入	222,076	204,374	65.9	66.7	-8.0	39,227	48,546	58.1	58.4	23.8	210,624	198,633	65.8	66.6	-5.7
2. 特別の療養環境収入	4,663	3,638	1.4	1.2	-22.0	1,116	366	1.7	0.4	-67.2	4,441	3,518	1.4	1.2	-20.8
3. 外来収入	101,022	89,295	30.0	29.2	-11.6	25,692	32,373	38.1	39.0	26.0	96,304	87,198	30.1	29.3	-9.5
4. その他の医業収入	8,599	8,237	2.6	2.7	-4.2	1,116	1,297	1.7	1.6	16.2	8,130	7,981	2.5	2.7	-1.8
II 介護収入	483	741	0.1	0.2	53.4	317	485	0.5	0.6	53.0	473	732	0.1	0.2	54.8
1. 施設サービス収入	38	0	0.0	0.0	-100.0	0	0	0.0	0.0	0.0	36	0	0.0	0.0	-100.0
2. 居宅サービス収入	418	658	0.1	0.2	57.4	315	485	0.5	0.6	54.0	411	652	0.1	0.2	58.6
(再掲)短期入所療養介護収入	11	1	0.0	0.0	-90.9	0	0	0.0	0.0	0.0	10	1	0.0	0.0	-90.0
3. その他の介護収入	28	83	0.0	0.0	196.4	2	0	0.0	0.0	-100.0	26	80	0.0	0.0	207.7
III 医業・介護費用	345,965	323,412	102.7	105.6	-6.5	61,509	78,297	91.2	94.3	27.3	328,150	314,381	102.6	105.5	-4.2
1. 給与費	172,819	167,043	51.3	54.5	-3.3	32,510	39,959	48.2	48.1	22.9	164,032	162,361	51.3	54.5	-1.0
2. 医薬品費	56,057	46,417	16.6	15.2	-17.2	9,385	11,997	13.9	14.4	27.8	53,134	45,149	16.6	15.1	-15.0
3. 給食用材料費	2,691	2,487	0.8	0.8	-7.6	772	755	1.1	0.9	-2.2	2,571	2,423	0.8	0.8	-5.8
4. 診療材料費・医療消耗器具備品費	35,215	32,608	10.5	10.6	-7.4	4,466	5,127	6.6	6.2	14.8	33,289	31,595	10.4	10.6	-5.1
5. 委託費	21,781	21,260	6.5	6.9	-2.4	3,361	4,383	5.0	5.3	30.4	20,628	20,638	6.4	6.9	0.0
6. 減価償却費	20,749	17,110	6.2	5.6	-17.5	2,290	1,947	3.4	2.3	-15.0	19,593	16,551	6.1	5.6	-15.5
(再掲)建物減価償却費	8,920	6,998	2.6	2.3	-21.5	1,089	1,034	1.6	1.2	-5.1	8,429	6,778	2.6	2.3	-19.6
(再掲)医療機器減価償却費	7,684	6,426	2.3	2.1	-16.4	752	603	1.1	0.7	-19.8	7,250	6,212	2.3	2.1	-14.3
7. 設備関係費	13,160	12,016	3.9	3.9	-8.7	3,057	5,252	4.5	6.3	71.8	12,528	11,766	3.9	3.9	-6.1
8. 経費	20,549	20,765	6.1	6.8	1.1	5,232	8,192	7.8	9.9	56.6	19,590	20,302	6.1	6.8	3.6
9. その他の医業費用	2,943	3,706	0.9	1.2	25.9	436	685	0.6	0.8	57.1	2,786	3,595	0.9	1.2	29.0
IV 収支差額(I+II-III)	-9,122	-17,126	-2.7	-5.6	-	5,959	4,770	8.8	5.7	-	-8,177	-16,320	-2.6	-5.5	-
V その他の医業・介護関連収入	20,499	18,245	6.1	6.0	-11.0	788	1,149	1.2	1.4	45.8	19,265	17,615	6.0	5.9	-8.6
VI その他の医業・介護関連費用	10,501	8,120	3.1	2.7	-22.7	1,356	1,576	2.0	1.9	16.2	9,928	7,879	3.1	2.6	-20.6
VII 総収支差額(IV+V-VI)	876	-7,002	0.3	-2.3	-	5,392	4,342	8.0	5.2	-	1,159	-6,584	0.4	-2.2	-
施設数	464	366	-	-	-	31	14	-	-	-	495	380	-	-	-
平均病床数	233	215	-	-	-	68	80	-	-	-	223	210	-	-	-

（注）個人立の総収支差額からは、開設者の報酬となる部分以外に、建物、設備について現存物の価値以上の改善を行うための内部資金に充てられることが考えられる。

療養病床を有しない一般病院（集計2）

（1施設当たり収支）

	（参考）国公立を除く					（参考）国公立				
	金額		構成比率		金額の 伸び率	金額		構成比率		金額の 伸び率
	17年6月	19年6月	17年6月	19年6月		17年6月	19年6月	17年6月	19年6月	
	千円	千円	%	%	%	千円	千円	%	%	%
I 医業収入	261,183	258,968	99.8	99.7	-0.8	464,471	395,205	100.0	99.9	-14.9
1. 入院収入	165,367	168,430	63.2	64.8	1.9	323,130	275,692	69.5	69.7	-14.7
2. 特別の療養環境収入	4,456	3,433	1.7	1.3	-23.0	4,402	3,733	0.9	0.9	-15.2
3. 外来収入	83,411	78,989	31.9	30.4	-5.3	128,356	108,143	27.6	27.3	-15.7
4. その他の医業収入	7,949	8,116	3.0	3.1	2.1	8,582	7,637	1.8	1.9	-11.0
II 介護収入	578	825	0.2	0.3	42.7	212	495	0.0	0.1	133.5
1. 施設サービス収入	50	0	0.0	0.0	-100.0	0	0	0.0	0.0	0.0
2. 居宅サービス収入	498	717	0.2	0.3	44.0	196	485	0.0	0.1	147.4
(再掲)短期入所療養介護収入	14	1	0.0	0.0	-92.9	0	0	0.0	0.0	0.0
3. その他の介護収入	30	107	0.0	0.0	256.7	16	9	0.0	0.0	-43.8
III 医業・介護費用	259,802	259,446	99.3	99.9	-0.1	498,059	454,542	107.2	114.9	-8.7
1. 給与費	130,088	134,453	49.7	51.8	3.4	248,414	233,566	53.5	59.0	-6.0
2. 医薬品費	43,186	38,177	16.5	14.7	-11.6	77,863	62,937	16.8	15.9	-19.2
3. 給食用材料費	2,126	1,948	0.8	0.7	-8.4	3,678	3,634	0.8	0.9	-1.2
4. 診療材料費・医療消耗器具備品費	25,856	26,296	9.9	10.1	1.7	51,767	45,117	11.1	11.4	-12.8
5. 委託費	15,537	15,887	5.9	6.1	2.3	33,282	32,760	7.2	8.3	-1.6
6. 減価償却費	13,397	11,969	5.1	4.6	-10.7	34,995	28,244	7.5	7.1	-19.3
(再掲)建物減価償却費	5,578	4,053	2.1	1.6	-27.3	15,518	13,729	3.3	3.5	-11.5
(再掲)医療機器減価償却費	4,251	4,215	1.6	1.6	-0.8	14,703	11,305	3.2	2.9	-23.1
7. 設備関係費	11,110	10,950	4.2	4.2	-1.4	16,052	13,851	3.5	3.5	-13.7
8. 経費	16,149	16,746	6.2	6.4	3.7	28,145	29,376	6.1	7.4	4.4
9. その他の医業費用	2,352	3,021	0.9	1.2	28.4	3,864	5,057	0.8	1.3	30.9
IV 収支差額（I＋II－III）	1,959	347	0.7	0.1	—	-33,376	-58,842	-7.2	-14.9	—
V その他の医業・介護関連収入	7,079	6,091	2.7	2.3	-14.0	49,556	47,018	10.7	11.9	-5.1
VI その他の医業・介護関連費用	5,754	5,067	2.2	2.0	-11.9	20,306	15,056	4.4	3.8	-25.9
VII 総収支差額（IV＋V－VI）	3,285	1,371	1.3	0.5	—	-4,125	-26,880	-0.9	-6.8	—
施設数	353	273	—	—	—	142	107	—	—	—
平均病床数	176	173	—	—	—	340	306	—	—	—

(12)借入金の状況(年額)

一般病院(集計1)

(1施設当たり)

	法人・その他							個人	全体	(参考) 国公立を除く
	国立	公立	公的	医療法人	社会保険関係法人	その他	全体			
	千円	千円	千円	千円	千円	千円	千円	千円	千円	千円
当期借入金(I)	874,380	1,004,878	463,633	206,480	175,400	258,548	400,325	151,694	388,701	231,391
(うち)長期借入金	73,841	155,592	206,868	117,680	39,000	79,828	123,085	97,722	121,899	117,224
(うち)短期借入金	800,539	849,286	256,765	88,801	136,400	178,720	277,240	53,972	266,802	114,166
借入返済額(元本分)(II)	1,154,695	1,104,917	524,134	198,293	279,893	247,694	431,739	133,953	417,816	232,120
(うち)長期借入金	375,832	265,810	230,421	115,521	138,845	100,684	161,081	90,413	157,777	123,201
(うち)短期借入金	778,862	839,107	293,713	82,772	141,048	147,009	270,658	43,540	260,039	108,919
支払利息	149,561	139,659	24,597	15,850	6,835	19,185	44,341	10,890	42,777	16,442
返済額計	1,304,256	1,244,576	548,731	214,143	286,728	266,878	476,080	144,843	460,594	248,563
借入金増減(I-II)	-280,315	-100,039	-60,501	8,187	-104,493	10,854	-31,414	17,741	-29,115	-730
(うち)長期借入金	-301,991	-110,218	-23,553	2,159	-99,845	-20,856	-37,996	7,309	-35,878	-5,977
(うち)短期借入金	21,676	10,179	-36,948	6,029	-4,648	31,710	6,582	10,432	6,762	5,247
(参考)期末時の借入金総額	4,732,582	3,207,823	1,843,151	717,089	607,184	957,700	1,437,396	521,648	1,394,582	831,199
(うち)長期借入金	4,085,361	3,079,296	1,382,476	608,751	572,135	764,793	1,269,539	457,267	1,231,563	686,288
(うち)短期借入金	647,221	128,528	460,675	108,338	35,049	192,906	167,857	64,381	163,020	144,910
施設数	16	65	27	212	10	37	367	18	385	304
平均病床数	425	315	290	121	342	206	196	88	191	152

精神科病院(集計1)

(1施設当たり)

	法人・その他							個人	全体	(参考) 国公立を除く
	国立	公立	公的	医療法人	社会保険関係法人	その他	全体			
	千円	千円	千円	千円	千円	千円	千円	千円	千円	千円
当期借入金(I)	0	232,325	2,445	167,551	—	237,470	175,845	18,333	171,119	166,165
(うち)長期借入金	0	232,325	2,100	81,164	—	104,286	96,764	0	93,861	79,358
(うち)短期借入金	0	0	345	86,387	—	133,184	79,081	18,333	77,258	86,807
借入返済額(元本分)(II)	0	133,622	345	191,140	—	200,370	181,939	39,572	177,668	184,613
(うち)長期借入金	0	131,121	0	94,872	—	65,380	94,525	21,238	92,326	89,005
(うち)短期借入金	0	2,501	345	96,268	—	134,990	87,414	18,333	85,342	95,608
支払利息	0	92,155	999	13,281	—	20,942	21,702	3,161	21,146	13,405
返済額計	0	225,777	1,344	204,421	—	221,312	203,641	42,733	198,813	198,018
借入金増減(I-II)	0	98,703	2,100	-23,589	—	37,100	-6,094	-21,238	-6,548	-18,448
(うち)長期借入金	0	101,204	2,100	-13,709	—	38,906	2,239	-21,238	1,535	-9,647
(うち)短期借入金	0	-2,501	0	-9,881	—	-1,806	-8,333	0	-8,083	-8,802
(参考)期末時の借入金総額	2,434,807	1,798,967	2,100	651,488	—	1,063,451	811,204	215,765	793,341	661,906
(うち)長期借入金	1,656,541	1,798,967	2,100	591,609	—	973,456	748,536	205,765	732,253	602,013
(うち)短期借入金	778,267	0	0	59,879	—	89,994	62,668	10,000	61,088	59,893
施設数	1	10	1	78	0	7	97	3	100	89
平均病床数	260	278	158	227	—	268	235	164	233	227

病院全体（集計1）

（1施設当たり）

	法人・その他							個人	全体	（参考） 国公立を除く
	国立	公立	公的	医療法人	社会保険関係法人	その他	全体			
	千円	千円	千円	千円	千円	千円	千円	千円	千円	千円
当期借入金（Ⅰ）	822,946	901,871	447,162	196,010	175,400	255,195	353,397	132,643	343,839	216,619
（うち）長期借入金	69,498	165,823	199,555	107,858	39,000	83,719	117,582	83,762	116,118	108,649
（うち）短期借入金	753,448	736,048	247,607	88,151	136,400	171,475	235,815	48,881	227,721	107,970
借入返済額（元本分）（Ⅱ）	1,086,772	975,411	505,427	196,369	279,893	240,165	379,518	120,470	368,301	221,362
（うち）長期借入金	353,725	247,852	222,191	109,967	138,845	95,068	147,167	80,531	144,282	115,457
（うち）短期借入金	733,047	727,559	283,236	86,402	141,048	145,097	232,350	39,939	224,019	105,905
支払利息	140,764	133,325	23,754	15,159	6,835	19,464	39,609	9,786	38,317	15,754
返済額計	1,227,535	1,108,736	529,181	211,528	286,728	259,629	419,126	130,256	406,618	237,116
借入金増減（Ⅰ－Ⅱ）	-263,826	-73,540	-58,265	-360	-104,493	15,030	-26,120	12,173	-24,462	-4,742
（うち）長期借入金	-284,227	-82,029	-22,637	-2,109	-99,845	-11,348	-29,585	3,231	-28,164	-6,808
（うち）短期借入金	20,401	8,489	-35,629	1,749	-4,648	26,378	3,464	8,942	3,701	2,065
（参考）期末時の借入金総額	4,597,419	3,019,976	1,777,399	699,445	607,184	974,524	1,306,490	477,951	1,270,615	792,860
（うち）長期借入金	3,942,489	2,908,585	1,333,177	604,141	572,135	797,990	1,160,623	421,338	1,128,612	667,203
（うち）短期借入金	654,930	111,391	444,222	95,304	35,049	176,534	145,867	56,613	142,003	125,657
施設数	17	75	28	290	10	44	464	21	485	393
平均病床数	415	310	285	150	342	216	204	99	199	169

- （注）1. 当期借入金、借入返済額（元本分）、支払利息、返済額計は、平成18年度（又は平成18年）1年間の実績額である。
 2. 「期末時の借入金総額」とは、平成18年度（又は平成18年）末時点における借入金の総額である。
 3. 各項目が不明な施設は除外して集計している。

一般診療所（集計1）

（1施設当たり）

	有 床			無 床			全 体		
	個 人	その他	全 体	個 人	その他	全 体	個 人	その他	全 体
	千円	千円	千円	千円	千円	千円	千円	千円	千円
当期借入金（Ⅰ）	3,637	7,772	6,262	2,464	6,689	4,353	2,578	6,894	4,622
（うち）長期借入金	2,426	6,643	5,103	1,972	5,299	3,460	2,016	5,554	3,692
（うち）短期借入金	1,210	1,129	1,158	492	1,389	893	562	1,340	931
借入返済金（元本）（Ⅱ）	9,006	5,906	7,038	3,098	4,718	3,822	3,676	4,943	4,276
（うち）長期借入金	8,248	4,837	6,083	2,714	3,707	3,158	3,256	3,920	3,571
（うち）短期借入金	757	1,069	955	384	1,011	664	420	1,022	705
支払利息	1,311	816	996	477	444	463	559	515	538
返済額計	10,316	6,721	8,034	3,575	5,162	4,285	4,235	5,457	4,814
借入金増減（Ⅰ－Ⅱ）	-5,369	1,866	-776	-634	1,971	531	-1,098	1,951	346
（うち）長期借入金	-5,822	1,806	-980	-743	1,593	302	-1,240	1,633	121
（うち）短期借入金	453	59	203	108	378	229	142	318	225
（参考）期末時の借入金総額	51,651	39,611	44,008	24,220	27,165	25,537	26,905	29,518	28,143
（うち）長期借入金	47,536	31,738	37,508	21,539	22,946	22,168	24,084	24,609	24,332
（うち）短期借入金	4,115	7,873	6,500	2,681	4,219	3,369	2,822	4,910	3,811

（注）1. 当期借入金、借入返済額（元本）、支払利息、返済額計は、平成18年（又は平成18年度）1年間の実績額である。

2. 「期末時の借入金総額」とは、平成18年末（又は平成18年度末時点）における借入金の総額である。

3. 各項目が不明な施設は除外して集計している。

歯科診療所（集計2）

（1施設当たり）

	個人	その他	全体
	千円	千円	千円
当期借入金（Ⅰ）	1,775	5,452	2,444
（うち）長期借入金	1,633	3,620	1,995
（うち）短期借入金	142	1,831	449
借入返済金（元本）（Ⅱ）	2,723	5,167	3,168
（うち）長期借入金	2,418	3,687	2,649
（うち）短期借入金	305	1,479	519
支払利息	418	395	414
返済額計	3,141	5,562	3,582
借入金増減（Ⅰ－Ⅱ）	-949	285	-724
（うち）長期借入金	-785	-67	-654
（うち）短期借入金	-163	352	-70
（参考）期末時の借入金総額	20,380	25,147	21,249
（うち）長期借入金	18,952	20,025	19,147
（うち）短期借入金	1,428	5,123	2,101

保険薬局（集計2）

（1施設当たり）

	法人	個人	全体
	千円	千円	千円
当期借入金（Ⅰ）	13,849	1,986	12,921
（うち）長期借入金	7,818	1,935	7,358
（うち）短期借入金	6,031	51	5,563
借入返済金（元本）（Ⅱ）	15,141	2,301	14,136
（うち）長期借入金	5,817	2,201	5,534
（うち）短期借入金	9,324	100	8,602
支払利息	888	189	834
返済額計	16,030	2,490	14,970
借入金増減（Ⅰ－Ⅱ）	-1,292	-315	-1,215
（うち）長期借入金	2,001	-265	1,824
（うち）短期借入金	-3,293	-49	-3,039
（参考）期末時の借入金総額	25,707	10,013	24,479
（うち）長期借入金	18,058	8,879	17,340
（うち）短期借入金	7,649	1,134	7,139

- （注）1. 当期借入金、借入返済額（元本）、支払利息、返済額計は、平成18年（又は平成18年度）1年間の実績額である。
 2. 「期末時の借入金総額」とは、平成18年末（又は平成18年度末時点）における借入金の総額である。
 3. 各項目が不明な施設は除外して集計している。

(13) 収支率の分布

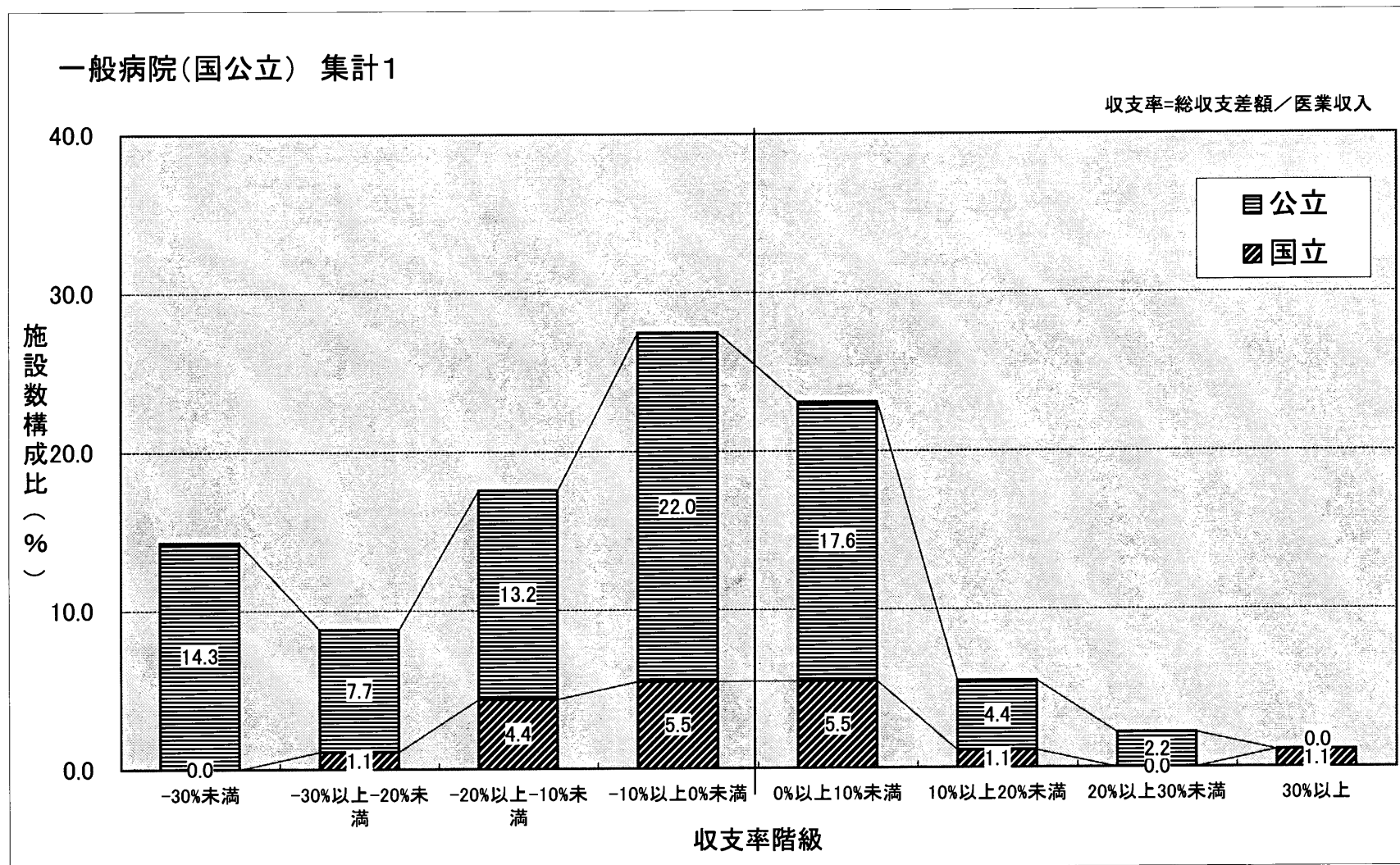

一般病院(国公立を除く) 集計1

収支率=総収支差額/医業収入

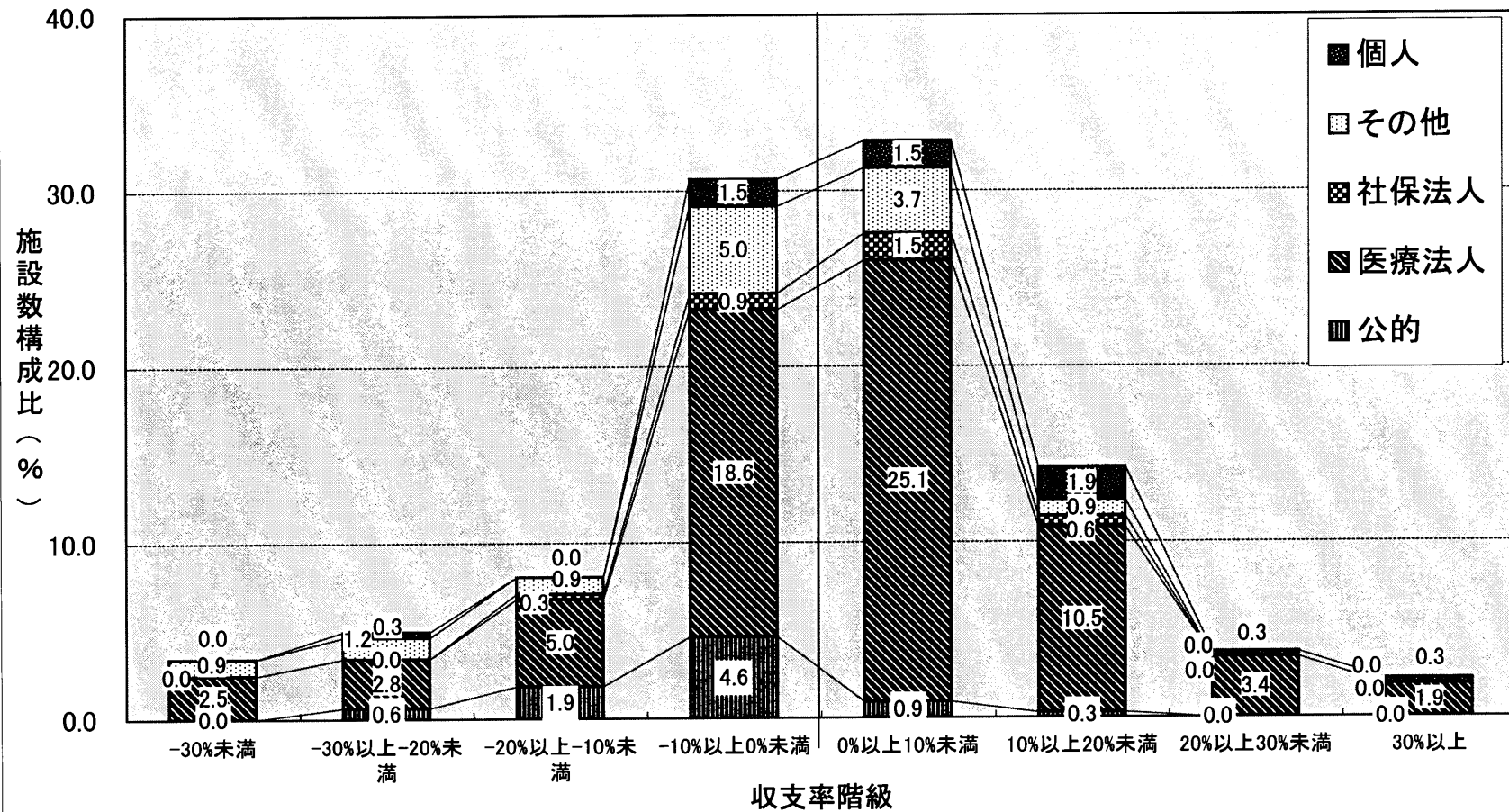

一般診療所(個人) 集計1

収支率=収支差額/医業収入

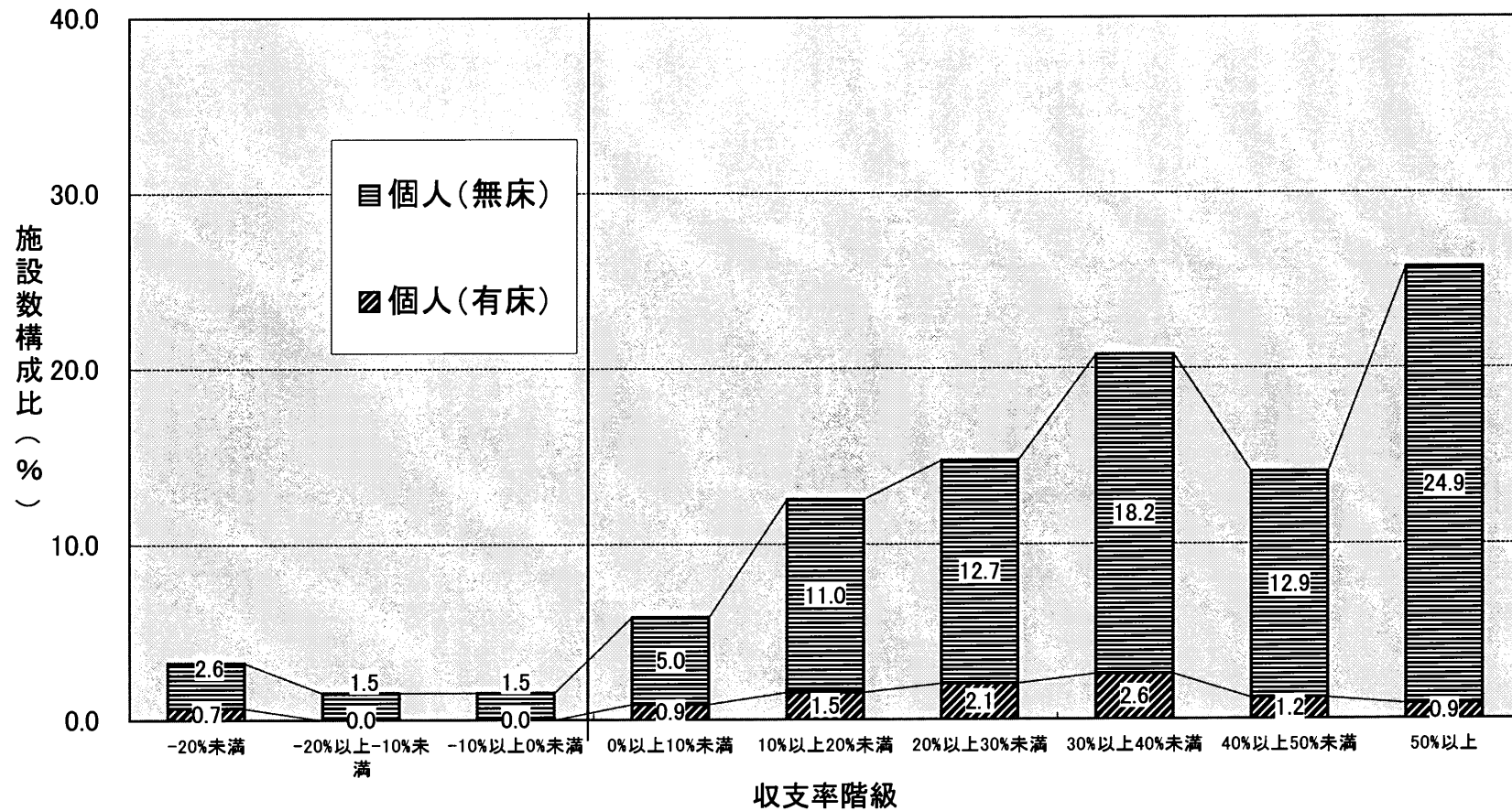

一般診療所(その他) 集計1

収支率=収支差額/医業収入

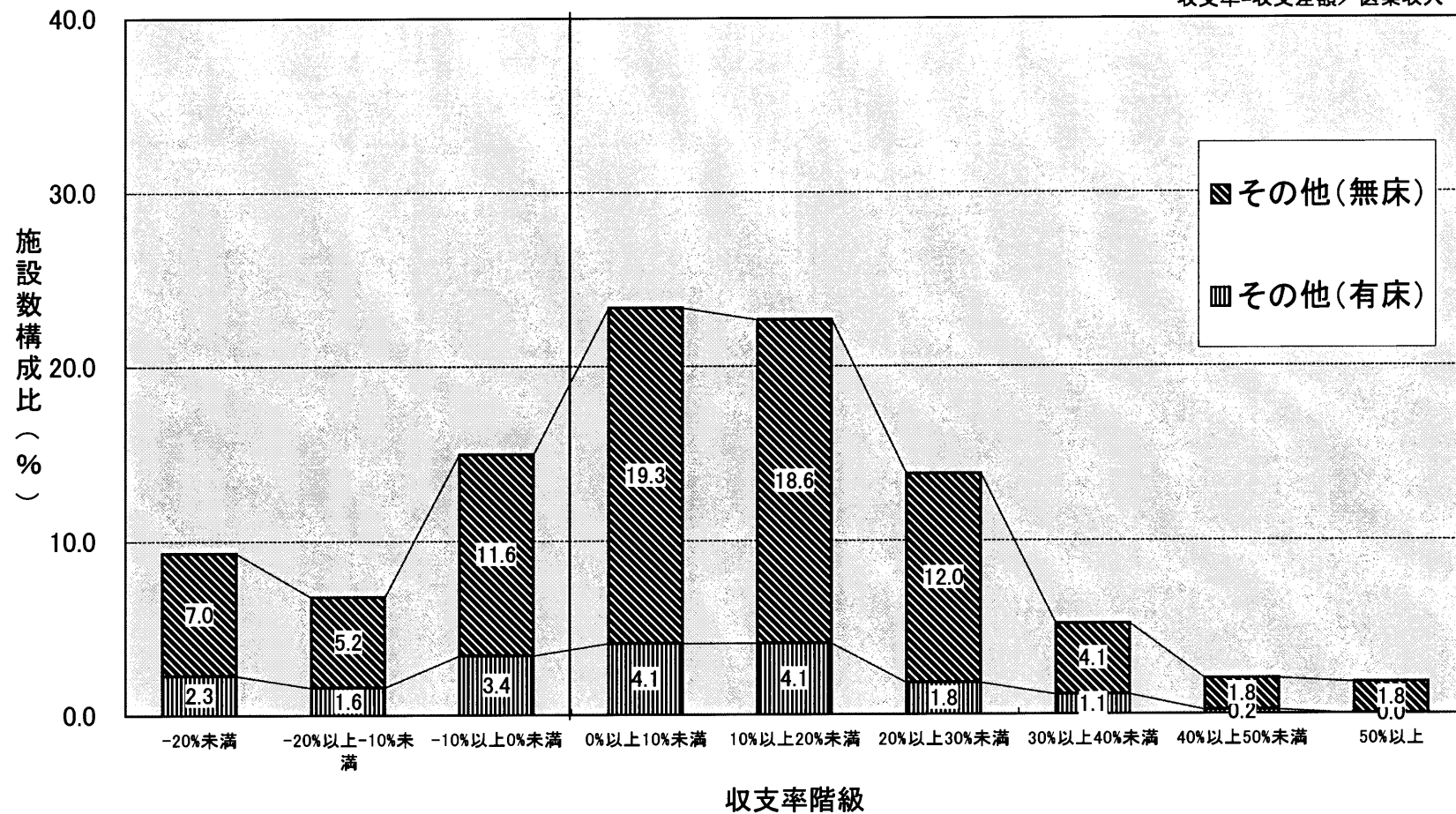

歯科診療所 集計2

収支率=収支差額/(医業収入+介護収入)

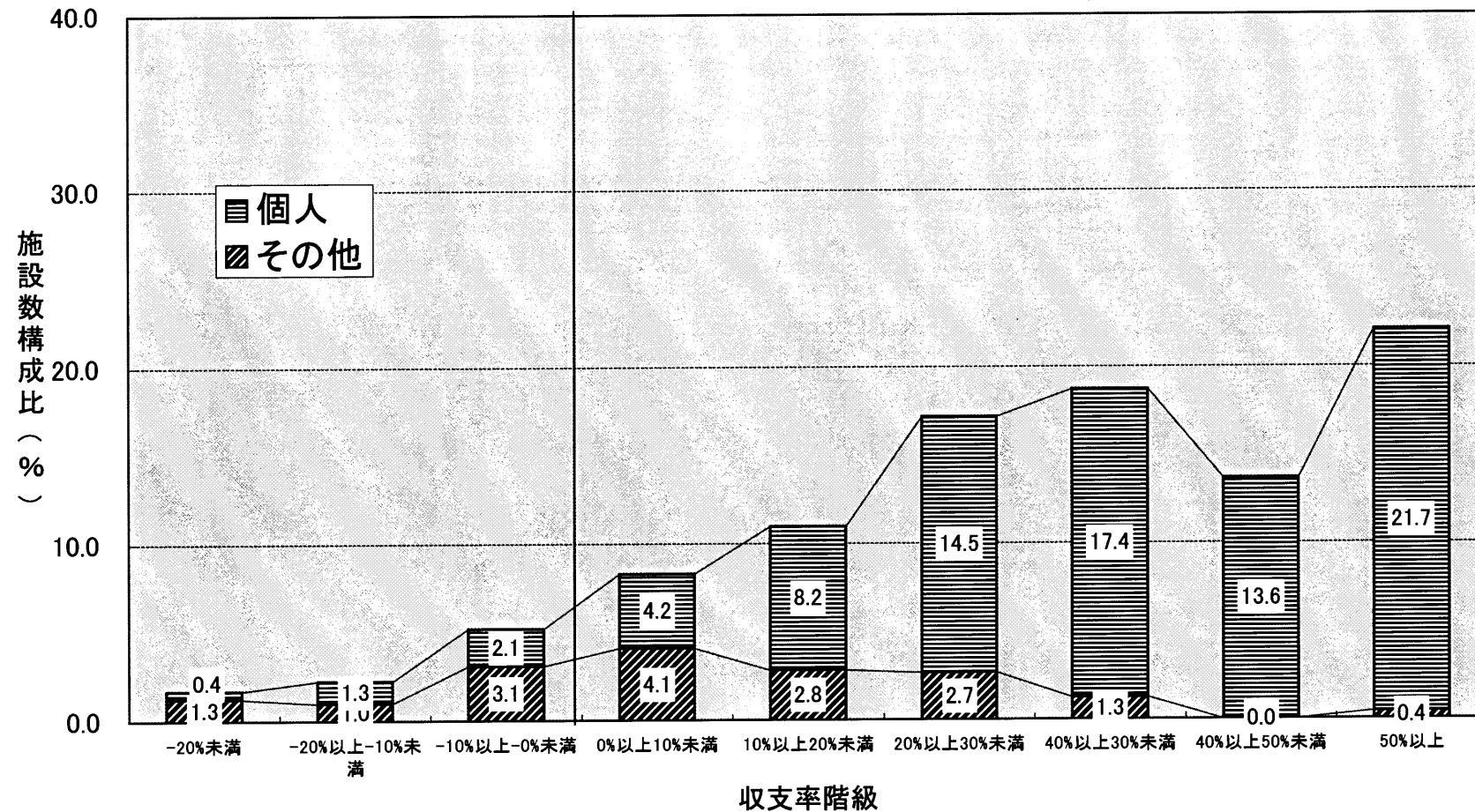

保険薬局 集計2

収支率=収支差額/(収入+介護収入)

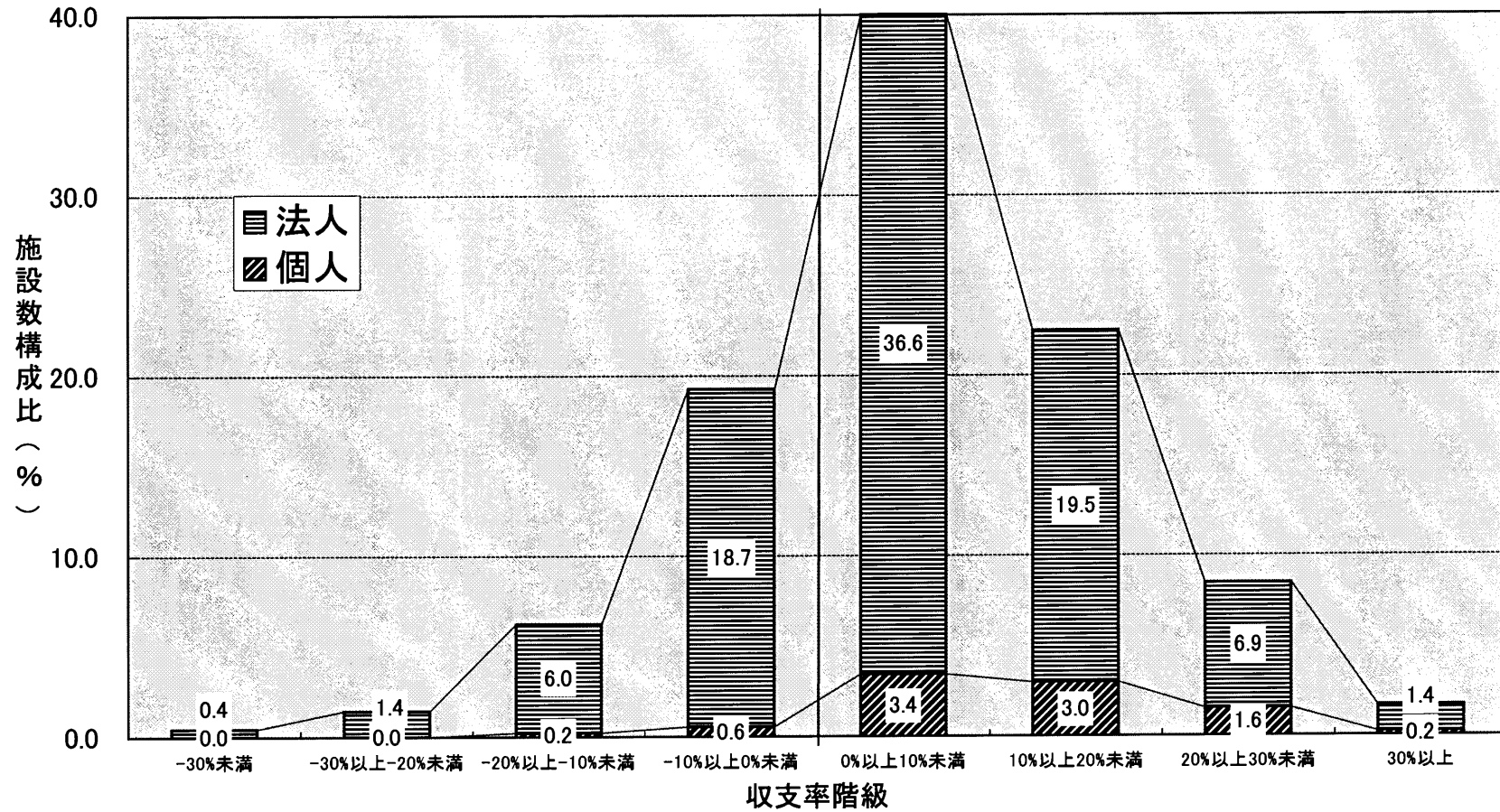

(参考) 定点観測的手法を用いた調査の試行結果(収支状況)

定点観測的手法を用いた調査の試行結果(収支状況)

一般病院(集計1)

(1施設当たり収支)

	法人・その他																			
	医療法人					国立					公立									
	金額		構成比率		金額の	金額		構成比率		金額の	金額		構成比率		金額の					
	17年6月	19年6月	17年6月	19年6月	伸び率	17年6月	19年6月	17年6月	19年6月	伸び率	17年6月	19年6月	17年6月	19年6月	伸び率					
千円		千円		%	%	%	千円		千円		%	%	%	千円		千円		%	%	%
I 医業収入	132,357	131,308	100.0	100.0	-0.8	598,563	622,505	100.0	100.0	4.0	597,981	579,234	100.0	100.0	-3.1					
1. 入院収入	88,205	87,072	66.6	66.3	-1.3	466,705	477,765	78.0	76.7	2.4	416,324	400,532	69.6	69.1	-3.8					
2. 特別の療養環境収入	1,823	1,645	1.4	1.3	-9.8	5,884	6,434	1.0	1.0	9.3	4,597	3,613	0.8	0.6	-21.4					
3. 外来収入	39,441	40,305	29.8	30.7	2.2	122,064	134,744	20.4	21.6	10.4	166,452	163,960	27.8	28.3	-1.5					
4. その他の医業収入	2,888	2,286	2.2	1.7	-20.8	3,910	3,561	0.7	0.6	-8.9	10,607	11,130	1.8	1.9	4.9					
II 医業費用	131,037	130,064	99.0	99.1	-0.7	587,346	609,569	98.1	97.9	3.8	647,862	657,901	108.3	113.6	1.5					
1. 給与費	69,243	71,436	52.3	54.4	3.2	301,388	315,898	50.4	50.7	4.8	318,204	336,080	53.2	58.0	5.6					
2. 医薬品費	15,764	15,633	11.9	11.9	-0.8	96,716	95,459	16.2	15.3	-1.3	96,640	91,765	16.2	15.8	-5.0					
3. 給食用材料費	827	782	0.6	0.6	-5.4	8,411	7,936	1.4	1.3	-5.6	4,339	4,412	0.7	0.8	1.7					
4. 診療材料費・医療消耗器具備品費	10,801	12,010	8.2	9.1	11.2	68,909	61,146	11.5	9.8	-11.3	87,847	72,812	14.7	12.6	-17.1					
5. 委託費	7,483	8,395	5.7	6.4	12.2	24,249	31,358	4.1	5.0	29.3	48,885	47,893	8.2	8.3	-2.0					
6. 減価償却費	4,481	4,152	3.4	3.2	-7.3	26,950	25,215	4.5	4.1	-6.4	33,487	33,356	5.6	5.8	-0.4					
(再掲)建物減価償却費	2,153	2,059	1.6	1.6	-4.4	8,463	9,430	1.4	1.5	11.4	17,108	17,907	2.9	3.1	4.7					
(再掲)医療機器減価償却費	1,420	927	1.1	0.7	-34.7	7,056	7,216	1.2	1.2	2.3	13,655	13,710	2.3	2.4	0.4					
7. 設備関係費	7,612	7,259	5.8	5.5	-4.6	14,366	14,007	2.4	2.3	-2.5	13,994	22,642	2.3	3.9	61.8					
8. 経費	14,095	9,994	10.6	7.6	-29.1	35,676	37,425	6.0	6.0	4.9	42,247	40,595	7.1	7.0	-3.9					
9. その他の医業費用	731	403	0.6	0.3	-44.9	10,682	21,123	1.8	3.4	97.7	2,220	8,346	0.4	1.4	275.9					
III 医業収支差額(I-II)	1,319	1,244	1.0	0.9	-	11,217	12,936	1.9	2.1	-	-49,881	-78,667	-8.3	-13.6	-					
IV その他の医業関連収入	2,702	2,117	2.0	1.6	-21.7	25,704	11,398	4.3	1.8	-55.7	57,223	77,706	9.6	13.4	35.8					
V その他の医業関連費用	2,590	1,724	2.0	1.3	-33.4	32,643	15,929	5.5	2.6	-51.2	21,779	15,980	3.6	2.8	-26.6					
VI 総収支差額(III+IV-V)	1,432	1,637	1.1	1.2	-	4,277	8,405	0.7	1.4	-	-14,437	-16,941	-2.4	-2.9	-					
施設数	41	41	-	-	-	4	4	-	-	-	12	12	-	-	-					
平均病床数	119	118	-	-	-	555	542	-	-	-	386	383	-	-	-					

(注) 平成17年6月調査及び本調査の両方で回答した施設についての集計である。(以下同様)

定点観測的手法を用いた調査の試行結果(収支状況)

一般病院(集計1)

(1施設当たり収支)

	法人・その他																			
	公 的					社会保険関係法人					その他									
	金額		構成比率		金額の	金額		構成比率		金額の	金額		構成比率		金額の					
	17年6月	19年6月	17年6月	19年6月	伸び率	17年6月	19年6月	17年6月	19年6月	伸び率	17年6月	19年6月	17年6月	19年6月	伸び率					
千円		千円		%	%	%	千円		千円		%	%	%	千円		千円		%	%	%
I 医業収入	359,228	307,276	100.0	100.0	-14.5	—	—	—	—	—	228,992	222,435	100.0	100.0	-2.9					
1. 入院収入	236,965	197,807	66.0	64.4	-16.5	—	—	—	—	—	163,743	159,765	71.5	71.8	-2.4					
2. 特別の療養環境収入	1,006	7,029	0.3	2.3	598.7	—	—	—	—	—	2,015	2,048	0.9	0.9	1.6					
3. 外来収入	108,147	93,710	30.1	30.5	-13.3	—	—	—	—	—	60,375	59,209	26.4	26.6	-1.9					
4. その他の医業収入	13,109	8,730	3.6	2.8	-33.4	—	—	—	—	—	2,860	1,413	1.2	0.6	-50.6					
II 医業費用	365,697	320,568	101.8	104.3	-12.3	—	—	—	—	—	254,043	247,112	110.9	111.1	-2.7					
1. 給与費	189,572	169,324	52.8	55.1	-10.7	—	—	—	—	—	138,420	140,743	60.4	63.3	1.7					
2. 医薬品費	54,161	46,362	15.1	15.1	-14.4	—	—	—	—	—	31,191	27,757	13.6	12.5	-11.0					
3. 給食用材料費	3,761	3,228	1.0	1.1	-14.2	—	—	—	—	—	2,922	2,739	1.3	1.2	-6.3					
4. 診療材料費・医療消耗器具備品費	25,067	19,555	7.0	6.4	-22.0	—	—	—	—	—	24,924	19,715	10.9	8.9	-20.9					
5. 委託費	29,586	27,497	8.2	8.9	-7.1	—	—	—	—	—	21,845	15,546	9.5	7.0	-28.8					
6. 減価償却費	22,276	18,251	6.2	5.9	-18.1	—	—	—	—	—	12,873	14,384	5.6	6.5	11.7					
(再掲)建物減価償却費	10,576	5,521	2.9	1.8	-47.8	—	—	—	—	—	5,647	6,004	2.5	2.7	6.3					
(再掲)医療機器減価償却費	7,743	5,008	2.2	1.6	-35.3	—	—	—	—	—	5,310	5,061	2.3	2.3	-4.7					
7. 設備関係費	15,407	16,306	4.3	5.3	5.8	—	—	—	—	—	3,819	6,528	1.7	2.9	70.9					
8. 経費	19,992	13,973	5.6	4.5	-30.1	—	—	—	—	—	14,796	14,585	6.5	6.6	-1.4					
9. その他の医業費用	5,876	6,072	1.6	2.0	3.3	—	—	—	—	—	3,253	5,116	1.4	2.3	57.3					
III 医業収支差額(I-II)	-6,469	-13,293	-1.8	-4.3	—	—	—	—	—	—	-25,051	-24,677	-10.9	-11.1	—					
IV その他の医業関連収入	5,846	4,033	1.6	1.3	-31.0	—	—	—	—	—	20,832	12,637	9.1	5.7	-39.3					
V その他の医業関連費用	9,638	16,230	2.7	5.3	68.4	—	—	—	—	—	11,676	7,009	5.1	3.2	-40.0					
VI 総収支差額(III+IV-V)	-10,261	-25,489	-2.9	-8.3	—	—	—	—	—	—	-15,895	-19,048	-6.9	-8.6	—					
施設数	2	2	—	—	—	0	0	—	—	—	5	5	—	—	—					
平均病床数	297	280	—	—	—	—	—	—	—	—	199	195	—	—	—					

定点観測的手法を用いた調査の試行結果(収支状況)

一般病院(集計1)

(1施設当たり収支)

	法人・その他					個人					全体				
	法人その他全体														
	金額		構成比率		金額の 伸び率	金額		構成比率		金額の 伸び率	金額		構成比率		金額の 伸び率
	17年6月	19年6月	17年6月	19年6月		17年6月	19年6月	17年6月	19年6月		17年6月	19年6月	17年6月	19年6月	
千円	千円	%	%	%	千円	千円	%	%	%	千円	千円	%	%	%	
I 医業収入	263,439	258,612	100.0	100.0	-1.8	91,595	94,750	100.0	100.0	3.4	248,709	244,567	100.0	100.0	-1.7
1. 入院収入	183,934	179,404	69.8	69.4	-2.5	56,320	58,766	61.5	62.0	4.3	172,995	169,063	69.6	69.1	-2.3
2. 特別の療養環境収入	2,587	2,513	1.0	1.0	-2.9	442	534	0.5	0.6	20.8	2,403	2,343	1.0	1.0	-2.5
3. 外来収入	72,202	72,539	27.4	28.0	0.5	34,942	34,945	38.1	36.9	0.0	69,008	69,316	27.7	28.3	0.4
4. その他の医業収入	4,716	4,157	1.8	1.6	-11.9	-108	505	-0.1	0.5	567.6	4,303	3,844	1.7	1.6	-10.7
II 医業費用	273,404	274,100	103.8	106.0	0.3	80,664	86,618	88.1	91.4	7.4	256,884	258,030	103.3	105.5	0.4
1. 給与費	139,597	144,809	53.0	56.0	3.7	41,329	44,553	45.1	47.0	7.8	131,174	136,216	52.7	55.7	3.8
2. 医薬品費	38,393	36,804	14.6	14.2	-4.1	12,003	13,047	13.1	13.8	8.7	36,131	34,768	14.5	14.2	-3.8
3. 給食用材料費	2,215	2,139	0.8	0.8	-3.4	279	638	0.3	0.7	128.7	2,049	2,010	0.8	0.8	-1.9
4. 診療材料費・医療消耗器具備品費	30,428	27,319	11.6	10.6	-10.2	6,631	6,269	7.2	6.6	-5.5	28,388	25,515	11.4	10.4	-10.1
5. 委託費	18,107	18,391	6.9	7.1	1.6	5,223	4,512	5.7	4.8	-13.6	17,002	17,202	6.8	7.0	1.2
6. 減価償却費	12,535	12,184	4.8	4.7	-2.8	3,823	3,230	4.2	3.4	-15.5	11,789	11,416	4.7	4.7	-3.2
(再掲)建物減価償却費	5,887	5,907	2.2	2.3	0.3	1,655	1,613	1.8	1.7	-2.5	5,525	5,539	2.2	2.3	0.3
(再掲)医療機器減価償却費	4,568	4,168	1.7	1.6	-8.8	1,355	1,311	1.5	1.4	-3.2	4,292	3,923	1.7	1.6	-8.6
7. 設備関係費	9,178	10,791	3.5	4.2	17.6	4,256	3,943	4.6	4.2	-7.4	8,756	10,204	3.5	4.2	16.5
8. 経費	20,961	17,929	8.0	6.9	-14.5	7,071	10,392	7.7	11.0	47.0	19,770	17,283	7.9	7.1	-12.6
9. その他の医業費用	1,990	3,733	0.8	1.4	87.6	51	34	0.1	0.0	-33.3	1,824	3,416	0.7	1.4	87.3
III 医業収支差額(I-II)	-9,966	-15,488	-3.8	-6.0	-	10,931	8,132	11.9	8.6	-	-8,175	-13,463	-3.3	-5.5	-
IV その他の医業関連収入	15,877	17,752	6.0	6.9	11.8	1,544	1,354	1.7	1.4	-12.3	14,648	16,346	5.9	6.7	11.6
V その他の医業関連費用	8,996	6,151	3.4	2.4	-31.6	2,250	1,668	2.5	1.8	-25.9	8,418	5,767	3.4	2.4	-31.5
VI 総収支差額(III+IV-V)	-3,085	-3,887	-1.2	-1.5	-	10,225	7,818	11.2	8.3	-	-1,944	-2,884	-0.8	-1.2	-
施設数	64	64	-	-	-	6	6	-	-	-	70	70	-	-	-
平均病床数	208	205	-	-	-	98	87	-	-	-	199	195	-	-	-

(注) 個人立の病院の総収支差額からは、開設者の報酬となる部分以外に、建物、設備について現存物の価値以上の改善を行うための内部資金に充てられることが考えられる。

定点観測的手法を用いた調査の試行結果(収支状況)

一般病院(集計1)

(1施設当たり収支)

	(参考)国公立を除く					(参考)国公立				
	金額		構成比率		金額の	金額		構成比率		金額の
	17年6月	19年6月	17年6月	19年6月	伸び率	17年6月	19年6月	17年6月	19年6月	伸び率
	千円	千円	%	%	%	千円	千円	%	%	%
I 医業収入	145,178	142,201	100.0	100.0	-2.1	598,126	590,052	100.0	100.0	-1.3
1. 入院収入	97,166	94,759	66.9	66.6	-2.5	428,919	419,840	71.7	71.2	-2.1
2. 特別の療養環境収入	1,657	1,758	1.1	1.2	6.1	4,919	4,318	0.8	0.7	-12.2
3. 外来収入	43,424	43,438	29.9	30.5	0.0	155,355	156,656	26.0	26.5	0.8
4. その他の医業収入	2,931	2,246	2.0	1.6	-23.4	8,933	9,238	1.5	1.6	3.4
II 医業費用	145,521	143,130	100.2	100.7	-1.6	632,733	645,818	105.8	109.5	2.1
1. 給与費	77,004	78,491	53.0	55.2	1.9	314,000	331,035	52.5	56.1	5.4
2. 医薬品費	18,197	17,606	12.5	12.4	-3.2	96,659	92,689	16.2	15.7	-4.1
3. 給食用材料費	1,069	1,038	0.7	0.7	-2.9	5,357	5,293	0.9	0.9	-1.2
4. 診療材料費・医療消耗器具備品費	12,174	12,365	8.4	8.7	1.6	83,113	69,895	13.9	11.8	-15.9
5. 委託費	9,380	9,333	6.5	6.6	-0.5	42,726	43,759	7.1	7.4	2.4
6. 減価償却費	5,844	5,519	4.0	3.9	-5.6	31,853	31,321	5.3	5.3	-1.7
(再掲)建物減価償却費	2,733	2,503	1.9	1.8	-8.4	14,946	15,788	2.5	2.7	5.6
(再掲)医療機器減価償却費	2,007	1,504	1.4	1.1	-25.1	12,005	12,087	2.0	2.0	0.7
7. 設備関係費	7,177	7,158	4.9	5.0	-0.3	14,087	20,484	2.4	3.5	45.4
8. 経費	13,597	10,611	9.4	7.5	-22.0	40,604	39,803	6.8	6.7	-2.0
9. その他の医業費用	1,080	1,008	0.7	0.7	-6.7	4,336	11,540	0.7	2.0	166.1
III 医業収支差額(I-II)	-343	-929	-0.2	-0.7	-	-34,607	-55,766	-5.8	-9.5	-
IV その他の医業関連収入	4,369	3,077	3.0	2.2	-29.6	49,343	61,129	8.2	10.4	23.9
V その他の医業関連費用	3,655	2,744	2.5	1.9	-24.9	24,495	15,967	4.1	2.7	-34.8
VI 総収支差額(III+IV-V)	371	-596	0.3	-0.4	-	-9,758	-10,604	-1.6	-1.8	-
施設数	54	54	-	-	-	16	16	-	-	-
平均病床数	131	127	-	-	-	428	422	-	-	-

定点観測的手法を用いた調査の試行結果(収支状況)

精神科病院(集計1)

(1施設当たり収支)

	法人・その他全体					個人					全体				
	金額		構成比率		金額の	金額		構成比率		金額の	金額		構成比率		金額の
	17年6月	19年6月	17年6月	19年6月	伸び率	17年6月	19年6月	17年6月	19年6月	伸び率	17年6月	19年6月	17年6月	19年6月	伸び率
	千円	千円	%	%	%	千円	千円	%	%	%	千円	千円	%	%	%
I 医業収入	107,509	110,797	100.0	100.0	3.1	—	—	—	—	—	107,509	110,797	100.0	100.0	3.1
1. 入院収入	92,203	95,163	85.8	85.9	3.2	—	—	—	—	—	92,203	95,163	85.8	85.9	3.2
2. 特別の療養環境収入	318	374	0.3	0.3	17.6	—	—	—	—	—	318	374	0.3	0.3	17.6
3. 外来収入	13,727	14,427	12.8	13.0	5.1	—	—	—	—	—	13,727	14,427	12.8	13.0	5.1
4. その他の医業収入	1,261	833	1.2	0.8	-33.9	—	—	—	—	—	1,261	833	1.2	0.8	-33.9
II 医業費用	113,156	118,968	105.3	107.4	5.1	—	—	—	—	—	113,156	118,968	105.3	107.4	5.1
1. 給与費	77,676	81,517	72.3	73.6	4.9	—	—	—	—	—	77,676	81,517	72.3	73.6	4.9
2. 医薬品費	8,613	9,260	8.0	8.4	7.5	—	—	—	—	—	8,613	9,260	8.0	8.4	7.5
3. 給食用材料費	3,291	3,253	3.1	2.9	-1.2	—	—	—	—	—	3,291	3,253	3.1	2.9	-1.2
4. 診療材料費・医療消耗器具備品費	805	841	0.7	0.8	4.5	—	—	—	—	—	805	841	0.7	0.8	4.5
5. 委託費	5,291	5,447	4.9	4.9	2.9	—	—	—	—	—	5,291	5,447	4.9	4.9	2.9
6. 減価償却費	5,611	5,051	5.2	4.6	-10.0	—	—	—	—	—	5,611	5,051	5.2	4.6	-10.0
(再掲)建物減価償却費	2,920	3,382	2.7	3.1	15.8	—	—	—	—	—	2,920	3,382	2.7	3.1	15.8
(再掲)医療機器減価償却費	376	258	0.4	0.2	-31.4	—	—	—	—	—	376	258	0.4	0.2	-31.4
7. 設備関係費	3,004	3,319	2.8	3.0	10.5	—	—	—	—	—	3,004	3,319	2.8	3.0	10.5
8. 経費	8,308	9,520	7.7	8.6	14.6	—	—	—	—	—	8,308	9,520	7.7	8.6	14.6
9. その他の医業費用	559	759	0.5	0.7	35.8	—	—	—	—	—	559	759	0.5	0.7	35.8
III 医業収支差額(I-II)	-5,646	-8,171	-5.3	-7.4	—	—	—	—	—	—	-5,646	-8,171	-5.3	-7.4	—
IV その他の医業関連収入	7,881	12,167	7.3	11.0	54.4	—	—	—	—	—	7,881	12,167	7.3	11.0	54.4
V その他の医業関連費用	2,868	4,073	2.7	3.7	42.0	—	—	—	—	—	2,868	4,073	2.7	3.7	42.0
VI 総収支差額(III+IV-V)	-633	-77	-0.6	-0.1	—	—	—	—	—	—	-633	-77	-0.6	-0.1	—
施設数	21	21	—	—	—	0	0	—	—	—	21	21	—	—	—
平均病床数	249	248	—	—	—	—	—	—	—	—	249	248	—	—	—

(注) 個人立の病院の総収支差額からは、開設者の報酬となる部分以外に、建物、設備について現存物の価値以上の改善を行うための内部資金に充てられることが考えられる。

定点観測的手法を用いた調査の試行結果(収支状況)

精神科病院(集計1)

	(参考)国公立を除く				
	金額		構成比率		金額の
	17年6月	19年6月	17年6月	19年6月	伸び率
	千円	千円	%	%	%
I 医業収入	104,786	108,725	100.0	100.0	3.8
1. 入院収入	91,724	95,267	87.5	87.6	3.9
2. 特別の療養環境収入	371	436	0.4	0.4	17.5
3. 外来収入	11,331	11,943	10.8	11.0	5.4
4. その他の医業収入	1,360	1,079	1.3	1.0	-20.7
II 医業費用	100,485	105,188	95.9	96.7	4.7
1. 給与費	67,494	70,439	64.4	64.8	4.4
2. 医薬品費	7,154	7,035	6.8	6.5	-1.7
3. 給食用材料費	3,118	3,121	3.0	2.9	0.1
4. 診療材料費・医療消耗器具備品費	751	772	0.7	0.7	2.8
5. 委託費	5,075	5,105	4.8	4.7	0.6
6. 減価償却費	5,101	4,563	4.9	4.2	-10.5
(再掲)建物減価償却費	2,338	2,904	2.2	2.7	24.2
(再掲)医療機器減価償却費	243	223	0.2	0.2	-8.2
7. 設備関係費	3,140	3,638	3.0	3.3	15.9
8. 経費	8,061	9,738	7.7	9.0	20.8
9. その他の医業費用	590	778	0.6	0.7	31.9
III 医業収支差額(I - II)	4,301	3,538	4.1	3.3	-
IV その他の医業関連収入	2,557	2,056	2.4	1.9	-19.6
V その他の医業関連費用	1,795	3,490	1.7	3.2	94.4
VI 総収支差額(III + IV - V)	5,063	2,103	4.8	1.9	-
施設数	18	18	-	-	-
平均病床数	246	244	-	-	-

第16回医療経済実態調査（保険者調査）結果速報

— 平成19年6月実施 —

中央社会保険医療協議会
平成19年10月

1. 平成18年度決算状況

(1) 収支状況

(単位：億円)

	健保		船員保険	共済組合			国保		合計
	政管	組合		国共済	地共済	私学共済	市町村	組合	
経常収入									
保険料	61,442	58,643	364	4,541	12,535	1,888	34,439	4,555	178,408
国庫負担	7,888	48	30	-	-	-	30,154	2,845	40,965
都道府県負担	-	-	-	-	-	-	7,914	77	-
市町村負担	-	-	-	-	-	-	7,830	-	-
退職交付金	-	-	-	-	-	-	23,431	-	-
その他	157	1,385	2	32	715	4	6,913	152	9,360
合計	69,487	60,077	395	4,573	13,250	1,892	110,682	7,630	267,985
経常支出									
法定給付費	40,851	30,626	257	2,304	6,981	984	77,766	4,911	164,680
附加給付費	-	886	-	68	153	55	-	-	1,162
老人保健拠出金	17,200	11,567	64	1,003	2,361	452	22,571	1,855	57,073
退職拠出金	9,306	9,397	40	874	2,430	351	-	132	22,530
その他	1,013	5,233	0	30	788	1	10,549	618	18,233
合計	68,370	57,708	361	4,279	12,714	1,843	110,886	7,516	263,677
経常収支差 A	1,117	2,368	35	294	535	49	▲204	113	4,308
(参考) 17年調査 (16年度決算)	2,405	3,062	37	218	679	79	▲342	▲15	6,123
経常外収入	171	2,157	-	-	-	-	-	-	2,328
経常外支出	-	1,260	-	-	-	-	-	-	1,260
経常外収支差 B	171	897	-	-	-	-	-	-	1,068
総収支差 C=A+B	1,288	3,265	35	294	535	49	▲204	113	5,376
(参考) 17年調査 (16年度決算)	2,338	3,973	37	218	679	79	▲342	▲15	6,967
その他 D	-	▲726	-	-	-	-	-	-	▲726

(2) 積立金等の状況

前年度末積立金等	3,695	47,066		1,210	4,030	558	6,741	3,405	66,706
当年度末積立金等	4,983	49,605		1,504	4,566	607	6,537	3,519	71,321
増減	1,288	2,539		294	535	49	▲204	113	4,615

(注1) 健保組合、共済組合、国保については速報値である。

(注2) 端数の関係上、合計及び収支差がずれることがある。

(注3) 積立金等については、政管健保では事業運営安定資金、共済組合では支払準備金等、国保では基金等及び繰越金等の額を計上している。

健保組合では積立金のほかに土地建物等の一般財産を含んでいる。船員保険では、失業、年金と一体のものとなっており医療分としては区分されない。

(注4) 健保組合の経常収入に調整保険料収入及び財政調整事業交付金を、経常支出に財政調整事業拠出金を算入すると、経常収支差は3,358億円になる。

また、健保組合の「その他D」は解散等による増減である。

(注5) 市町村国保の経常収入には、市町村一般会計繰入に含まれている赤字補填額2,413億円を含んでいる。

2. 土地及び直営保養所・保健会館に関する調査結果

(1) 土地の状況

施設の種別土地の状況（平成18年度末）

施設の種別	健康保険組合			共済組合		
	土地箇所数	面積 (千㎡)	帳簿価額 (億円)	土地箇所数	面積 (千㎡)	帳簿価額 (億円)
1 病院・診療所	35	96	277	56	314	91
2 老人保健施設	9	27	6	0	0	0
3 直営保養所	826	3,639	764	32	218	40
4 体育館・体育施設	126	1,704	343	7	61	5
5 保健会館	156	202	570	3	43	35
6 施設なし	117	399	59	8	66	1
合計	1,269	6,067	2,020	106	703	171

(注) 土地所有健康保険組合は560組合、共済組合は20組合である。

(2) 直営保養所・保健会館の状況

直営保養所・保健会館の状況（平成18年度末）

施設の種別	健康保険組合			共済組合		
	施設箇所数	建物の状況		施設箇所数	建物の状況	
		延べ面積 (千㎡)	帳簿価額 (億円)		延べ面積 (千㎡)	帳簿価額 (億円)
1 直営保養所	875	1,159	1,787	42	101	162
2 保健会館	263	493	579	7	73	152
合計	1,138	1,653	2,366	49	174	314

(注) 保養所等所有健康保険組合は562組合、共済組合は23組合である。

(参考)

土地及び直営保養所・保健会館に関する調査結果(参考)対前回比較

(1) 土地の状況

施設の種別土地の状況(平成18年度末(今回)と平成16年度末(前回)の比較)

施設の種別	健康保険組合									共済組合								
	土地箇所数			面積(千㎡)			帳簿価額(億円)			土地箇所数			面積(千㎡)			帳簿価額(億円)		
	今回	前回	増減数	今回	前回	増減数	今回	前回	増減数	今回	前回	増減数	今回	前回	増減数	今回	前回	増減数
1 病院・診療所	35	37	-2	96	97	-1	277	279	-3	56	52	4	314	339	-25	91	89	2
2 老人保健施設	9	8	1	27	23	4	6	6	0	0	0	0	0	0	0	0	0	0
3 直営保養所	826	963	-137	3,639	4,056	-417	764	822	-58	32	36	-4	218	238	-19	40	44	-4
4 体育館・体育施設	126	137	-11	1,704	1,717	-13	343	387	-44	7	7	0	61	61	0	5	5	0
5 保健会館	156	158	-2	202	207	-5	570	543	27	3	3	0	43	43	0	35	35	0
6 施設なし	117	142	-25	399	480	-81	59	67	-7	8	10	-2	66	68	-2	1	1	-0
合計	1,269	1,445	-176	6,067	6,581	-513	2,020	2,105	-86	106	108	-2	703	750	-47	171	174	-3

(注) 土地所有健康保険組合は560組合(前回621組合)、共済組合は20組合(前回23組合)である。

(2) 直営保養所・保健会館の状況

直営保養所・保健会館の状況(平成18年度末(今回)と平成16年度末(前回)の比較)

施設の種別	健康保険組合									共済組合								
	施設箇所数			建物の状況						施設箇所数			建物の状況					
				延べ面積(千㎡)			帳簿価額(億円)						延べ面積(千㎡)			帳簿価額(億円)		
今回	前回	増減数	今回	前回	増減数	今回	前回	増減数	今回	前回	増減数	今回	前回	増減数	今回	前回	増減数	
1 直営保養所	875	1,062	-187	1,159	1,315	-156	1,787	1,959	-172	42	46	-4	101	114	-13	162	229	-67
2 保健会館	263	280	-17	493	513	-20	579	617	-38	7	7	0	73	73	0	152	160	-9
合計	1,138	1,342	-204	1,653	1,828	-175	2,366	2,576	-210	49	53	-4	174	187	-13	314	389	-75

(注) 保養所等所有健康保険組合は562組合(前回633組合)、共済組合は23組合(前回24組合)である。

「第16回医療経済実態調査(医療機関等調査)
結果速報－平成19年6月実施－」について

2007年10月26日
社団法人 日本医師会

目次

I. 結果速報に関する留意点

II. 調査に関する留意点

1. 調査上の問題点
2. 調査対象施設数等のばらつき
3. 個人・法人を合わせて示すことの問題
4. 特殊ケースの例－有床診療所(個人)－

III. 調査結果のポイント

1. 概要
2. 病院の収支
3. 一般診療所の収支
4. 給与
5. 損益分岐点比率

IV. まとめ

I. 結果速報に関する留意点

医療経済実態調査のうち、医療機関(病院・診療所)の結果は、集計表1と集計表2に分かれている。

		施設数		
		一般病院	精神科病院	一般診療所
集計表1	介護保険事業に係る収入のない医療機関等の集計	414	102	1,024
集計表2	介護保険事業に係る収入のない医療機関等及び <u>介護保険事業に係る収入のある医療機関等の集計</u>	851	110	1,155

以下、特に断りがない限り、「集計表1」の結果を示す。

Ⅱ. 調査に関する留意点

1. 調査上の問題点

(1) 定点調査ではないため、診療科などのカテゴリに区分すると、極端な増減率を示すものがある。定点調査も行っているが、一般病院で70施設(120頁)と非常に少ない。
※以下、頁数は「速報」の頁に対応。

(2) 定点調査ではないため、調査年によって病床数、従事者数の平均が異なる。規模の違いは、医業収入の増減に影響する。

(3) 個人と法人を合わせた「全体」の費用や収支差額も掲載されている。しかし、個人の費用には開設者(院長)の報酬は含まれておらず、個人と法人の収支差はまったく意味が違う。
※以下、本稿では、法人に着目して分析する。

(4) 今回調査においては、有床診療所(個人)にかなり特殊なケースがある。外れ値を除外する処理が必要である。

(5) 6月単月のアンケート調査である。6月に発生しない費用については年間発生額を推計して記入するが、必ずしも正確に捕捉できず、費用が小さく出やすい。逆に、収支差額が大きく出やすい。

2. 調査対象施設数等のばらつき

対象施設が層化抽出されていないので、年による変動が少なくない。
平均病床数や平均従事者数にもかなり変動がある。

			施設数		平均病床数		対応頁	備考
			H17.6	H19.6	H17.6	H19.6		
一般病院	法人・その他	医療法人	301	225	127	122	10～13	特定機能病院は別途調査のため、それ以外の国立病院施設数は大幅減
		国立	32	17	444	406		
		公立	110	74	314	304		
		公的	32	27	382	290		
		社会保険関係法人	17	11	299	343		
		その他	67	41	222	210		
		法人その他全体	559	395	213	195		
	個人	42	19	75	84			
	全体	601	414	204	190			
精神科病院	法人・その他		133	99	243	233	14～15	
	個人		5	3	226	164		
	全体		138	102	242	231		
療養病床60%以上の一般病院			55	55	111	101	92	
一般病院に占める比率			9.2%	13.3%	—	—		
			施設数		1施設当たりの従事者数		対応頁	備考
			H17.6	H19.6	H17.6	H19.6		
一般診療所	個人	有床	83	57	10.8	12.1	施設数 16～18	有床(個人)と無床(その他)は、前回に比べて従事者数が多いところが対象となっているので、前回調査に比べて、収入が大きく出やすい。逆もあり。
		無床	550	526	5.9	5.7		
		全体	633	583	6.5	6.3		
	その他	有床	106	82	17.4	16.4	従事者数 78～79	
		無床	321	359	8.7	9.4		
		全体	427	441	10.9	10.7		

個人以外のすべて。主として医療法人。

3. 個人・法人を合わせて示すことの問題

費用および収支差は、個人と法人でまったく異なるので、合算して示すことは間違いである。

一般診療所 1施設当たりの収支(16~18頁)

	個人			その他(主として医療法人)			全体		
	H17.6	H19.6	伸び率	H17.6	H19.6	伸び率	H17.6	H19.6	伸び率
医業収入	6,566	6,709	2.2%	12,327	11,977	-2.8%	8,887	8,978	1.0%
保険診療収入	5,995	6,252	4.3%	10,923	10,879	-0.4%	7,980	8,245	3.3%
公害等診療収入	81	33	-59.3%	152	123	-19.1%	109	72	-33.9%
その他の診療収入	363	290	-20.1%	908	738	-18.7%	582	483	-17.0%
その他の医業収入	127	134	5.5%	345	238	-31.0%	215	178	-17.2%
医業費用	4,280	4,373	2.2%	10,782	10,935	1.4%	6,899	7,199	4.3%
給与費	1,615	1,775	9.9%	5,687	6,057	6.5%	3,256	3,619	11.1%
医薬品費	1,255	1,297	3.3%	1,781	1,916	7.6%	1,467	1,564	6.6%
材料費	141	125	-11.3%	382	356	-6.8%	238	225	-5.5%
委託費	228	263	15.4%	543	530	-2.4%	355	378	6.5%
減価償却費	238	274	15.1%	348	512	47.1%	282	377	33.7%
その他の医業費用	803	638	-20.5%	2,041	1,564	-23.4%	1,302	1,037	-20.4%
収支差額	2,287	2,337	-	1,544	1,042	-	1,987	1,779	-

個人の収支差	法人の収支差	費用(意味の異なる給与費を含むので)、収支差額を合算して示すことは間違い。医業収入のみ合算できる。
院長(開設者)報酬控除前。収支差から開設者報酬を得たり、退職金相当を積み立てたりする。	院長給与は、退職積立金を含めて給与費に含まれる。	

4. 特殊ケースの例－有床診療所(個人)－

有床診療所(個人)では、特殊なケースが全体を底上げしている。

1施設当たりの収支の状況(48～49頁)

金額:千円

	施設数		医業収入			医業費用			収支差額			
	H17.6	H19.6	H17.6	H19.6	伸び率	H17.6	H19.6	伸び率	金額		対医業収入(収支差率)	
									H17.6	H19.6	H17.6	H19.6
内科	25	18	10,485	9,213	-12.1%	8,051	6,755	-16.1%	2,434	2,458	23.2%	26.7%
小児科	2	1	3,016	3,593	19.1%	2,386	1,223	-48.7%	630	2,370	20.9%	66.0%
精神科	—	1	—	50,966	—	—	27,255	—	—	23,711	—	46.5%
外科	7	10	4,662	16,769	259.7%	3,427	13,629	297.7%	1,236	3,140	26.5%	18.7%
整形外科	4	1	13,190	4,559	-65.4%	10,099	3,550	-64.8%	3,091	1,008	23.4%	22.1%
産婦人科	27	17	8,508	8,230	-3.3%	7,104	5,253	-26.1%	1,404	2,977	16.5%	36.2%
眼科	12	5	13,055	16,856	29.1%	9,272	10,708	15.5%	3,783	6,148	29.0%	36.5%
耳鼻咽喉科	3	—	10,925	—	—	6,467	—	—	4,458	—	40.8%	—
皮膚科	1	1	3,125	7,224	131.2%	2,446	5,526	125.9%	679	1,698	21.7%	23.5%
その他	2	3	53,111	6,848	-87.1%	44,847	4,933	-89.0%	8,264	1,914	15.6%	28.0%
全体	83	57	10,627	11,309	6.4%	8,253	7,949	-3.7%	2,374	3,360	22.3%	29.7%
除精神科			10,627	10,601	-0.2%	8,253	7,604	-7.9%	2,374	2,997	22.3%	28.3%

- ・前回も、「その他」の医業収入が突出していたが、今回の精神科ほどには、収支差に大きな影響はなかった。
- ・外科では医業収入や医業費用が3倍近くになっていたり、また小児科では医業費用が約半分になっていたりする。
- ・したがって、診療科別での検討には限界がある。

Ⅲ. 調査結果のポイント

1. 概要

- ①一般病院(法人・その他)では、医業収入が前回比▲13.0%となり、医業収支差率(赤字)は▲2.5%から▲5.7%に低下した。
- ②精神科病院(法人・その他)では、医業収支差率が赤字に転落し▲4.9%となった。
- ③一般診療所(その他)では、医業収入が前回比▲2.8%となった上、費用も増加し、医業収支差率は12.5%から8.7%に低下した。

		調査施設数	伸び率(対前回)		医業収支差率 医業収支差÷医業収入	
			H19.6	医業収入	医業費用	H17.6
① 一般病院 12頁	法人・その他	395	-13.0%	-10.2%	-2.5%	-5.7%
	個人	19	22.9%	26.9%	8.7%	5.7%
	全体	414	-10.9%	—	—	—
② 精神科病院 14頁	法人・その他	99	-2.6%	5.2%	2.9%	-4.9%
	個人	3	-20.1%	-32.2%	6.4%	20.6%
	全体	102	-2.9%	—	—	—
③ 一般診療所 16～18頁	個人	583	2.2%	2.2%	34.8%	34.8%
	その他	441	-2.8%	1.4%	12.5%	8.7%
	全体	1,024	1.0%	—	—	—

*個人の医業費用には開設者(院長)報酬が含まれておらず、法人と合わせて「全体」の費用・収支差額を示すことはできない。

2. 病院の収支

(1) 100床当たり医業収入

①一般病院では前回比▲4.3%であった。

②精神科病院では前回比+1.7%であった。

③特定機能病院は前回比+7.0%で、突出していた。

※なお、以下すべて、定点調査ではないことに留意して見る必要がある。

※ここでは一般病院(個人)の医業収入は前回比増となっているが、「TKC医業経営指標」では減収である。

1 医療機関当たりの医業収入(10~14頁、32頁、34頁)

	平均病床数		医業収入		
	H17.6	H19.6	H17.6	H19.6	伸び率
医療法人	127	122	136,176	125,223	-8.0%
国立	444	406	506,246	447,493	-11.6%
公立	314	304	457,117	412,942	-9.7%
公的	382	290	618,742	422,586	-31.7%
社会保険関係法人	299	343	519,213	555,720	7.0%
その他	222	210	315,090	312,372	-0.9%
法人・その他	213	195	281,233	244,735	-13.0%
個人	75	84	60,739	74,649	22.9%
一般病院全体	204	190	265,824	236,929	-10.9%
(別掲)特定機能病院	892	865	1,583,557	1,643,225	3.8%
(別掲)DPC対象病院	-	442	-	759,167	-
法人・その他	243	233	107,310	104,522	-2.6%
個人	226	164	91,545	73,130	-20.1%
精神科病院全体	242	231	106,738	103,599	-2.9%

100床当たりの医業収入

	施設数		医業収入		
	H17.6	H19.6	H17.6	H19.6	伸び率
医療法人	301	225	107,225	102,642	-4.3%
国立	32	17	114,019	110,220	-3.3%
公立	110	74	145,579	135,836	-6.7%
公的	32	27	161,974	145,719	-10.0%
社会保険関係法人	17	11	173,650	162,017	-6.7%
その他	67	41	141,932	148,749	4.8%
法人・その他	559	395	132,034	125,505	-4.9%
個人	42	19	80,985	88,868	9.7%
①一般病院全体	601	414	130,306	124,699	-4.3%
③(別掲)特定機能病院	67	69	177,529	189,968	7.0%
(別掲)DPC対象病院	-	27	-	171,757	-
法人・その他	133	99	44,160	44,859	1.6%
個人	5	3	40,507	44,591	10.1%
②精神科病院全体	138	102	44,107	44,848	1.7%

*一般病院には特定機能病院は含まれない。また、DPC対象病院からも特定機能病院は除かれている。

(2) 医業収支差率

① 一般病院(医療法人)は、+2.5%の黒字である。収入減に対し、それ以上の費用削減で対応した。収入減以上の費用削減を行ったのは、一般病院では、医療法人とその他だけである。

② 特定機能病院は▲9.8%の赤字であった。特定機能病院は、後述するように医業原価(医薬品費・診療材料費)率がきわめて高い。

③ DPC対象病院は▲1.3%の赤字であった。

1 医療機関当たりの収支の状況(10～14頁、32頁、34頁)

金額:千円

	施設数	医業収入					医業費用 伸び率	医業収支差額			
						金額		対医業収入(収支差率)			
		H17.6	H19.6	H17.6	H19.6	伸び率		H17.6	H19.6	H17.6	H19.6
① 一般病院	医療法人	301	225	136,176	125,223	-8.0%	-9.1%	1,801	3,089	1.3%	2.5%
	国立	32	17	506,246	447,493	-11.6%	-11.5%	2,547	1,552	0.5%	0.3%
	公立	110	74	457,117	412,942	-9.7%	-2.8%	-41,665	-71,662	-9.1%	-17.4%
	公的	32	27	618,742	422,586	-31.7%	-27.3%	5,742	-23,209	0.9%	-5.5%
	社会保険関係法人	17	11	519,213	555,720	7.0%	13.4%	21,662	-8,416	4.2%	-1.5%
	その他	67	41	315,090	312,372	-0.9%	-1.5%	-7,812	-5,555	-2.5%	-1.8%
	法人・その他	559	395	281,233	244,735	-13.0%	-10.2%	-7,032	-13,996	-2.5%	-5.7%
個人	42	19	60,739	74,649	22.9%	26.9%	5,294	4,265	8.7%	5.7%	
② (別掲)特定機能病院	67	69	1,583,557	1,643,225	3.8%	4.8%	-138,010	-161,300	-8.7%	-9.8%	
③ (別掲)DPC対象病院	-	27	-	759,167	-	-	-	-10,116	-	-1.3%	
精神科 病院	法人・その他	133	99	107,310	104,522	-2.6%	5.2%	3,105	-5,140	2.9%	-4.9%
	個人	5	3	91,545	73,130	-20.1%	-32.2%	5,901	15,048	6.4%	20.6%

*個人の医業費用には開設者(院長)報酬が含まれておらず、法人と合わせて「全体」の費用・収支差額を示すことはできない。DPC対象病院は今回初めての調査。

(3) 一般病院 療養病床の有無別(法人・その他)

- ① 療養病床なしの病院の収支差率は、前回の▲2.9%から今回は▲6.5%と大幅に悪化した。
- ② 療養病床60%以上の病院も、1医療機関当たり医業収入が▲23.6%(100床当たりでは▲19.3%)となり、医業収支差率は1.6%にまで低下した。

一般病院(法人・その他)(12頁、92頁、100頁)
施設数等

	施設数				平均病床数	
	H17.6		H19.6		H17.6	H19.6
	構成比	構成比	構成比	構成比		
一般病院	559	100.0%	395	100.0%	213	195
(再掲)療養病床なし	404	72.3%	260	65.8%	237	222
(再掲)療養病床60%以上	48	8.6%	52	13.2%	111	105

1医療機関当たりの収支の状況

金額:千円

	医業収入			医業費用			医業収支差額			
							金額		対医業収入(収支差率)	
	H17.6	H19.6	伸び率	H17.6	H19.6	伸び率	H17.6	H19.6	H17.6	H19.6
一般病院	281,233	244,735	-13.0%	288,264	258,731	-10.2%	-7,032	-13,996	-2.5%	-5.7%
① (再掲)療養病床なし	341,716	311,775	-8.8%	351,522	331,955	-5.6%	-9,806	-20,180	-2.9%	-6.5%
② (再掲)療養病床60%以上	83,387	63,686	-23.6%	77,076	62,698	-18.7%	6,311	988	7.6%	1.6%

100床当たりの収支の状況

	医業収入			医業費用			医業収支差額			
							金額		対医業収入(収支差率)	
	H17.6	H19.6	伸び率	H17.6	H19.6	伸び率	H17.6	H19.6	H17.6	H19.6
一般病院	132,034	125,505	-4.9%	135,335	132,683	-2.0%	-3,301	-7,177	-2.5%	-5.7%
(再掲)療養病床なし	144,184	140,439	-2.6%	148,322	149,529	0.8%	-4,138	-9,090	-2.9%	-6.5%
② (再掲)療養病床60%以上	75,123	60,653	-19.3%	69,438	59,712	-14.0%	5,686	941	7.6%	1.6%

(4) 一般病院 入院基本料別

速報の機能別集計は、法人・個人合わせて示されているようである。費用・収支差額は法人・個人を合体できないが、参考値として示す。

- ① 一般病院の13対1以上では、配置基準が高まるにつれ給与費率が高くなっており、7対1では赤字であった。15対1は医業収入が小さく赤字であった。
- ② 特定機能病院は、10対1の給与費率が高い上、医業原価もきわめて高く、7対1、10対1ともに赤字であった。

金額:千円

		7対1(65)		10対1(76)		13対1(42)		15対1(76)		特別(14)	
		金額	構成比	金額	構成比	金額	構成比	金額	構成比	金額	構成比
① 一般病院 (国公立および特定機能病院を除く)*1 42頁	医業収入	385,166	100.0%	237,556	100.0%	138,996	100.0%	86,332	100.0%	68,590	100.0%
	100床当たり	161,834	—	147,550	—	109,446	—	70,189	—	100,868	—
	医業費用	390,133	101.3%	237,207	99.9%	134,926	97.1%	87,580	101.4%	68,929	100.5%
	給与費	202,184	52.5%	120,757	50.8%	68,109	49.0%	51,061	59.1%	37,281	54.4%
	医業原価	100,085	26.0%	64,124	27.0%	28,704	20.7%	15,416	17.9%	12,614	18.4%
	委託費	25,415	6.6%	13,342	5.6%	8,616	6.2%	5,068	5.9%	2,987	4.4%
	減価償却費	19,976	5.2%	11,427	4.8%	8,290	6.0%	3,349	3.9%	3,571	5.2%
	設備関係費	16,310	4.2%	9,706	4.1%	9,589	6.9%	4,013	4.6%	4,509	6.6%
	経費	21,402	5.6%	16,589	7.0%	10,548	7.6%	8,037	9.3%	7,226	10.5%
	その他の医業費用	4,725	1.2%	1,269	0.5%	1,071	0.8%	635	0.7%	741	1.1%
	医業収支差額	-4,967	-1.3%	349	0.1%	4,070	2.9%	-1,247	-1.4%	-339	-0.5%

		7対1(38)		10対1(31)	
		金額	構成比	金額	構成比
② 特定機能病院 43頁	医業収入	1,751,804	100.0%	1,510,127	100.0%
	医業費用	1,864,001	106.4%	1,731,620	114.7%
	給与費	839,134	47.9%	790,546	52.3%
	医業原価	589,514	33.7%	567,630	37.6%
	委託費	112,086	6.4%	94,776	6.3%
	減価償却費	161,684	9.2%	128,293	8.5%
	設備関係費	73,761	4.2%	65,811	4.4%
	経費	80,714	4.6%	69,615	4.6%
	その他の医業費用	7,108	0.4%	14,948	1.0%
	医業収支差額	-112,196	-6.4%	-221,493	-14.7%

入院基本料横の()内は、施設数

医業原価＝医薬品費＋給食用材料費＋診療材料費・医療消耗器具備品費

*1 資料には「国公立を除く」としか記されていないが、そもそも本調査では特定機能病院は別途調査となっている。

(5) 一般病院 病床規模別

速報の機能別集計は、法人・個人合わせて示されているようである。費用・収支差額は法人・個人を合体できないが、参考値として示す。

- ① 20～49床の病院のみ黒字である。医業収支差率の比較的高い療養病床主体の病院が多く含まれているのではないかと推察される。
- ② 100～199床の病院は、医業収入の減少以上に医業費用を削減し、赤字幅は▲4.1%から▲2.1%に縮小した。ただし赤字であることに変わりはない。
- ③ 500床以上の病院の医業収支差率をもっとも悪化した。医業収入が減少したにもかかわらず、医業費用が増加したためである。

1 医療機関当たり収支の状況(44～45頁)

金額:千円

	平均病床数		医業収入			医業費用			医業収支差額			
	H17.6	H19.6	H17.6	H19.6	伸び率	H17.6	H19.6	伸び率	金額		対医業収入(収支差率)	
									H17.6	H19.6	H17.6	H19.6
① 20～49床	38	37	41,887	49,021	17.0%	42,004	48,315	15.0%	-117	705	-0.3%	1.4%
50～99床	71	70	78,368	79,610	1.6%	76,059	80,835	6.3%	2,309	-1,225	2.9%	-1.5%
② 100～199床	145	143	151,279	143,135	-5.4%	157,554	146,159	-7.2%	-6,274	-3,024	-4.1%	-2.1%
200～299床	238	239	285,678	254,119	-11.0%	286,000	265,191	-7.3%	-322	-11,072	-0.1%	-4.4%
300～499床	380	377	521,941	490,319	-6.1%	539,746	519,158	-3.8%	-17,805	-28,840	-3.4%	-5.9%
③ 500床以上	642	658	987,916	986,770	-0.1%	1,015,959	1,079,692	6.3%	-28,044	-92,922	-2.8%	-9.4%
一般病院全体	204	190	265,824	236,929	-10.9%	271,994	250,087	-8.1%	-6,171	-13,158	-2.3%	-5.6%

100床当たり収支の状況

	施設数		医業収入			医業費用			医業収支差額			
	H17.6	H19.6	H17.6	H19.6	伸び率	H17.6	H19.6	伸び率	金額		対医業収入(収支差率)	
									H17.6	H19.6	H17.6	H19.6
20～49床	82	56	110,229	132,489	20.2%	110,537	130,581	18.1%	-308	1,905	-0.3%	1.4%
50～99床	158	118	110,377	113,729	3.0%	107,125	115,479	7.8%	3,252	-1,750	2.9%	-1.5%
100～199床	130	107	104,330	100,094	-4.1%	108,658	102,209	-5.9%	-4,327	-2,115	-4.1%	-2.1%
200～299床	77	38	120,033	106,326	-11.4%	120,168	110,959	-7.7%	-135	-4,633	-0.1%	-4.4%
300～499床	107	66	137,353	130,058	-5.3%	142,038	137,708	-3.0%	-4,686	-7,650	-3.4%	-5.9%
500床以上	47	29	153,881	149,965	-2.5%	158,249	164,087	3.7%	-4,368	-14,122	-2.8%	-9.4%
一般病院全体	601	414	130,306	124,699	-4.3%	133,330	131,625	-1.3%	-3,025	-6,925	-2.3%	-5.6%

3. 一般診療所の収支

診療所については、有床診療所(個人)の特殊ケースが全体を底上げしていると推察され、検討が困難である。その点を踏まえた上で見ると、

- ① 医業収入は全体で+1.0%であった(「TKC医業経営指標」では減収)。
- ② 一般診療所(その他)の医業収支差率は、前回の12.5%から今回は8.7%に悪化した。

※診療科ごとの経営実態については「TKC医業経営指標」を参考にされたい。

1 医療機関当たりの収支の状況(16~18頁)

金額:千円

		施設数		医業収入			医業費用			収支差額			
										金額		対医業収入(収支差率)	
		H17.6	H19.6	H17.6	H19.6	伸び率	H17.6	H19.6	伸び率	H17.6	H19.6	H17.6	H19.6
個人	有床	83	57	10,627	11,309	6.4%	8,253	7,949	-3.7%	2,374	3,360	22.3%	29.7%
	無床	550	526	5,953	6,211	4.3%	3,680	3,985	8.3%	2,273	2,226	38.2%	35.8%
	全体	633	583	6,566	6,709	2.2%	4,280	4,373	2.2%	2,287	2,337	34.8%	34.8%
② その他	有床	106	82	17,569	16,897	-3.8%	15,769	15,698	-0.5%	1,800	1,199	10.2%	7.1%
	無床	321	359	10,595	10,853	2.4%	9,136	9,847	7.8%	1,460	1,007	13.8%	9.3%
	全体	427	441	12,327	11,977	-2.8%	10,782	10,935	1.4%	1,544	1,042	12.5%	8.7%
① 全体	有床	189	139	14,520	14,606	0.6%	—	—	—	—	—	—	—
	無床	871	885	7,664	8,094	5.6%	—	—	—	—	—	—	—
	全体	1,060	1,024	8,887	8,978	1.0%	—	—	—	—	—	—	—

*個人の医業費用には開設者(院長)報酬が含まれておらず、法人と合わせて「全体」の費用・収支差額を示すことはできない。

4. 給与

(1) 院長の給与

今回から、一般診療所(その他)の院長給与も調査されている。一般診療所の院長給与は、一般病院(公的)と一般病院(医療法人)の中間ぐらいであった。

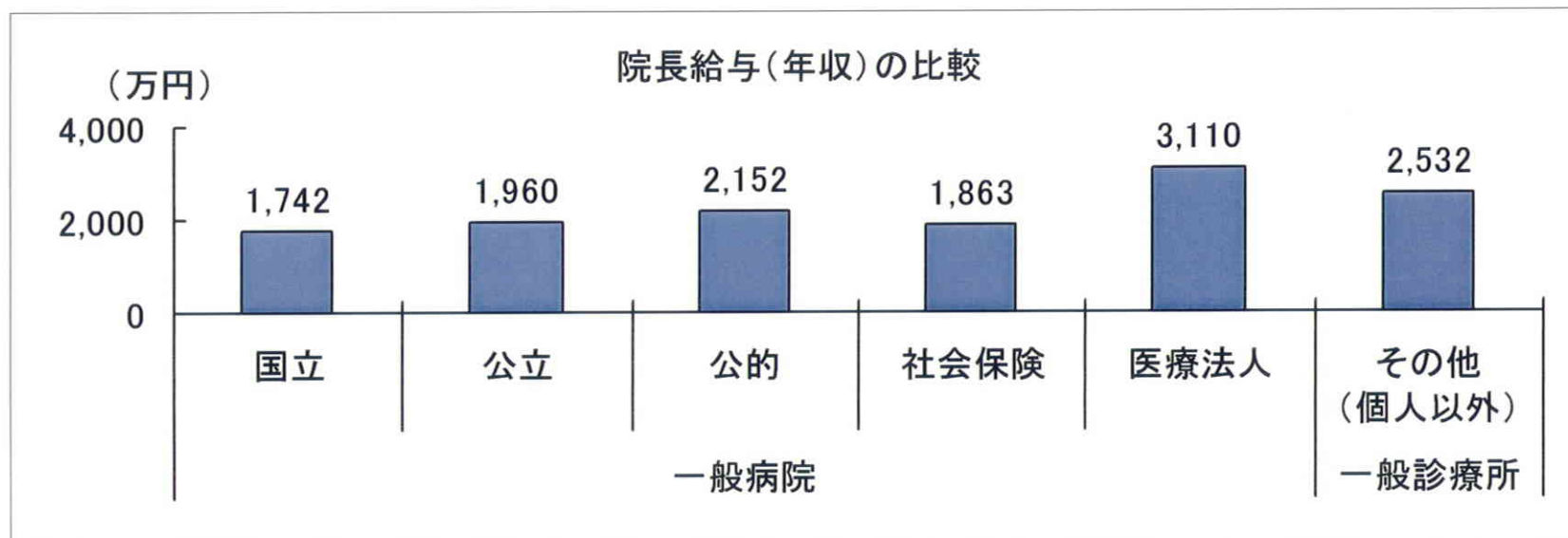

※一部マスコミでは、病院勤務医師に比べて、診療所院長の給与が高いという報道がなされた。しかし、院長には経営責任がある(国公立の場合は、経営責任は独立行政法人の長や首長)。経営責任の問われない勤務医師の給与と、単純に比較することはできない。また、勤務医師の平均年齢は42.9歳、診療所開設者(院長)の平均年齢は59.4歳(厚生労働省「平成16年医師・歯科医師・薬剤師調査」より)であり、この点からも比較できない。

(2) 勤務医師の給与

病院勤務医師の給与は、大手マスコミの全社員の平均をやや上回る水準であった。製薬メーカーについても全社員の平均を示したが、1千万円以上であった。

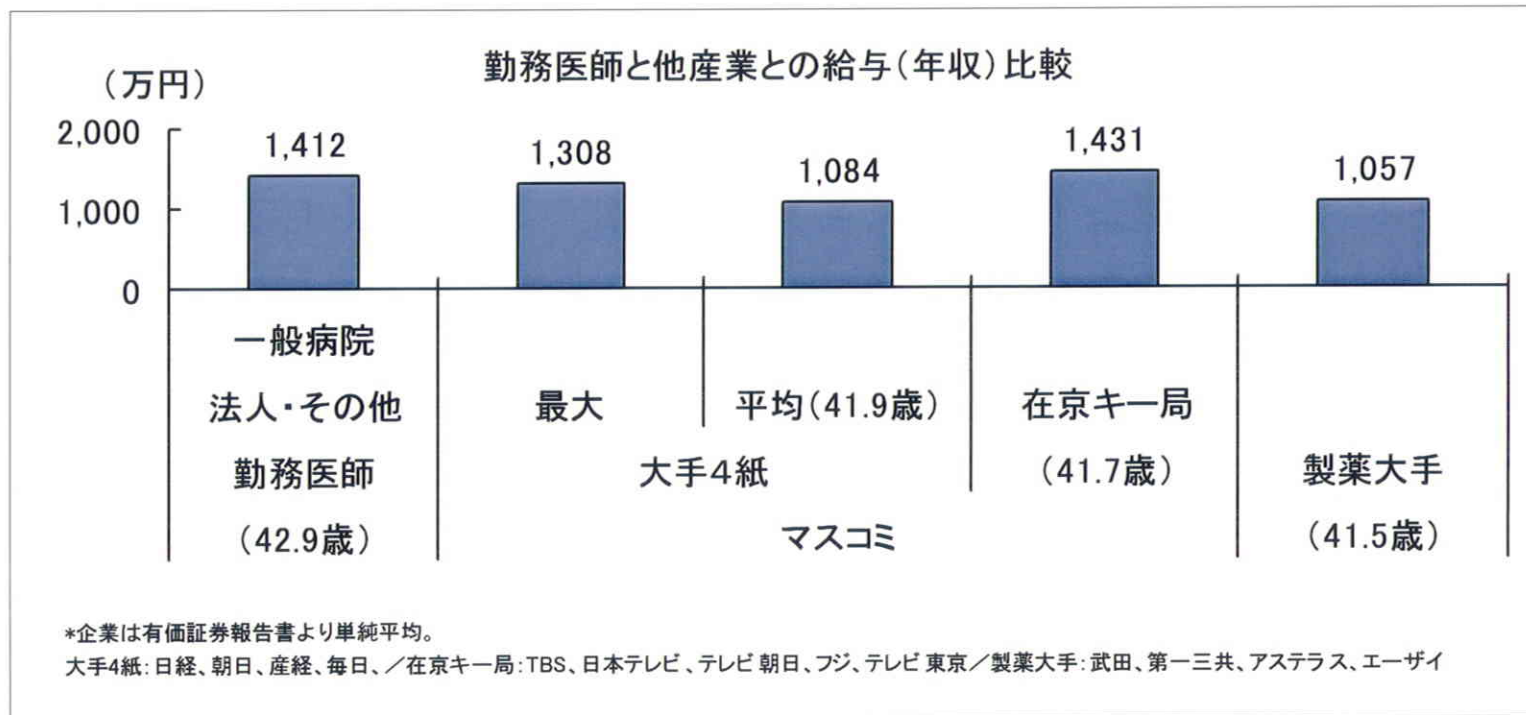

勤務医師に比べて診療所院長(いわゆる開業医)の給与が高いとの指摘もあるが、むしろ、勤務医師の給与が低いのではないか。

(3) 医療機関全体の給与

医療機関には医師ほか、多職種が勤務する。ライフライン産業にも、さまざまな職務がある。

医療は、他のライフライン産業と同様か、それ以上に重要度が高い。しかしながら、医療機関の1人当たり給与は、ライフライン産業と比べると、はるかに低い。

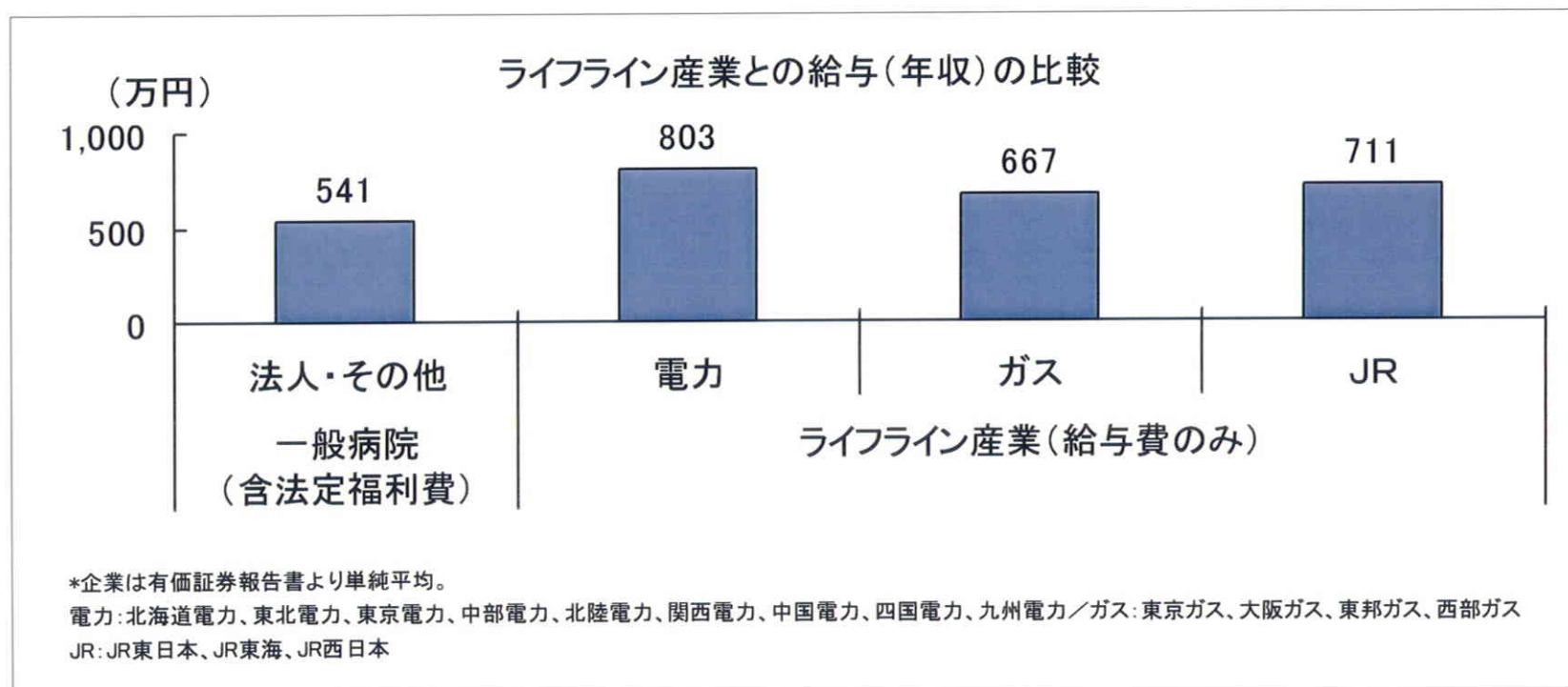

5. 損益分岐点比率

損益分岐点比率は、今回、病院では100%を超え赤字である。一般診療所もほぼ90%になった(90%以上は経営上「危険」とされる)。※「TKC医業経営指標」では、診療所も94.2%である。

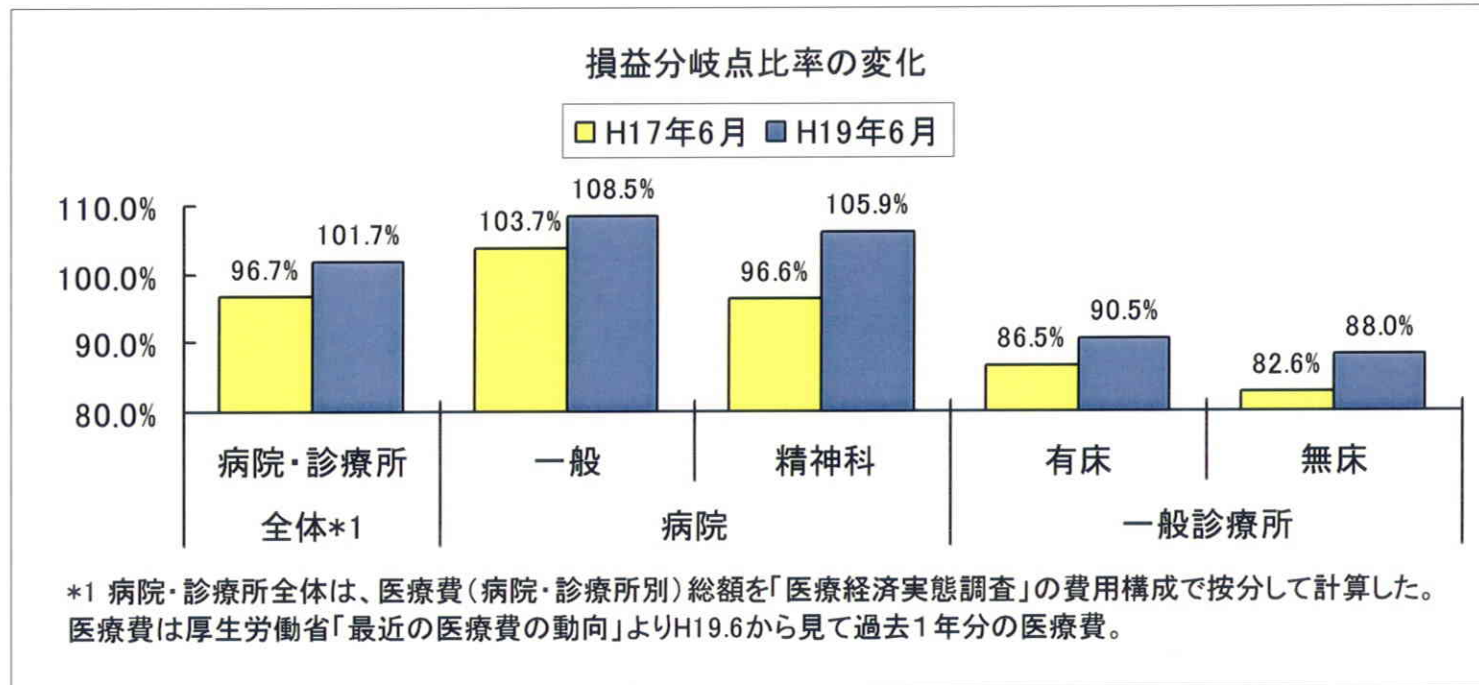

※損益分岐点比率は、 $\{ \text{固定費} \div (1 - \text{変動費の比率}) \} \div \text{医業収入}$ で算出すべきであるが、ここでは簡易的に、 $\{ (\text{給与費} + \text{減価償却費} + \text{経費}) \div (1 - \text{医薬品費} \cdot \text{診療材料費等} \cdot \text{委託費の比率}) \} \div \text{医業収入}$ で算出した。

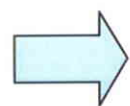

多少の収入変動があっても経営を維持できるような損益分岐点比率であるべき。

IV. まとめ

一般病院(法人・その他)は▲5.7%、精神科病院(法人・その他)は▲4.9%の赤字であり、危機的状況にある。民間病院はコスト削減を進めているが、これ以上のコスト削減は、医療の質の低下を招く。

特定機能病院のみ医業収入が大幅増となっている。

「7対1」病院は給与費率の高さに圧迫され赤字である。「7対1」は地域医療を混乱させたばかりでなく、「7対1」自体の経営も困難にさせた。

一般診療所は、医業収入は微増であったものの、コスト削減が限界に来ており、損益分岐点比率はまもなく「危険」水域に突入する。

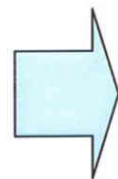

- 地域医療提供体制が、現実に崩壊の危機にある。(維持もできないければ、再投資による拡充もできない。)
- 何とか維持できた場合でも、医療の質低下のおそれがある。
- まず診療報酬全体の底上げが必要である。また、特定機能病院への資源の集中や、「7対1」の無理な拡大は是正されるべきである。

TKC医業経営指標に基づく 動態分析の概要

2006年4月～2007年3月期決算

2007年10月26日
社団法人 日本医師会
資料提供 TKC全国会

TKC医業経営指標とは

- TKC全国会は、会員数約9,500名の税理士、公認会計士のネットワーク。

株式会社TKCの開発した会計システムを利用して集積した関与先医療機関の決算データを『TKC医業経営指標』として集計している(原則として未公開)。

- 日本医師会では、平成15年版以降、『TKC医業経営指標』の提供を受け、それを基に、以下の分析を公表している。
 - 日医総研ワーキングペーパーNo.91,2003年10月
 - 日医総研ワーキングペーパーNo.112,2005年3月
 - 日医総研 Annual Report 2005 に「医業経営指標を用いた医療機関の経営分析」を収載
 - 平成18年診療報酬改定後の医業経営動向,2006年11月

TKC医業経営指標の特徴

- 対象期間

2006年4月～2007年3月に終了した期およびその前年

(中央社会保険医療協議会の「医療経済実態調査」は隔年実施のため前回(2年前)と比較しているが、TKC医業経営指標は前年との比較。比較対象が異なる点に留意が必要。)

- 客体数

診療所5,417件、病院700件と、客体数が非常に多い。なお、国公立は含まれていない。

- 定点観測

同じ医療機関における、上記期間およびその前年のデータを対象としており、推移を観察するのに適している。

※中央社会保険医療協議会実施の「医療経済実態調査」は非定点のデータを基本としており、推移を観察するには適さない。参考として公表されている定点観測のデータも、客体数が少ない。

- 会計システムから収集した決算データ

TKC全国会に加盟する会計事務所が月次監査を実施している医療機関を対象とし、財務会計システムから決算データを集計。6月単月を基礎としてアンケート方式で行なう実態調査に比べ、信頼性が高い。

2006年4月～2007年3月期決算の経営状況①

病院・診療所、個人・法人の4区分に大別すると、すべて減収、減益であった。

経営形態別損益状況

(単位:%)

経営形態		診療所(個人)		診療所(法人)		病院(個人)		病院(法人)	
区分	医療機関数	2,406件		3,011件		44件		656件	
	平均従事員数	7.9人		15.8人		85.6人		152.0人	
項目		構成比	前年比	構成比	前年比	構成比	前年比	構成比	前年比
要約損益計算書	医業収益	100.0	-0.4	100.0	-0.7	100.0	-2.4	100.0	-0.1
	(保険診療分)	88.9	-0.7	86.4	-1.7	88.9	-5.5	91.2	-1.2
	(自由診療分)	11.1	2.6	13.6	6.3	11.1	31.7	8.8	12.9
	材料費・委託費	23.1	-0.7	21.9	-0.4	22.1	-2.9	21.0	0.5
	給与費	27.7	1.5	51.4	1.5	47.8	0.8	56.6	2.4
	減価償却費	3.5	-4.7	2.9	-1.5	3.1	6.0	4.5	0.7
	経費	17.4	-1.3	19.3	-0.5	15.7	-5.0	14.2	-2.2
	経常利益	27.8	-0.1	5.2	-16.1	10.9	-11.7	3.9	-21.8
損益分岐点比率		-		94.2		-		95.3	

(注)「前年比」は、当年の1医療機関当りの額÷前年の1医療機関当りの額×100-100で計算している。

2006年4月～2007年3月期決算の経営状況②

診療所 経営形態別損益状況

診療所について有床・無床別にみると、個人・法人、有床・無床の各区分とも減収、経常利益(額)が2.5%増加した個人有床を除き、減益となった。

(単位:%)

経営形態		診療所(個人)				診療所(法人)			
		有床		無床		有床		無床	
区分	医療機関数	233件		2,173件		633件		2,378件	
	平均従事員数	16.9人		7.0人		28.1人		12.5人	
項目		構成比	前年比	構成比	前年比	構成比	前年比	構成比	前年比
要約損益計算書	医業収益	100.0	-1.2	100.0	-0.2	100.0	-0.4	100.0	-0.8
	(保険診療分)	80.4	-2.0	90.9	-0.5	79.1	-2.4	90.5	-1.4
	(自由診療分)	19.6	2.1	9.1	2.8	20.9	7.6	9.5	4.8
	材料費・委託費	24.3	-2.6	22.8	-0.2	22.8	-1.2	21.4	0.0
	給与費	35.1	-0.5	26.0	2.1	50.0	1.2	52.2	1.6
	減価償却費	3.1	-4.9	3.6	-4.6	3.2	-2.0	2.8	-1.1
	経費	18.7	-1.4	17.1	-1.3	19.7	-1.1	19.1	-0.2
	経常利益	18.0	2.5	30.0	-0.5	4.9	-5.3	5.4	-20.7
損益分岐点比率		-		-		94.4		94.2	

(注)「前年比」は、当年の1医療機関当りの額÷前年の1医療機関当りの額×100-100で計算している。

診療所・病院(全体) 医業収益

診療所、病院ともに、保険診療の減収を自由診療で一部補うも、医業収益(全体)は減収となった。

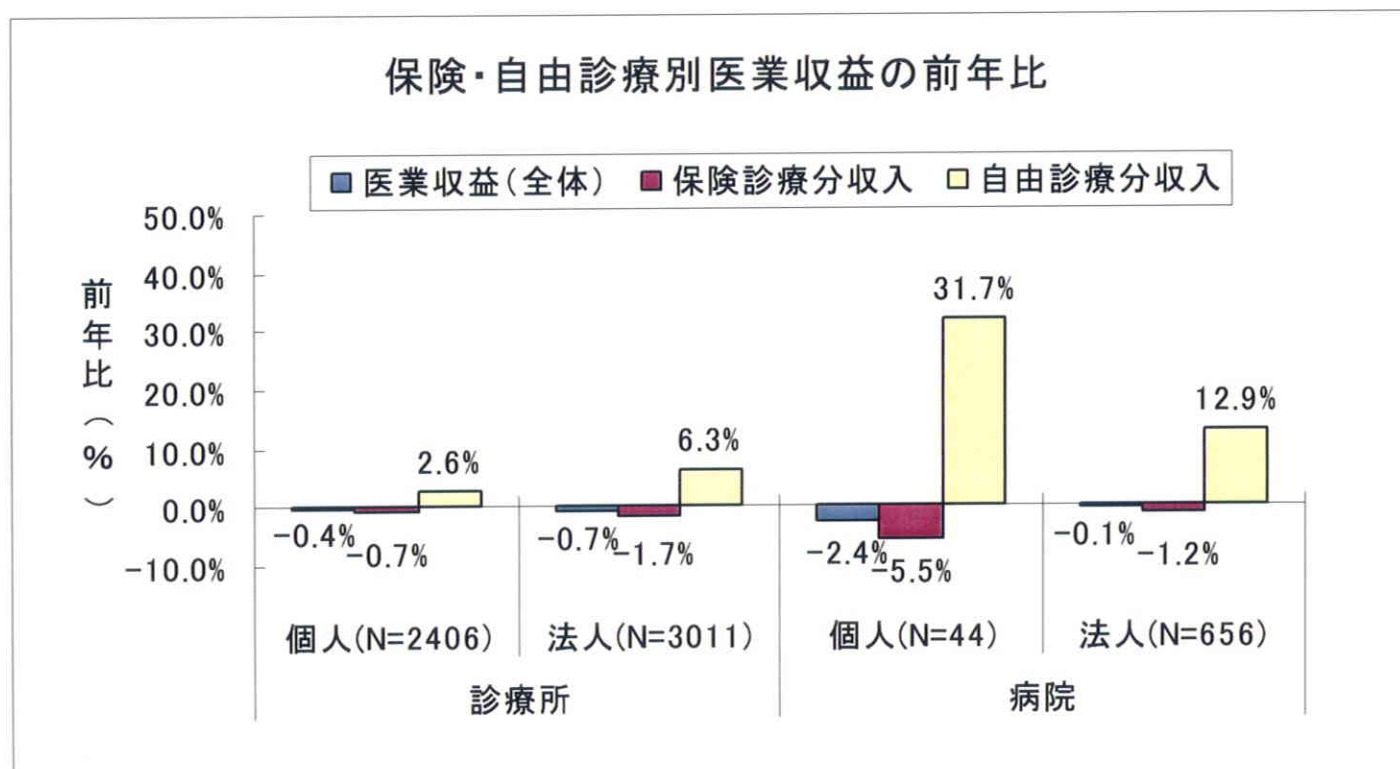

※「自由診療分収入」に含まれる内容(例示)

健康診断、老人健診、妊婦・乳児健診、予防接種、助産に係る報酬、人工妊娠中絶、労災、自賠責、公害補償法、室料差額・特別食差額などの特定療養費、介護療養病床の居住費(2005,10～)、その他保険外診療

診療所 診療科別 保険診療収入

診療所の保険診療収入(個人・法人通算)は、泌尿器科を除くすべての診療科でマイナス。

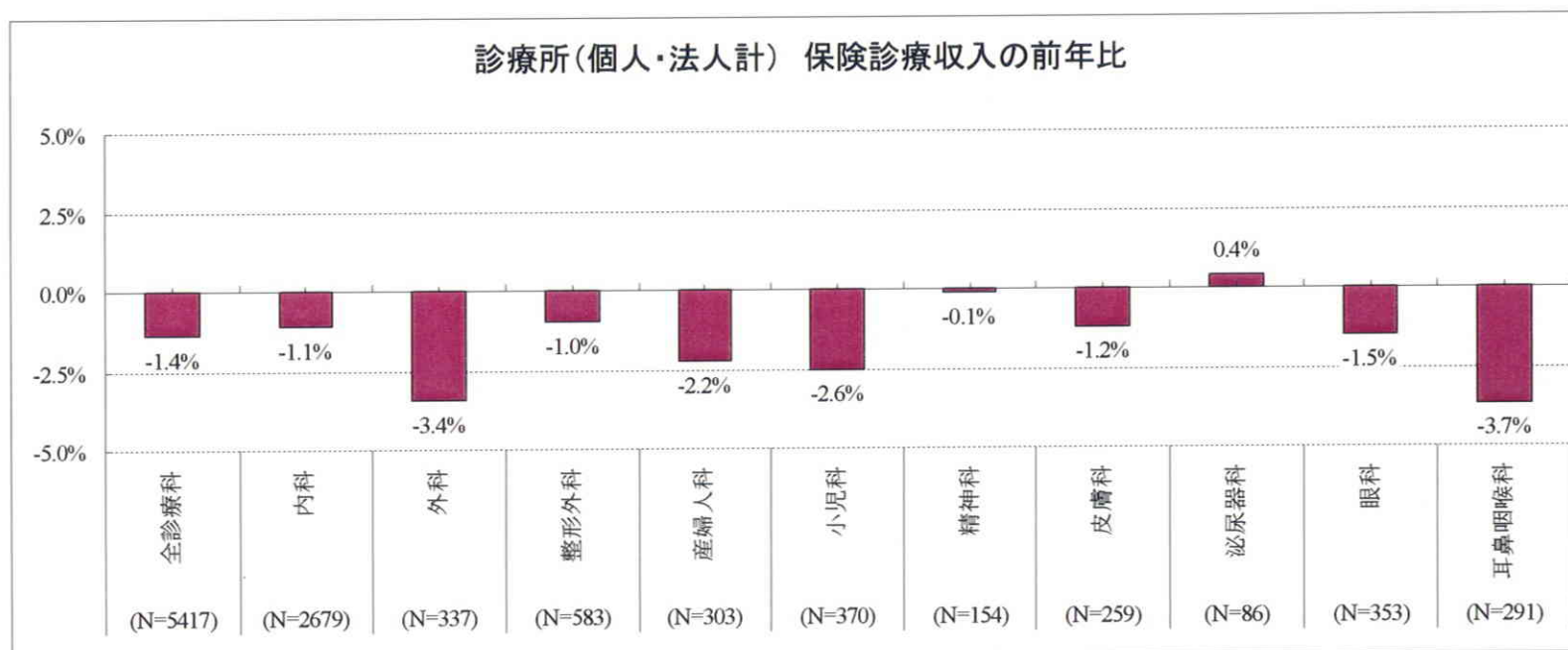

※個人・法人に分かれているデータを、診療科ごとに加重平均して算出した

※各診療科ごとに有床・無床、院内・院外処方別に分類したデータが2件以下の場合にはカウントされないためN数が合計と一致しない。

診療所 有床 経常利益率

有床診療所の経常利益率は、外科、泌尿器科、眼科、耳鼻咽喉科で、個人・法人ともに下がった。

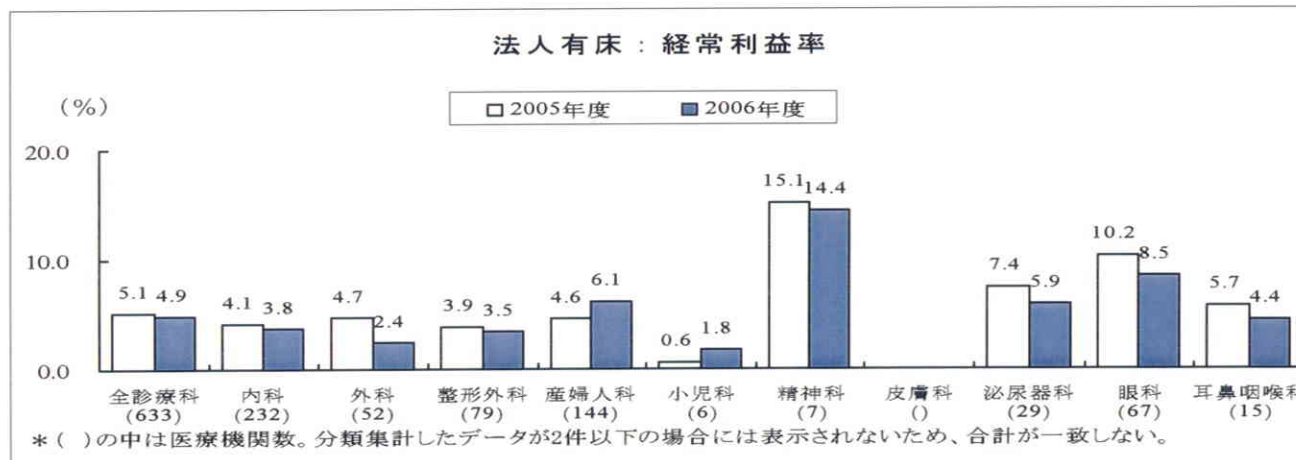
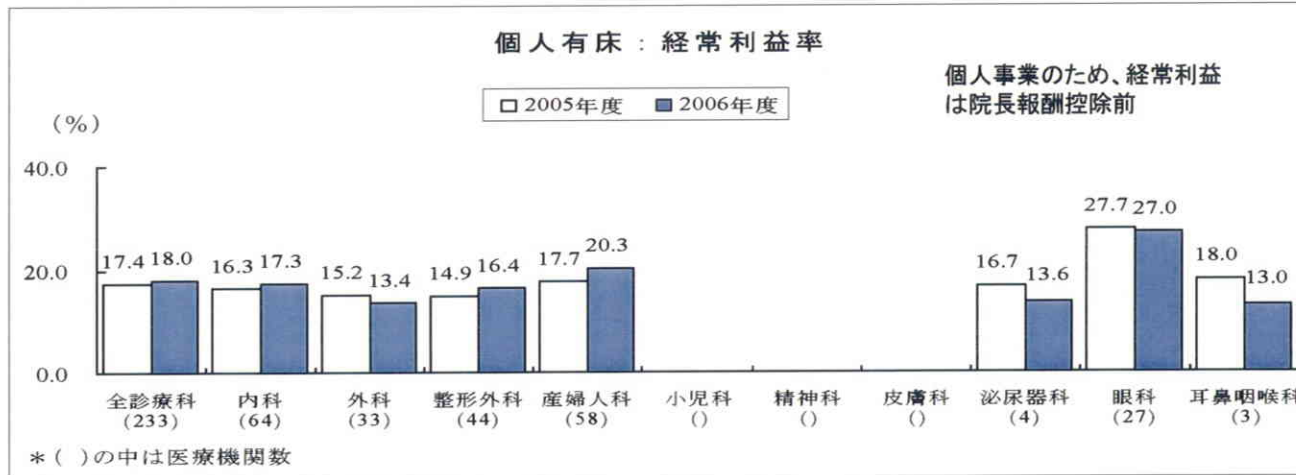

診療所 無床院内 経常利益率

院内処方無床診療所では、内科、小児科、皮膚科、眼科、耳鼻咽喉科で、個人・法人ともに経常利益率が下がった。全診療科平均でも、個人・法人ともに経常利益率が低下した。

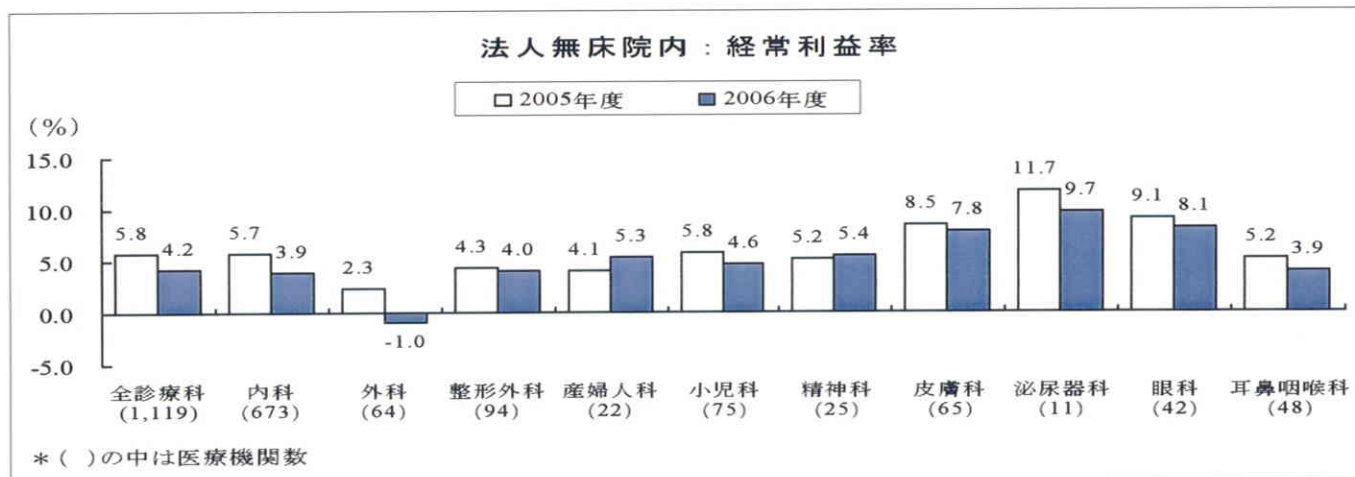
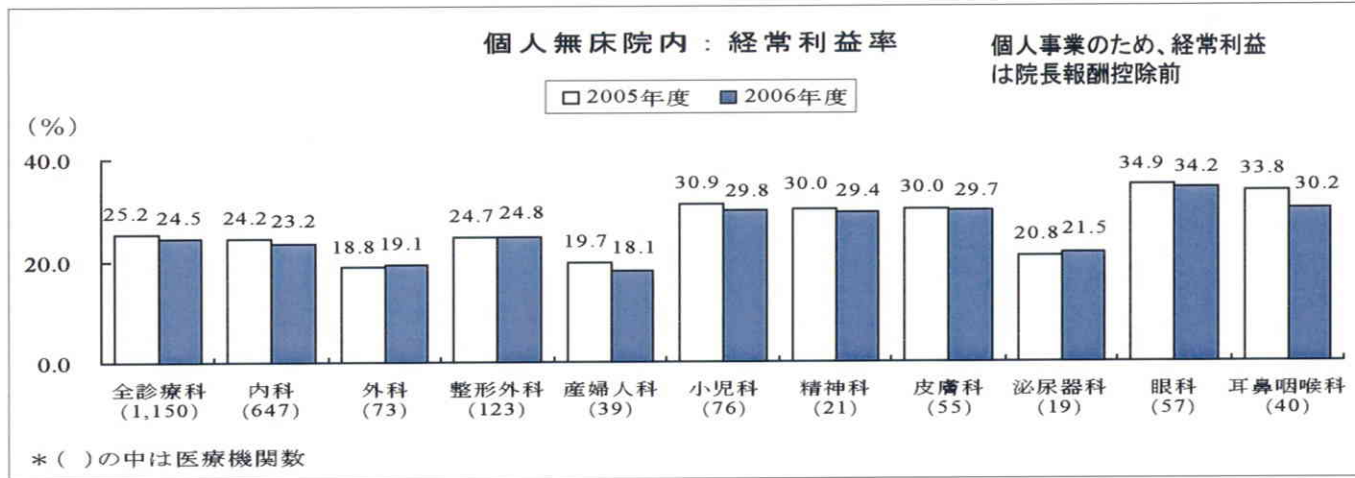

診療所 無床院外 経常利益率

院外処方無床診療所では、小児科、皮膚科、眼科、耳鼻咽喉科は、個人・法人ともに経常利益率が下がった。一方、産婦人科と前年度赤字だった泌尿器科のみ、個人・法人ともに経常利益率が上がった。

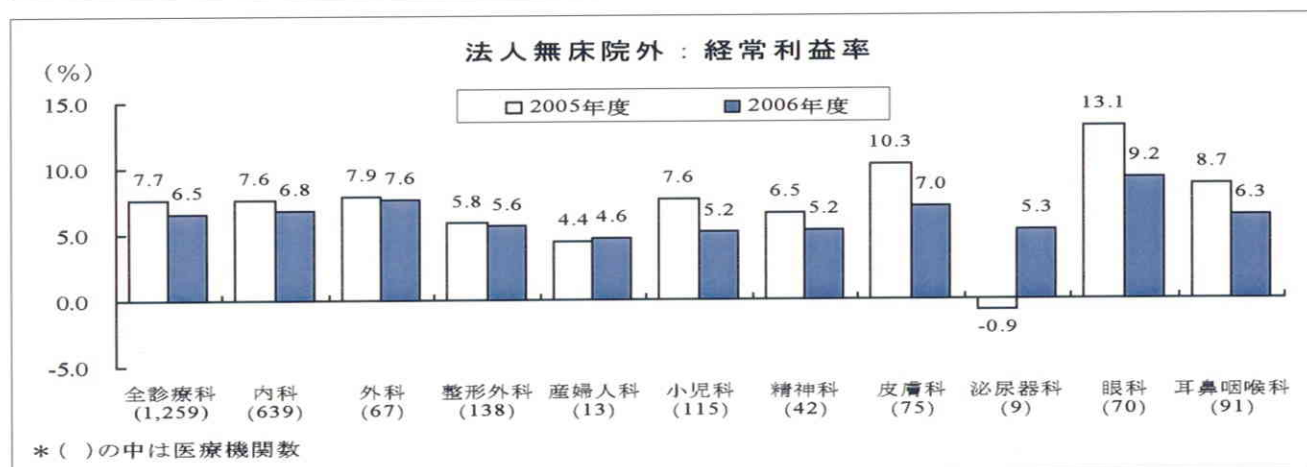
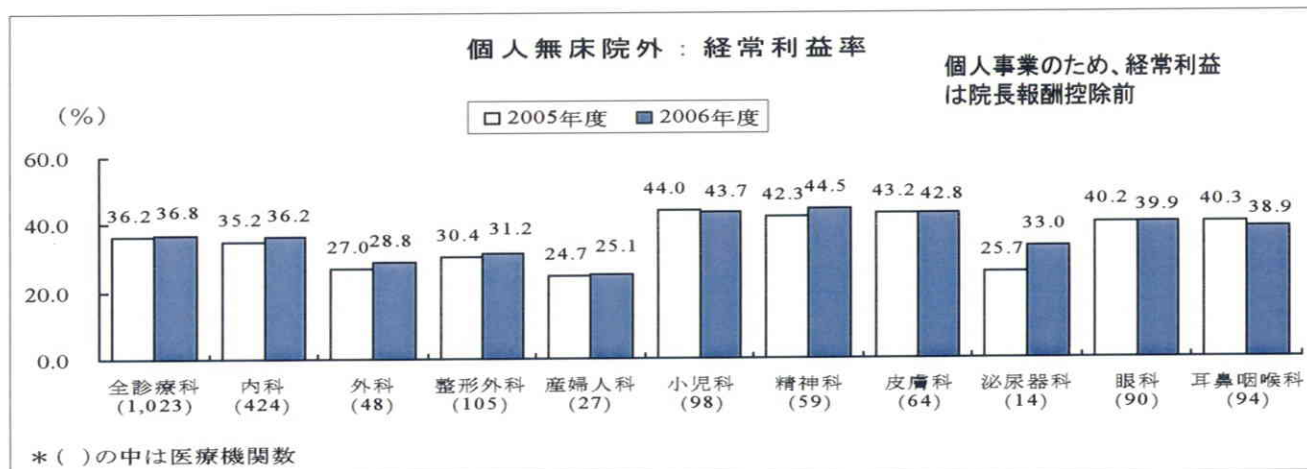

診療所 法人 損益分岐点比率

診療所(法人)の損益分岐点比率は、有床、無床(院内処方・院外処方)ともに危険水域といわれる90%を超え、なおも上昇している。特に、外科(無床院内処方)は100%を超えてしまった。

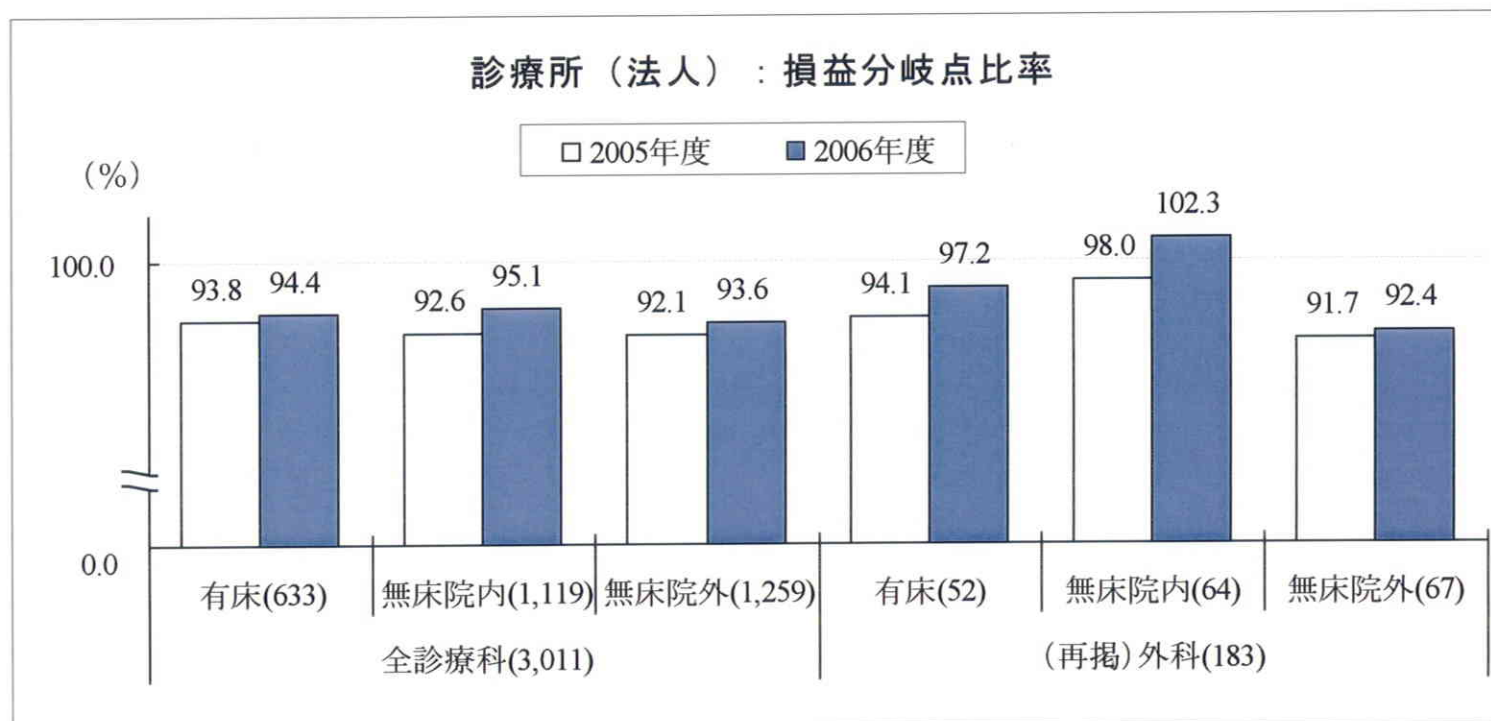

(注) 損益分岐点比率は、 $\{ \text{固定費} \div (1 - \text{変動費率}) \} \div \text{売上高}$ で算出すべきであるが、ここでは簡易的に(給与費+減価償却費+経費)を固定費とし、材料費・委託費を変動費として算出。

※個人は給与費に院長報酬が含まれていないので、損益分岐点は算出していない。

病院 保険診療収入

総合病院、内科で保険診療収入が減少した。
一方、産婦人科の保険診療収入は7.2%の増加となった。

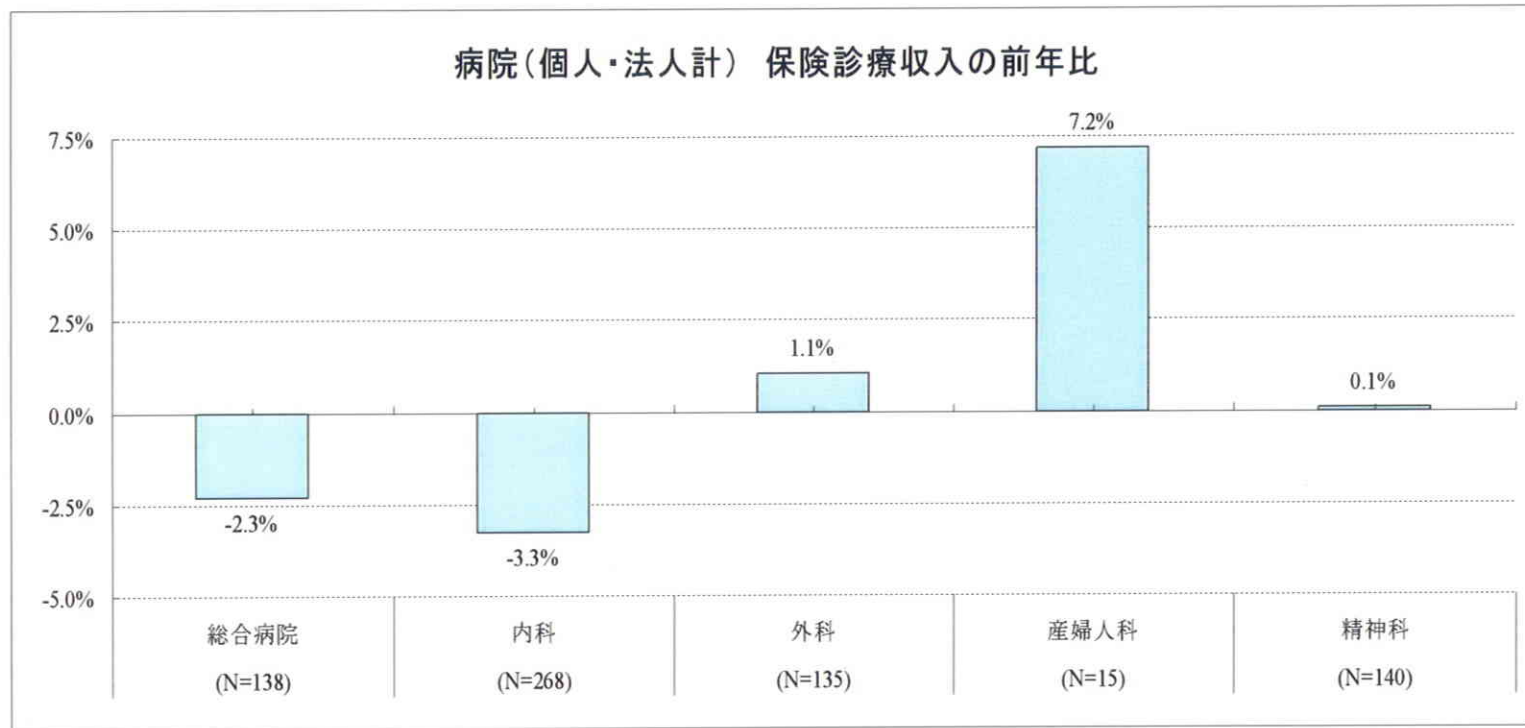

※個人・法人に分かれているデータを、診療系統別に加重平均して算出した
※病院のカテゴリはTKC全国会による区分

病院 経常利益率(個人法人別診療系統別)

産婦人科を除いて、すべて経常利益率が下がった。
 なお、産婦人科は医療機関数が少ないことに留意する必要がある。

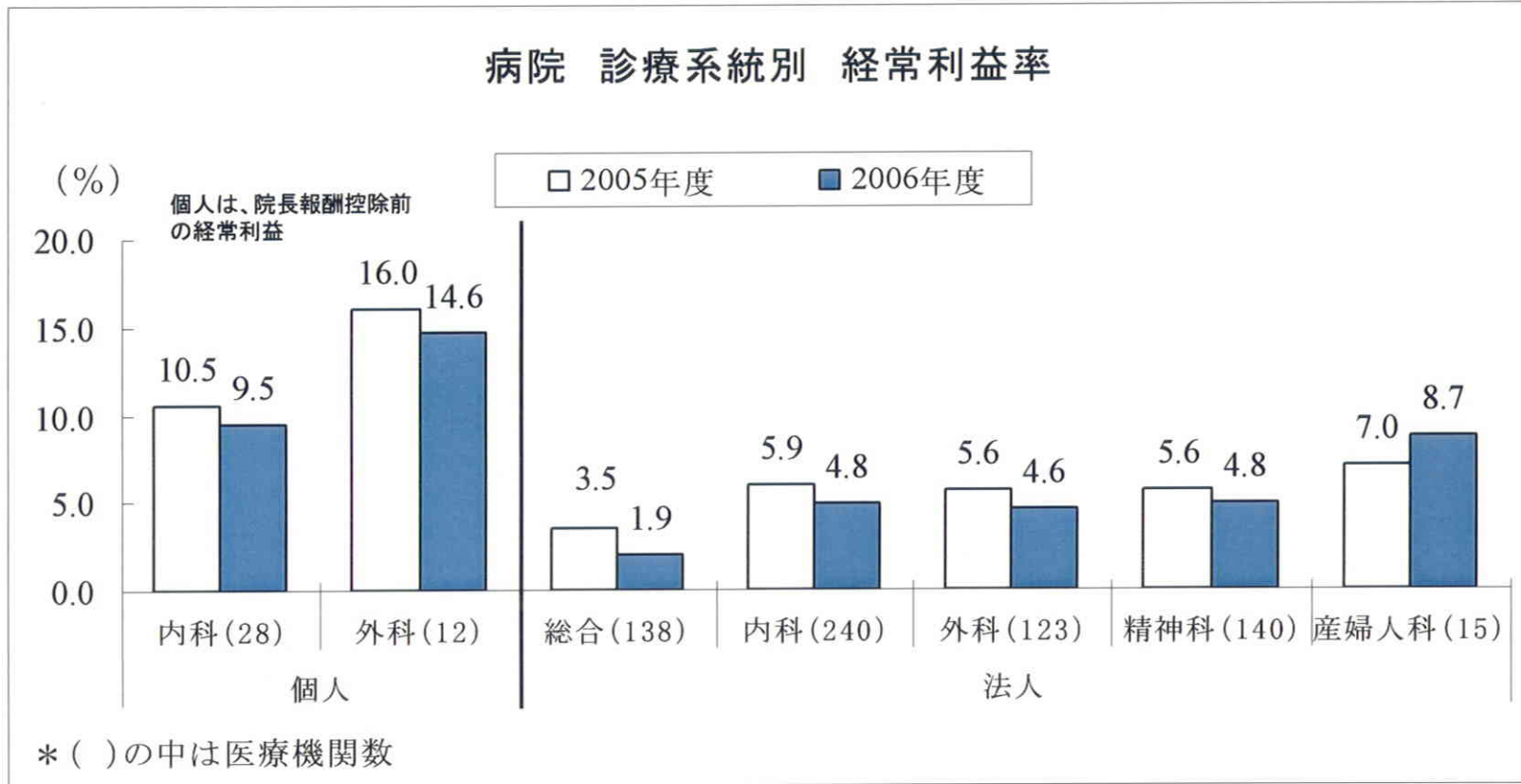

※病院のカテゴリはTKC全国会による区分

病院(法人) 診療系統別 損益分岐点比率

医療機関数の少ない産婦人科を除くすべてのカテゴリで、損益分岐点比率が90%を超え、なおも上昇している。

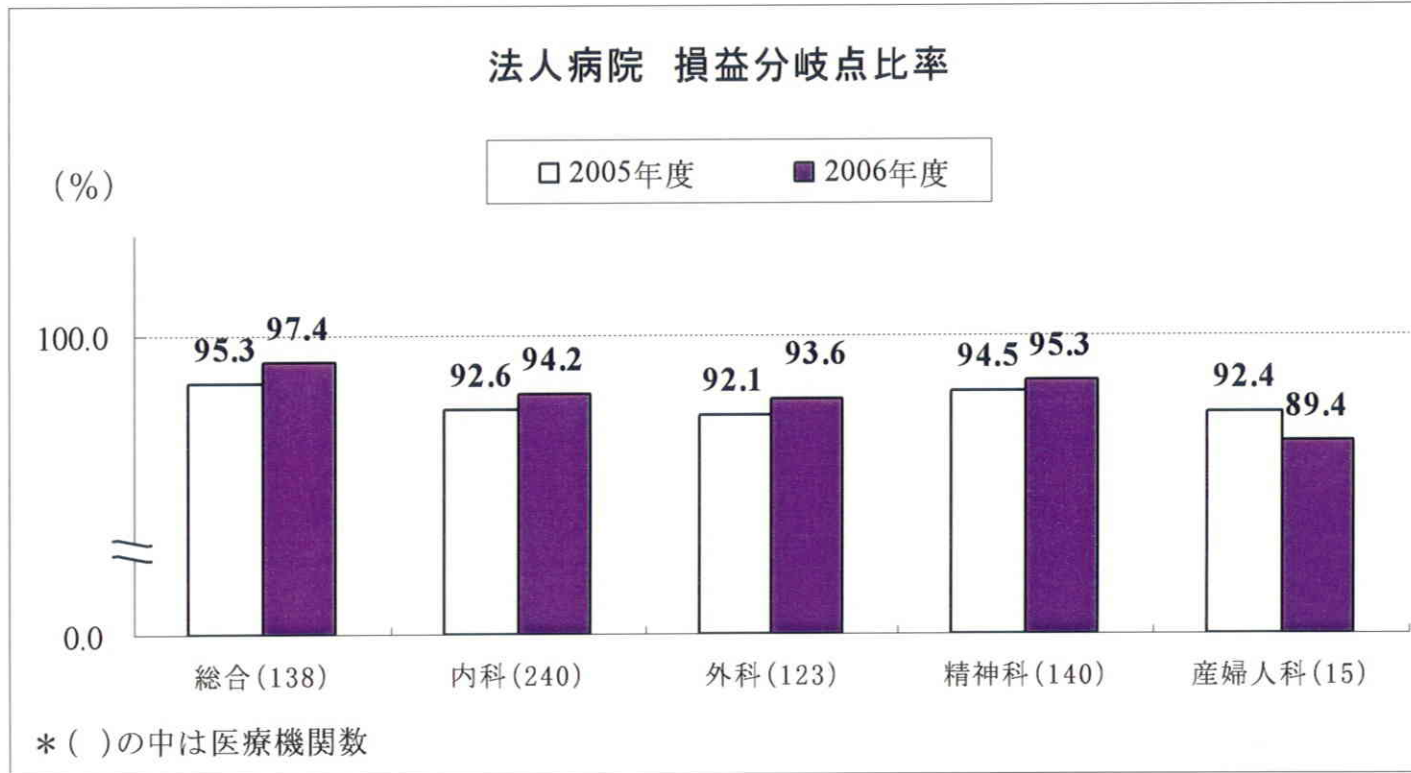

(注) 損益分岐点比率は、 $\{ \text{固定費} \div (1 - \text{変動費率}) \} \div \text{売上高}$ で算出すべきであるが、ここでは簡易的に(給与費+減価償却費+経費)を固定費とし、材料費・委託費を変動費として算出。

※個人は給与費に院長報酬が含まれていないので、損益分岐点は算出していない。

※病院のカテゴリは、TKC全国会による区分

まとめ

TKC医業経営指標による定点観測で推移をみると、病院・診療所、個人・法人の4区分とも、すべて減収、減益であった。

◆診療所

- 保険診療収入(個人・法人通算)は、泌尿器科を除くすべての診療科で減少した。
- 眼科、耳鼻咽喉科では、有床、無床(院内処方)、無床(院外処方)の3区分すべてで、個人・法人ともに経常利益率が低下した。
- 損益分岐点比率(法人)は、有床、無床(院内処方・院外処方)ともに、危険水域といわれる90%を超え、なおも上昇している。特に、外科(無床・院内処方)は100%を超えてしまった。

◆病院

- 医療機関数が少ない産婦人科(N=15)を除いて、すべて経常利益率が低下し、損益分岐点比率(法人)は90%を超え、なおも上昇している。

本資料掲載のデータについて

『TKC医業経営指標(M-BAST)』の編集に際し、TKC会員、すなわち職業会計人の守秘義務を完全に擁護するため、調査対象先については、本書の財務データとして収録してよいかどうかの確認が個々のTKC会員に対して行われ、承認を得ることができなかった財務データは収録データから削除します。

また、一切の編集作業はTKC会員名および病医院の名称等をあらかじめプログラムによって無条件に削除した上で、その複数の平均値を算出して編集しています。

さらに、分類集計したデータが2件以下の場合は、全体のデータには含めていますが個別の表示は省略しています。

以上

「TKC医業経営指標」より

診療所開設者の年収に関する調査結果 (2006年分)

2007年10月10日

社団法人 日本医師会

調査の目的と方法

目的

従来、中医協の医療経済実態調査の個人立診療所の収支差額を根拠として、個人立診療所開設者の所得が不相当に高い、といった論調がある。そのような中、診療所医師の本来の診療の収益源を減じる動きもある。

そこで、個人立診療所開設者の所得を勤務医師と適切に比較し、上記の論調を検証するため、本調査を実施した。

方法および対象

対象地域	対象者	対象所得	配布数	有効回答数	有効回答率
北海道札幌市 東京都板橋区 山口県 鹿児島県	個人立診療所の開設者*	2006年分	1,528	537	35.1%

*個人事業者である診療所開設者の所得を、勤務医師等と適切に比較することが調査の目的であり、また、法人の理事長報酬は診療所の経営状況を直ちに反映しているとは限らないため、診療所を開設する医療法人の理事長は調査対象としていない。

個人立診療所開設者の手取り年収

診療所開設者の平均年齢は59.4歳*であったので、以下、55～59歳のデータで示すと、個人立診療所開設者は事業所得としては2,043万円あるが、いわゆる「手取り年収」といえる部分は1,469万円であった。

個人立診療所開設者の「手取り年収」- 55～59歳 -

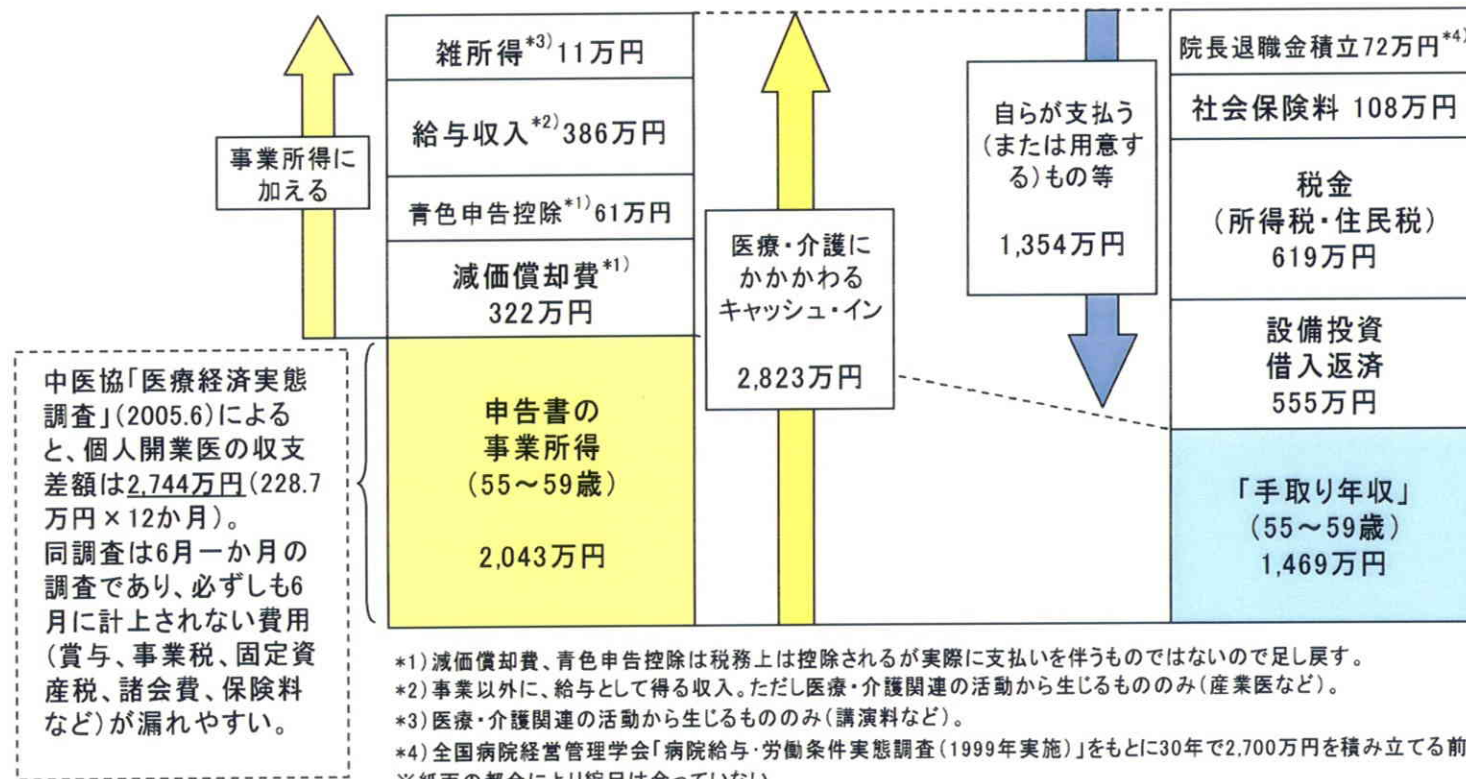

*厚生労働省「平成16年医師・歯科医師・薬剤師調査」より、診療所の開設者(法人立も含む)の平均年齢。本調査は個人開業医のみ。

手取り年収の比較 一年齢階級別

個人立診療所開設者の「手取り年収」は、勤務医師に比べて50歳代で2百万円以上、40～44歳でも3百万円高かったが、45～49歳ではほぼ同じであった。

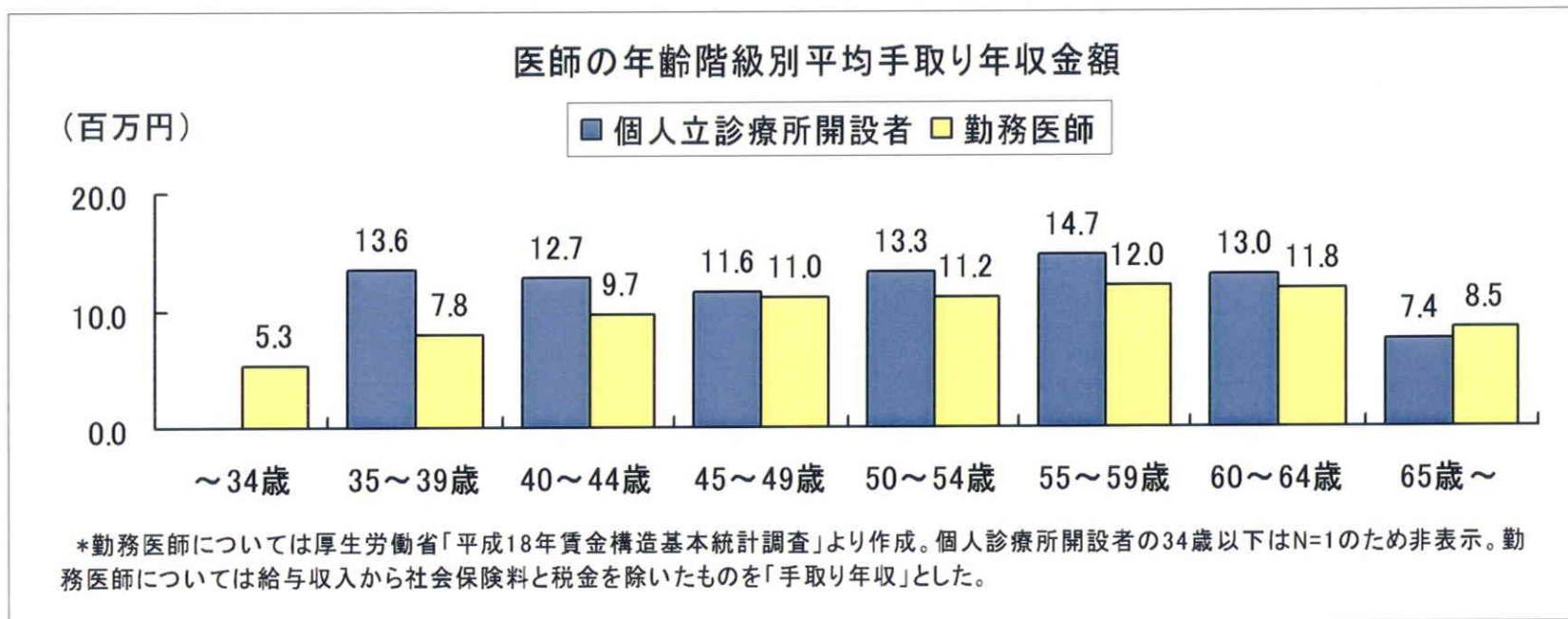

医師数・・・本調査は60歳代以上の比率がやや高かった

		29歳以下	30～39歳	40～49歳	50～59歳	60歳以上	(再掲) 70歳以上	総数	
診療所医師 (開設者)	本調査のN数 (個人立のみ)	(人) -	7	89	147	294	200	537	
		構成比	-	1.3%	16.6%	27.4%	54.7%	37.2%	100.0%
	全国の医師数*1) (法人立も含む)	(人) 66	2,777	16,357	20,916	30,712	17,855	70,828	
	構成比	0.1%	3.9%	23.1%	29.5%	43.4%	25.2%	100.0%	
勤務医師	賃金基本統計調 査の客体数*2)	(千人) 12.1	21.5	16.3	7.0	5.3	-	62.2	
		構成比	19.4%	34.6%	26.2%	11.2%	8.6%	-	100.0%

*1) 厚生労働省「平成16年医師・歯科医師・薬剤師調査」より作成。診療所の開設者又は法人の代表者数。

*2) 厚生労働省「平成18年賃金構造基本統計調査」より全事業所規模の集計値から作成。

他職種等との比較

個人立診療所開設者の手取り年収の平均は、中小企業の経営者や、金融・保険業の部長クラスとほぼ同じ水準であった。

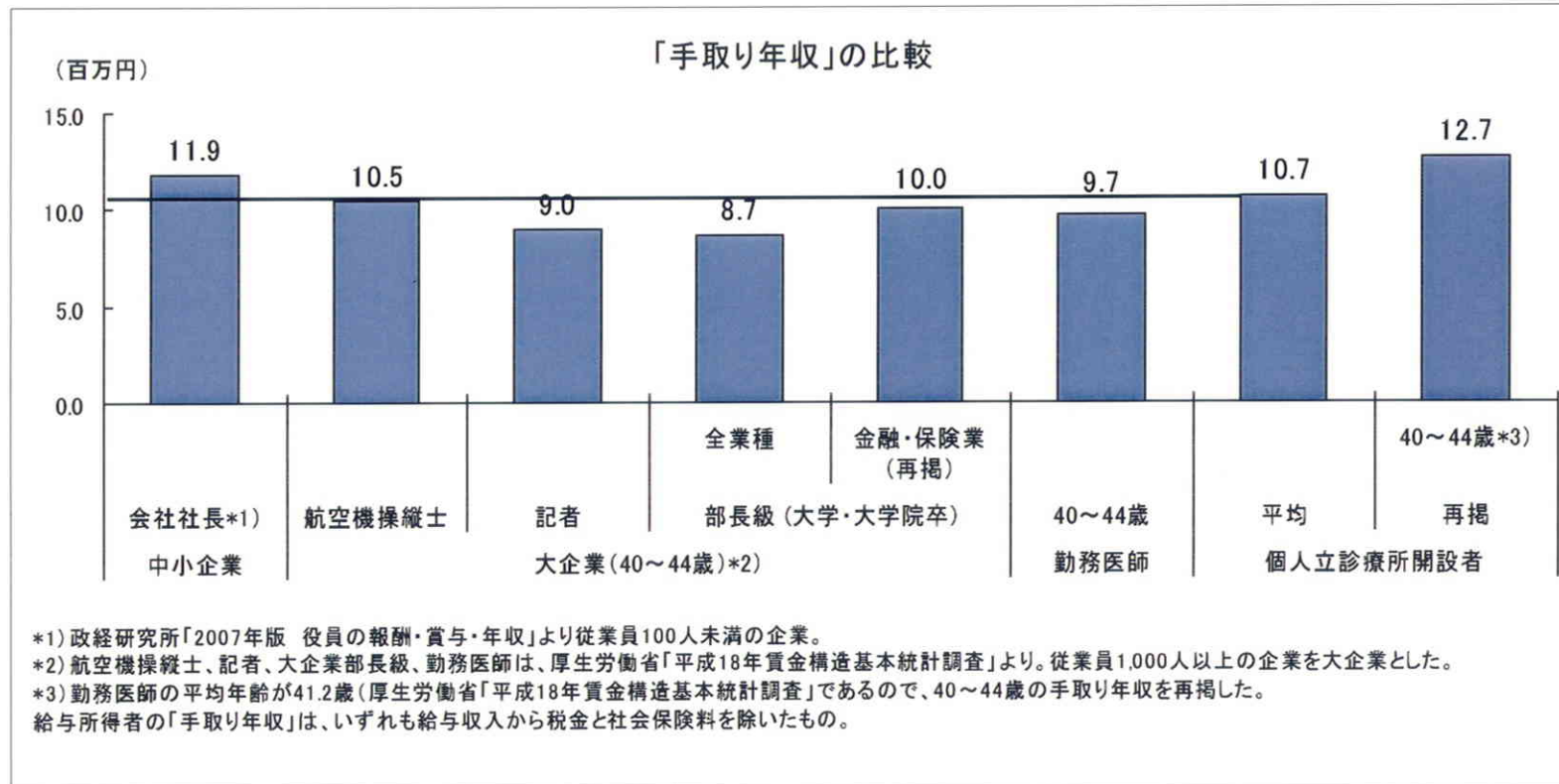

まとめ

中医協の「医療経済実態調査」では、個人立診療所開設者の年収は2,000万円以上と発表される。しかし、勤務医師やサラリーマンと比較可能なように「手取り年収」を試算した結果、平均10.7百万円、もっとも高い55～59歳でも14.7百万円であった。

個人立診療所開設者の平均手取り年収10.7百万円は、中小企業の経営者等とほぼ同じであった。

また、45～49歳で比較すると、個人立診療所開設者と勤務医師の「手取り年収」はほぼ同じであった。

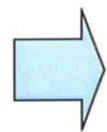

個人立診療所開設者は、地域におけるさまざまな社会的役割を担っている上、経営責任をはじめとした事業者としての様々なリスクを抱えている。このような点を考慮すれば、個人立診療所開設者の所得がかなり高いという評価は適切ではない。