



福 薬 第 5 3 7 号  
平成 2 4 年 5 月 2 4 日

(社) 沖縄県医師会

関係団体の長  
マスコミ各社 } 殿

沖縄県福祉保健部長  
崎 山 八 郎



平成 2 4 年 ハブクラゲ 発生 注意 報 の 発 令 に つ い て

日頃より、ハブクラゲ等危害防止対策事業の推進に御尽力いただき感謝申し上げます。

さて、本県には猛毒を持つハブクラゲが生息し、年間100～200人前後の刺症被害が発生しております。ハブクラゲは6月頃から人体に被害を与える大きさに成長するため、これから本格的な海水浴シーズンを迎えるにあたり、海水浴・マリンレジャー等の際にハブクラゲ刺症事故に遭わないよう、広く県民・観光客等に対し、注意を喚起する必要があります。

つきましては、別添のとおり注意報を発令しますので、関係機関、管下職員、住民等への周知について御協力をお願い申し上げます。

(連絡先)

薬務疾病対策課 薬務班

中村 梨沙乃 : nakmurri@pref. okinawa. lg. jp

玉城 宏幸 : tamashhi@pref. okinawa. lg. jp

Tel. 0 9 8 - 8 6 6 - 2 2 1 5

Fax 0 9 8 - 8 6 6 - 2 2 4 1

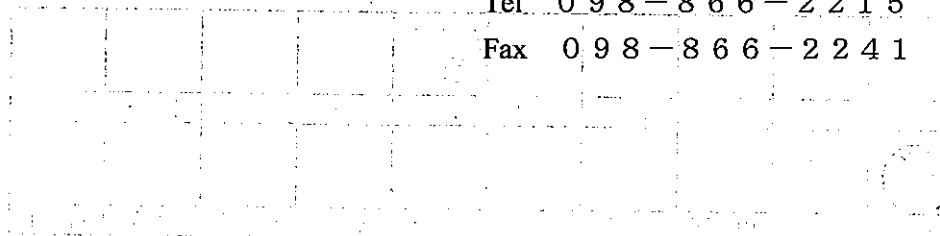

# 平成24年ハブクラゲ発生注意報発令要領

## 1 趣 旨

本県には、猛毒を持つハブクラゲが生息し、年間100～200人前後の刺症被害が発生している。

これから本格的な海水浴シーズンを迎え、海に出入りする機会が多くなるが、ハブクラゲは6月頃から人体に被害を与える大きさに成長するため、マリンレジャーの際には十分注意する必要がある。

このようなことを鑑み、広く県民及び観光客に対し、ハブクラゲ刺症についての注意を喚起し、ハブクラゲによる被害の未然防止を図る。

## 2 発令期間

平成24年 6月1日～9月30日

## 3 広報活動

- (1) 県内の報道機関に対し、注意報発令の趣旨、ハブクラゲ刺症に関する情報等を提供し、ハブクラゲ刺症防止について協力を要請する。
- (2) 県の機関や市町村、各種団体等に対し、注意報発令を通知し、リーフレット、ポスター等を配布するとともに、各種広報媒体への掲載を依頼する等協力を呼びかける。
- (3) ハブクラゲ発生注意報 別紙のとおり

# 平成24年ハブクラゲ発生注意報

本県の海には、猛毒を持つハブクラゲが生息し、一年のうち6月はじめ頃から人体へ影響を及ぼす大きさに急激に成長します。この時期は、海水浴、マリンレジャー等で海への出入りが多く、刺症被害も多く発生しています。

平成23年は、ハブクラゲ等海洋危険生物による刺咬症被害216件の内、100件(約46%)がハブクラゲによるものです。その内80件(約80%)がハブクラゲ侵入防止ネットの外(又はネット未設置)で発生しています。

県では、平成24年6月1日から9月30日までの間、ハブクラゲ発生注意報を発令し、広く県民や国内外から訪れる観光客に対し、ハブクラゲによる刺症被害を未然に防止するよう呼びかけます。

ハブクラゲ刺症を未然に防ぐには、

- ①海水浴をする場合は、ハブクラゲ侵入防止ネットの内側で泳ぎましょう。
- ②遊泳時にはできるだけ肌の露出を避けましょう。
- ③海に出かける際には、酢(食酢)を持参しましょう。

ハブクラゲに刺された場合は、落ち着いて対処し、

- ①まず海から上がり、激しい動きをしないで、近くにいる人に助けを求めましょう。
- ②刺された部分はこすらずに、酢(食酢)をたっぷりかけて触手を取り除いた後、氷や冷水で冷やしましょう。
- ③応急処置をし、医療機関で治療を受けるようにしましょう。

ビーチ管理者は、ハブクラゲ侵入防止ネット内での刺症事故が発生しないよう、ネットの管理を徹底しましょう。

平成24年 6月 1日

沖縄県福祉保健部長

## ハブクラゲ等海洋危険生物被害件数年間推移

	ハブクラゲ以外被害件数	ハブクラゲ被害件数	合計
平成13年	172	194	366
平成14年	130	80	210
平成15年	172	81	253
平成16年	185	165	350
平成17年	170	153	323
平成18年	170	208	378
平成19年	197	123	320
平成20年	204	151	355
平成21年	129	119	248
平成22年	159	91	250
平成23年	116	100	216
合計	1,804	1,465	3,269

ハブクラゲ等海洋危険生物被害件数年間推移 (件)

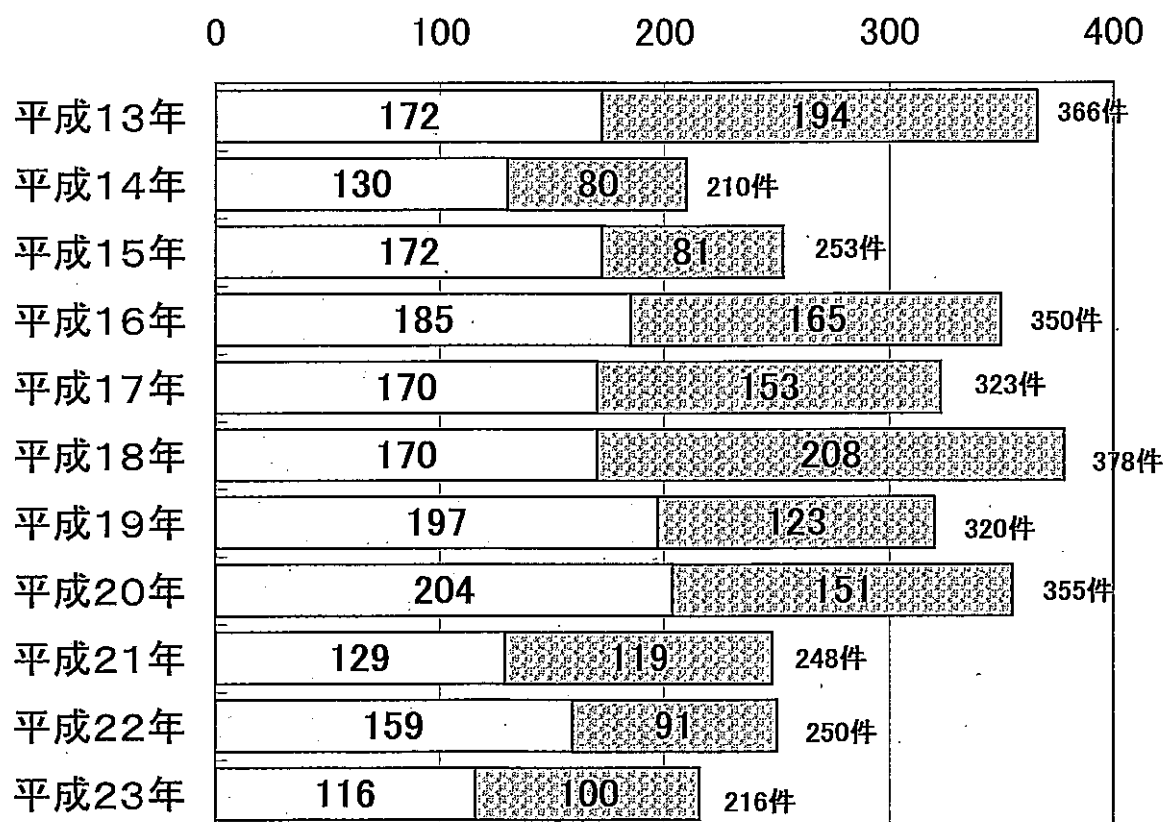

□ハブクラゲ以外被害件数    ▨ハブクラゲ被害件数

月別海洋危険生物被害件数年間推移

	1月	2月	3月	4月	5月	6月	7月	8月	9月	10月	11月	12月	不明	合計
平成13年	3	2	1	9	12	36	129	137	22	9		1	5	366
平成14年	1	1	1	9	12	44	61	64	10	2	2	2	1	210
平成15年		1	2	4	12	48	63	90	17	12	2	2		253
平成16年			1	6	25	31	115	132	28	5	4	2	1	350
平成17年		3	4	11	16	38	103	102	25	19	2			323
平成18年		2		7	7	34	143	138	23	13	7	3	1	378
平成19年		1	2	7	14	17	94	111	41	19	9	3	2	320
平成20年	1		4	8	9	19	108	158	30	10	1	2	5	355
平成21年			5	4	9	15	61	129	19	1	2	1	2	248
平成22年	3	1	3	4	8	17	62	116	24	6	2	4		250
平成23年			4	6	13	15	80	74	15	4	3	2		216
合計	8	11	27	75	137	314	1,019	1,251	254	100	34	22	17	3,269
平均	1	1	2	7	12	29	93	114	23	9	3	2	2	297

月別ハブクラゲ被害件数年間推移

	1月	2月	3月	4月	5月	6月	7月	8月	9月	10月	11月	12月	不明	合計
平成13年					1	15	76	88	11	1			2	194
平成14年					1	18	32	27	2					80
平成15年				1	2	16	14	36	8	3		1		81
平成16年					1	10	76	68	10					165
平成17年				1	1	13	60	64	11	3				153
平成18年					1	13	88	97	6	3				208
平成19年						7	40	49	18	7			2	123
平成20年						8	50	81	8	1			3	151
平成21年						3	27	82	6				1	119
平成22年						5	26	50	8	2				91
平成23年						5	47	42	6					100
合計	0	0	0	2	7	113	536	684	94	20	0	1	8	1,465
平均				0.2	1	10	49	62	9	2		0.1	1	133

月別海洋危険生物被害状況(平成13年～平成23年)

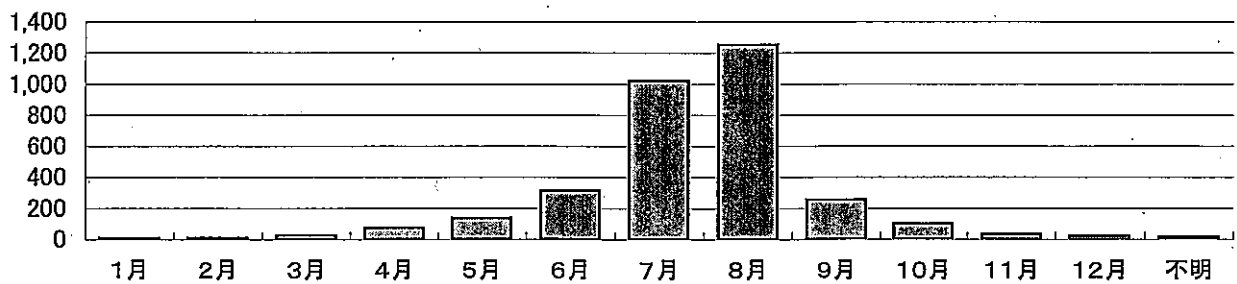

月別ハブクラゲ被害状況(平成13年～平成23年)

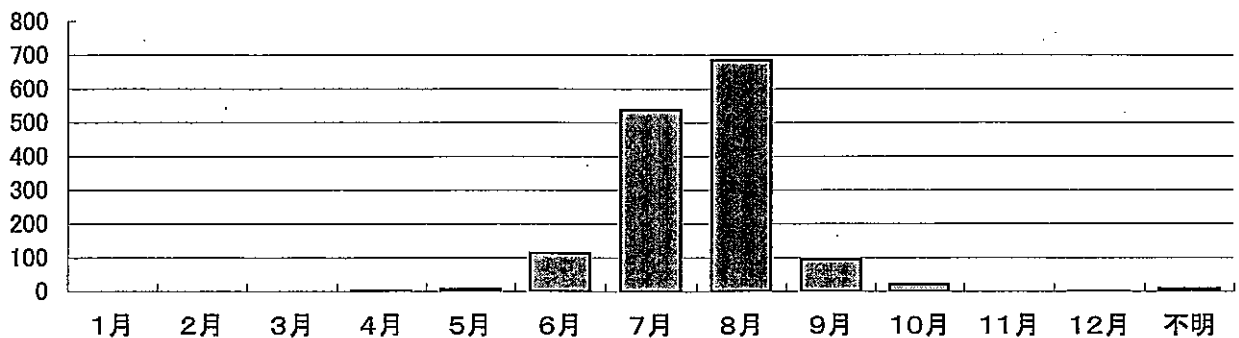

### 市町村別ハブクラゲ被害件数年間推移

	平成13年	平成14年	平成15年	平成16年	平成17年	平成18年	平成19年	平成20年	平成21年	平成22年	平成23年	合計
北部保健所	39	11	7	6	16	30	21	52	31	31	18	262
名護市	21	7	3	5	8	23	4	19	15	14	14	133
国頭村	4						1	1		1		7
大宜味村	8			1	2	1	1	11	9	6	1	40
東村	4				2			2	1			9
今帰仁村	1	3					8	13	4	2	1	32
本部町	1	1	4		4	6	7	6	2	8	2	41
伊江村												0
伊平屋村												0
伊是名村												0
不明												0
中部保健所	57	16	19	47	60	95	30	16	33	19	37	429
石川市		6		1								7
具志川市	1		2	6								9
うるま市					38	19	18	8	23	13	24	143
恩納村	2	1			1	1	2	1	1			9
宜野座村	2		2	2	4	3	1	2	1	3	4	24
金武町					1	2				1	2	6
与那城町	1	4	3	2								10
勝連町	3	4	8	10								25
宜野湾市	18			10	6		1		1	1		37
沖縄市				1			1					2
読谷村	7			6	1	5	5		1		5	30
嘉手納町	4											4
北谷町	13	1	4	7	5	61	1	2	2	1		97
北中城村												0
中城村	6			2	4	4	1	3	4		2	26
不明												0
中央保健所	7	1	2	7	6	2	5	9	1	4	2	46
那覇市	4	1	2	4	4	2	2			3		22
浦添市	3				1		3		1	1		9
久米島町				3	1			9			1	14
渡嘉敷村												0
座間味村											1	1
粟国村												0
渡名喜村												0
南大東島												0
北大東島												0
不明												0
南部保健所	36	8	7	47	15	31	21	28	18	20	13	244
糸満市	21	7	6	42	12	26	8	3	5	9	3	142
豊見城市	5	1				3	4	20	9	7	4	53
西原町	1					2			1		1	5
具志頭村				1								1
八重瀬町												0
玉城村			1	3	1							5
知念村	9			0	2							11
佐敷町												0
南城市							9	5	3	4	5	26
与那原町				1								1
不明												0
宮古保健所	19	24	28	17	30	12	11	24	20	2	3	190
宮古島市					1	12	11	24	20	2	3	73
平良市	14	14	17	10	26							81
城辺町				1								1
下地町	5	10	9	6	3							33
上野村												0
伊良部町												0
多良間村												0
不明			2									2
八重山保健所	33	19	15	41	21	37	32	20	14	9	26	267
石垣市	24	10	12	34	19	32	24	12	12	9	22	210
竹富町	9	9	3	7	2	5	8	8	2		4	57
与那国町												0
不明												0
地域も不明	3	1	3		5	1	3	2	2	6	1	27
合計	194	80	81	165	153	208	123	151	119	91	100	1,465