

# 施設クラスターを経験して

住宅型有料老人ホームアイリーぐしかわ

我如古純也

2022.7.26 (火)



# はじめに

- ・ 前編
- ・ 令和3年5月～ 施設クラスター  
経緯・概要・支援者
  
- ・ 後編
- ・ 令和4年7月～ 施設クラスター  
概要・BCP

# 施設概要

|      |   |
|------|---|
| 施設種別 | 住宅型有料老人ホーム                                |
| 所在地  | うるま市字具志川                                  |
| 職員数  | 45名（令和3年5月）                               |
| 入居者数 | 51名（令和3年5月）                               |
| 施設構造 | 1階 事務所 浴室 相談室<br>2階 居室16室<br>3階 居室16室     |
| 職員体制 | 管理職 6名 看護師 5名<br>介護職 27名 事務職 3名<br>用務員 5名 |

# フロアマップ

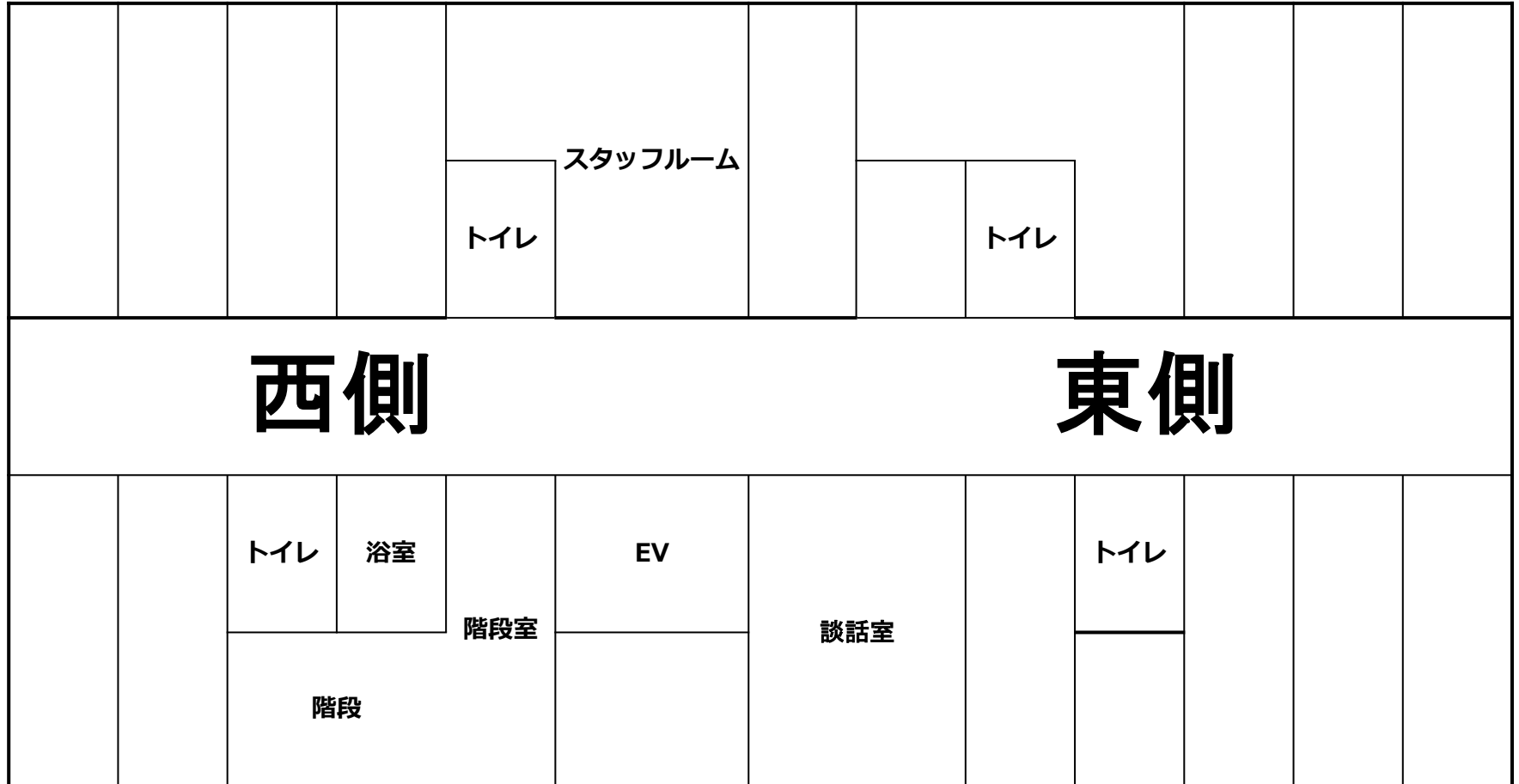

※ 2階、3階は同じ間取り



# 平時の感染対策

|                |  |
|----------------|--|
| 手洗い・手指消毒・物品消毒  | 時間やタイミングをアラームセットし実施                    |
| 換気             | エアコンが効く程度（10cm程度）<br>常時換気              |
| フェイスシールド着用     | 常時着用                                   |
| マスク            | 常時着用<br>フロアに出る入居者様も着用促し                |
| ソーシャルディスタンス・接触 | フロアでの席順固定<br>飛沫ガード設置<br>入浴やトイレもゾーン毎に実施 |

# A&Sアラート

|           | フェーズ0            | フェーズ1     | フェーズ2            | フェーズ3              |
|-----------|------------------|-----------|------------------|--------------------|
| 1日の感染者の目安 | 県内陽性者<br>2ヶ月以上ゼロ | 県内新規陽性者1桁 | 県内陽性者累計<br>30名以上 | うるま市<br>1日新規陽性者10名 |

## 1. 面会について

|       |                                  |
|-------|----------------------------------|
| フェーズ0 | 条件付きの面会（体温37.5℃以上は禁止）            |
| フェーズ1 | 14日以内に県外・海外に渡航した人、その人と接触した人は面会禁止 |
| フェーズ2 | 面会時間5分、面会人数2名まで（玄関内でのみOK）        |
| フェーズ3 | 完全面会謝絶                           |

## 2. 利用者の病院受診について

|       |                            |
|-------|----------------------------|
| フェーズ0 | 通常通り                       |
| フェーズ1 | 通常通り                       |
| フェーズ2 | 医師と相談<br>出来る限り家族のみの受診、受薬対応 |
| フェーズ3 | 家族のみの受薬、訪問診療等は医療機関と相談      |

## 3. 職員の自粛について

|       |                                       |
|-------|---------------------------------------|
| フェーズ0 | 通常通り                                  |
| フェーズ1 | 観光客が多い場所、感染流行地域への外出禁止<br>那覇（国際通り）、北谷等 |
| フェーズ2 | 場所は問わず不要不急の外出禁止                       |
| フェーズ3 | 完全外出禁止                                |

・利用者に感染疑いが出た場合（37.5℃以上）

|       |                         |
|-------|-------------------------|
| フェーズ0 | 居室にて様子観察<br>基礎疾患も確認する   |
| フェーズ1 | 居室室にて様子観察<br>基礎疾患も考慮する  |
| フェーズ2 | 居宅や車両にて隔離<br>その他の症状確認する |
| フェーズ3 | 絶対隔離                    |

※フェーズ2、フェーズ3は限定職員にて対応

・職員に感染疑いが出た場合（37.5℃以上）

|       |              |   |
|-------|--------------|---|
| フェーズ0 | 37.5℃以上→     | 症状なし。<br>また、周りに感染者・濃厚接触者もない。<br>熱以外、普段と体調に変化がない場合、出勤を許可 |
|       | 38.0℃以上→     | 出勤不可  |
| フェーズ1 | 37.5℃以上→     | 症状なし。<br>また、周りに感染者・濃厚接触者もない。<br>熱以外、普段と体調に変化がない場合、出勤を許可 |
|       | 38.0℃以上→     | 出勤不可  |
| フェーズ2 | 37.5℃以上→     | 出勤見合わせ、症状にて管理者が判断                                       |
|       | 38.0℃以上→     | 出勤不可  |
| フェーズ3 | 37.5℃以上は出勤不可 |   |

※37.5℃以上出た時の報告経路

- ①管理職へ報告
- ②症状に応じて医療機関へ相談
- ③同居家族や周りの状況次第で抗原検査実施、PCR検査予約
- ④コロナ陽性の場合陰性になるまでは出勤停止

# 感染の概要（5/30～6/28）

5/30 介護職員A 発熱 HP受診 PCR陽性

5/31 スクリーニング検査実施

6/1 結果：入居者10名 職員1名 陽性

6/4 スクリーニング検査 2回目

6/6 結果：入居者1名 職員1名 陽性

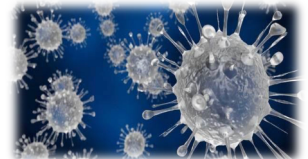

# 感染の概要（5/30～6/28）

6/10 スクリーニング検査 3回目  
結果：入居者全員 陰性 職員1名 陽性

6/16 スクリーニング検査 4回目  
結果：入居者全員陰性 職員2名 陽性

6/24 スクリーニング検査 5回目  
結果：入居者・職員全員陰性

6/28 施設全体隔離解除

# エピカーブ（確定日ベース） 5/30～6/28

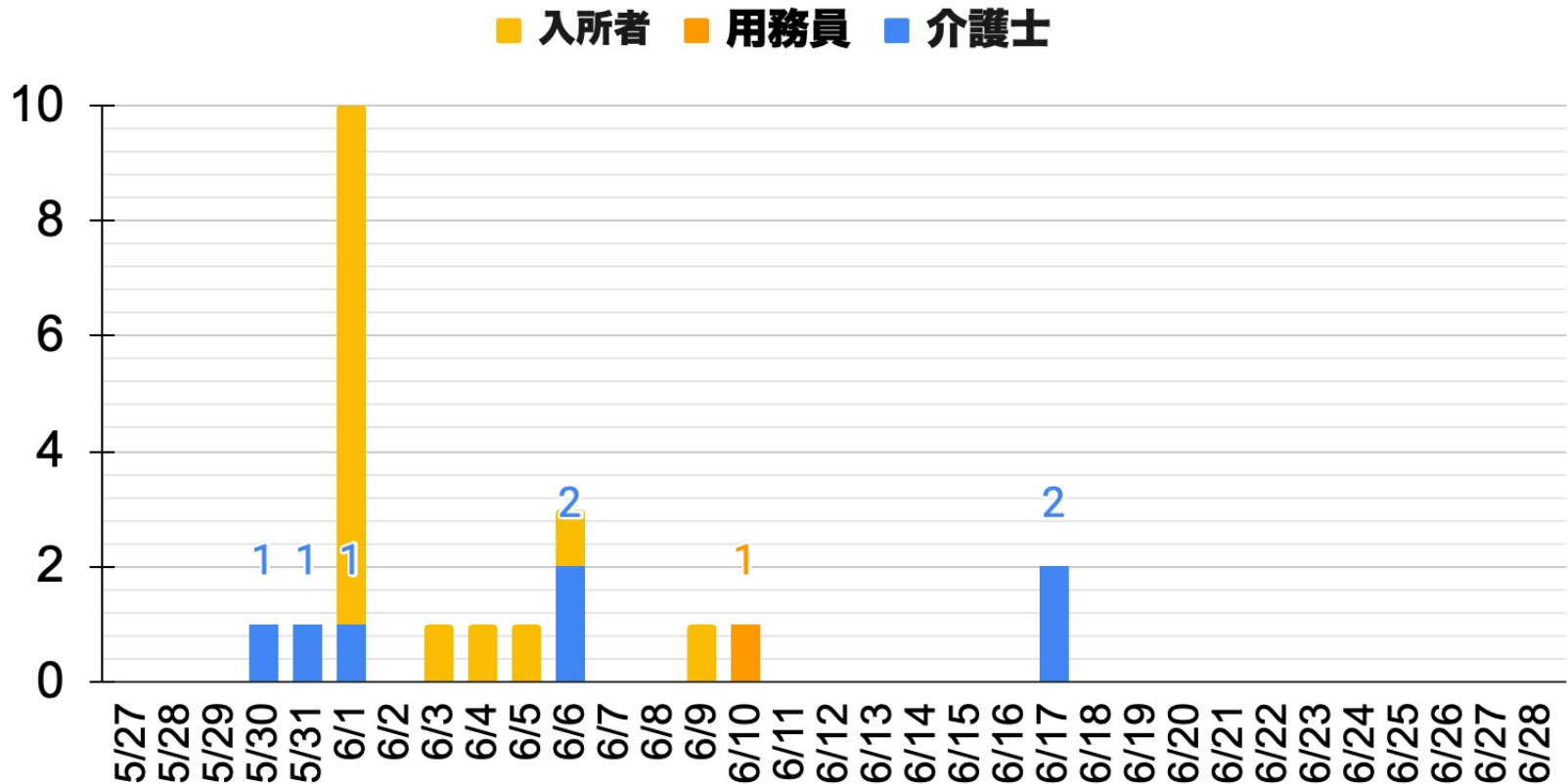

【備考】 6/2 ゾーニング

6/28施設解除

■入居者：14人 ■介護士：3人 ■用務員：1名 計18人



# ゾーニングマップ (6/4)

|           |  |     |    |     |    |     |     |  |  |  |  |
|-----------|--|-----|----|-----|----|-----|-----|--|--|--|--|
| <b>3階</b> |  |     |    |     |    |     |     |  |  |  |  |
|           |  |     |    | トイレ |    |     | トイレ |  |  |  |  |
|           |  | トイレ | 浴室 | 階段室 | EV | 談話室 |     |  |  |  |  |
|           |  | 階段  |    |     |    |     |     |  |  |  |  |

|           |  |     |    |     |    |     |     |  |  |  |  |
|-----------|--|-----|----|-----|----|-----|-----|--|--|--|--|
| <b>2階</b> |  |     |    |     |    |     |     |  |  |  |  |
|           |  |     |    | トイレ |    |     | トイレ |  |  |  |  |
|           |  | トイレ | 浴室 | 階段室 | EV | 談話室 |     |  |  |  |  |
|           |  | 階段  |    |     |    |     |     |  |  |  |  |

# 感染拡大時の施設内



# 感染拡大時の施設内

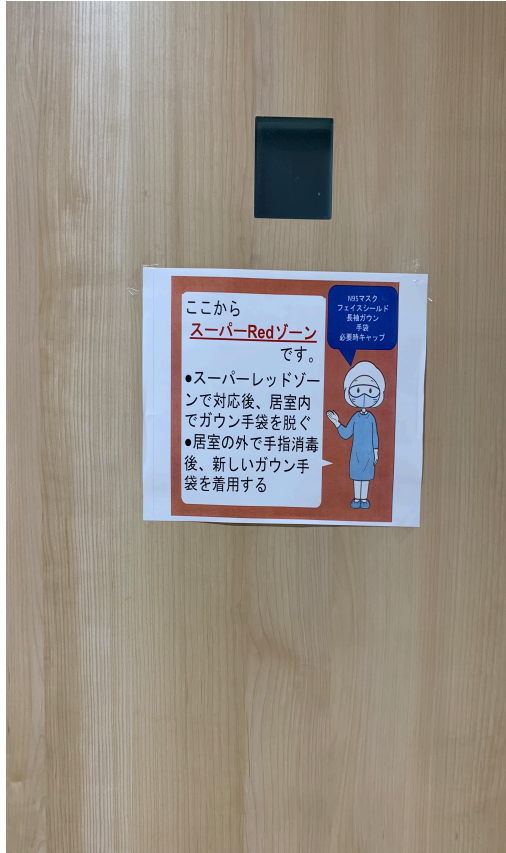

# 人的資源（職員不足の状況）

|           | 入居者 | 職員  | 入居者      | 職員       | 特記               |
|-----------|-----|-----|----------|----------|------------------|
| 日付        | 普 段 |     | コロナ時     |          |                  |
| 5/27-6/3  | 51名 | 30名 | 51名（±0）  | 14名（-16） | パート職員、12名休み      |
| 6/4-6/11  |     |     | 39名（-12） | 11名（-19） | 6/8～6/22 派遣ナース3名 |
| 6/12-6/19 |     |     | 39名（-12） | 14名（-16） |                  |
| 6/20-6/28 |     |     | 39名（-12） | 16名（-14） | 6/28より職員不足解消     |

□ 1日の勤務人数： [日勤] 介護6名／看護3名      [夜勤] 介護3名

（5/27～5/12までは休み無しでのシフト作成）

□ 派遣ナース： 3名(6/8～6/22)

□ 出勤できない理由： 感染への恐怖心

# 支援者

| 支援者    | 支援内容                          |
|--------|-------------------------------|
| 医師     | 入居者様の健康管理、PCR検査<br>ご家族様への病状説明 |
| コロナ本部  | 派遣看護師調整、物資調達等                 |
| 看護師    | ICNによる感染対策指導                  |
| ロジ     | 情報処理、共有、物資の在庫確認等              |
| うるま市役所 | スクリーニング検査、提出                  |



# 支援者の皆様



# 通算発生状況

| 通算発生状況 |    | 通算発生数内訳 |        |       |       |
|--------|----|---------|--------|-------|-------|
| 入居者    | 職員 | 2階      | 入居者27名 | 陽性1名  | 陰性26名 |
| 15     | 8  | 3階      | 入居者24名 | 陽性14名 | 陰性10名 |

入院：6名      施設療養：9名      逝去：5名(施設内2名)

# 振り返り

沖縄県内でコロナ感染者数が増加する中、当施設でも日頃から消毒、換気、ソーシャルディスタンス等、感染対策を徹底していたつもりでした。

しかし、いざ感染者が発生すると、PPE着脱方法、ゾーニング、ご家族様への病状説明や各関係機関への連絡、BCPなど不十分のことが多数ありました。

支援の医師・ICNをはじめロジ、県コロナ本部、各関係機関の支援があり様々な困難を乗り越えることが出来ました。

# 2 度目の施設クラスター

# 感染の概要（7/2～）

7/2 入居者 1 名 発熱 HP受診 PCR陽性

7/3 職員 2 名発熱 抗原陽性

7/4 スクリーニング検査

結果：入居者 6 名 職員 2 名 陽性

7/4 職員 1 名発熱 抗原陽性



# 感染の概要（7/2～）

BCP実行

7/8 スクリーニング検査 2 回目

結果：入居者 1 名 陽性 職員陰性

7/9 入居者 1 名 発熱 抗原陽性

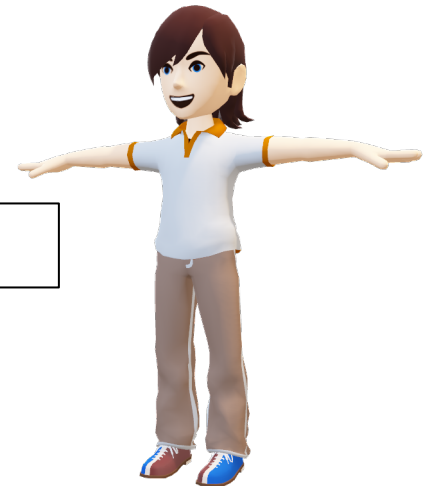

# 感染の概要（7/2～）

7/13 スクリーニング検査 3 回目  
結果：入居者、職員全員陰性

7/15 入居者 1 名発熱 抗原陽性

8/2 最終接触日より 7 日経過後  
施設全体隔離解除予定



# エピカーブ（確定日ベース）

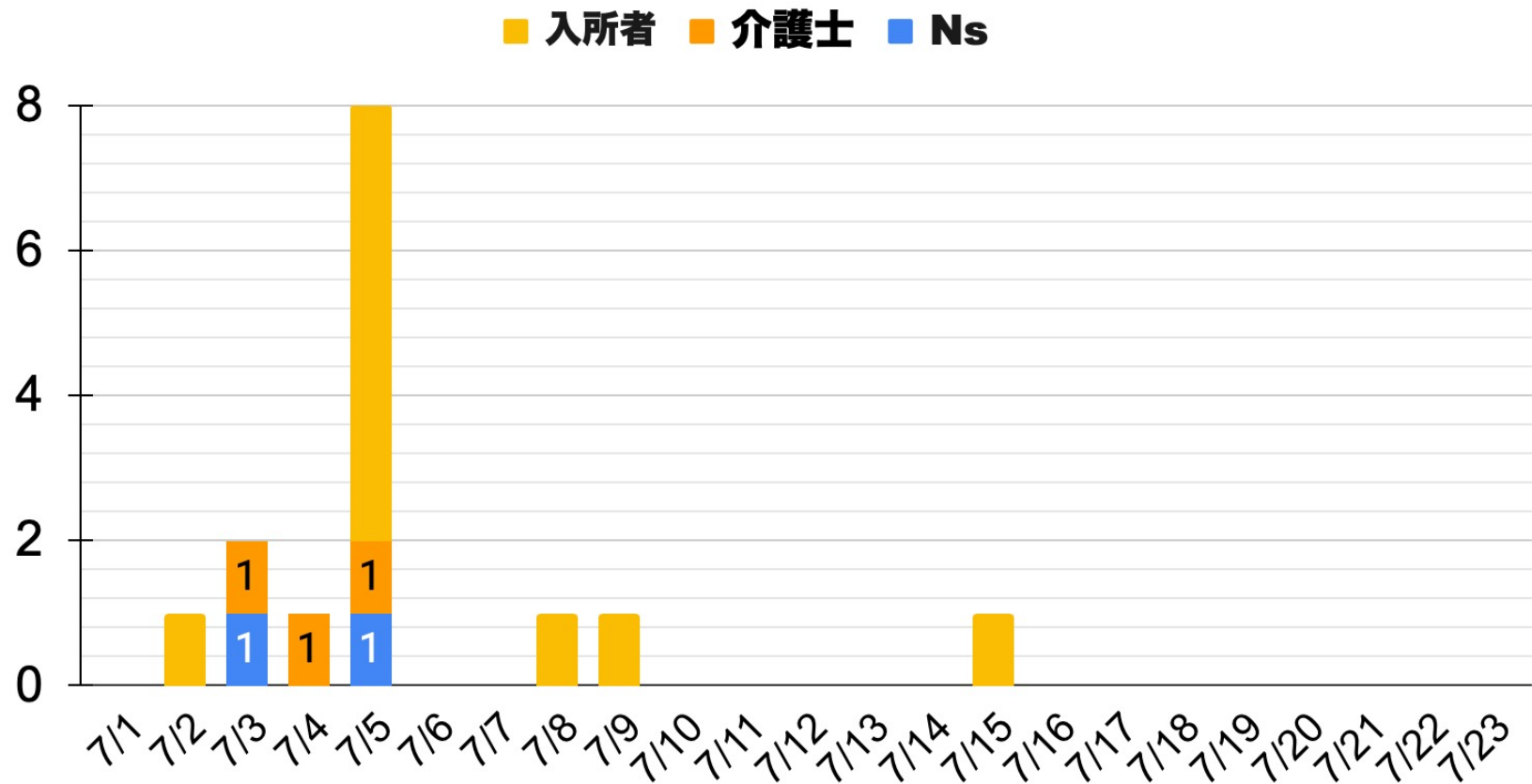

# 役割分担

| 管理者    | 内容                                |
|--------|-----------------------------------|
| シフト調整  | 職員シフト調整、休み変更依頼等                   |
| 感染対策   | ゾーニングやPPE着脱の理解を高めるための声かけ、指導       |
| 職員フォロー | 体調不良者が申し出やすいよう声掛け<br>熱中症予防、ドリンク用意 |
| 連絡・調整  | 県コロナ本部、保健所、<br>ケアマネジャーとの情報共有      |

# 役割分担

| 事務職     | 内容                  |
|---------|---------------------|
| 連絡・調整   | ご家族様、担当ケアマネジャーへの連絡等 |
| スクリーニング | 検査表、検体準備            |
| 情報共有    | グーグルドライブ更新          |
| 物資      | 物資の在庫確認、発注等         |



# BCP

| 項目     | 平時                         | 項目     | BCP                          |
|--------|----------------------------|--------|------------------------------|
| 入浴     | 週3～4回                      | 入浴     | なし 週2回の清拭<br>ボディーシートを使用      |
| 排泄     | オムツ交換 日中3回程度 夜間3回<br>トイレ介助 | 排泄     | おむつ交換 1日2回程度 夜間1回            |
| 食事     | フロアにて職員全員が介助に入る            | 食事     | 弁当箱、紙コップ使用<br>日勤帯に対応 職員限定    |
| 口腔ケア   | 洗面台にて介助                    | 口腔ケア   | 口腔ケアシートを使用                   |
| バイタル測定 | 血圧、体温、SPO2、呼吸状態            | バイタル測定 | 体温測定 SPO2                    |
| 状態観察   | 食事量 排泄 皮膚 その他              | 状態観察   | 食事量 排泄量                      |
| 職員配置   | 日勤介護 6～7名 夜勤 3名<br>看護 3名   | 職員配置   | 日勤介護 4名 夜勤 2, 5名<br>看護 2, 5名 |

# BCPが<sup>も</sup>とても重要

模擬訓練

情報共有

事務所  
スーパーグリーン

理解度の高い職員を  
2～3名

見直し  
平時に戻す

ありがとう

ご清聴ありがとうございました